

中華民國102年



臺中市東區

# 統計年報

STATISTICAL YEARBOOK OF EAST DISTRICT  
2013

臺中市東區區公所會計室編印  
中華民國103年6月出版

## 凡 例

- 一、臺中縣、市於民國 99 年 12 月 25 日合併改制為直轄市，本刊 100 年後所列數據係為大臺中市資料，99 年以前數據為統計至 99 年 12 月 31 日止之原臺中縣、市資料合併計算，部分無法併計者則採分別陳列方式。
- 二、本刊所列數字旨在報導本區 102 年主要施政概況及其成果之紀錄，以供施政參考，其涉及國防機密者均未列入。
- 三、本刊所列資料係取自本所各課室暨本區內各機關編報之公務統計報表及臺中市統計年報之資料，加以整理彙編。
- 四、本刊所列數字以 102 年資料為主，但為明瞭歷年施政情形，特將幾年來各項資料予以刊載，以利比較。
- 五、本期資料計分土地、人口、行政組織、農林漁牧、工商經濟、財政收支、教育文化、醫療保健、社會福利、政府服務等 10 類，各類分別擇重要項目予以提要分析，以供參閱。
- 六、本刊各表所列金額均為新臺幣，度量衡單位一律採用公制，其中資料原非公制者，均經換算為公制以資劃一俾便比較。表內數字或因尾數四捨五入，故部分總數與細數之間，或有未能吻合情事，計算時仍以原始數據計算。
- 七、本刊各表內所用符號代表意義如下：

|                 |                  |
|-----------------|------------------|
| 「—」：經統計，但無數據    | 「--」：有數值，但該數值無意義 |
| 「…」：數據不明或尚未公佈產出 | 「0」：有數值但數值不及半單位  |
| 「①」：修正數         | 「Ⓟ」：初步統計數        |
| 「②」：預測數         | 「Ⓢ」：估計數          |
- 八、本刊統計數字太長者，其單位均經提高尾數四捨五入，故部分總數與細數之和，容或有未能相符。
- 九、本刊各表內所列「年」係指全年，「年底」係指該年 12 月底，「年度」係指會計年度或其他行政上之措施而特定之年限，「學年度」係指教育年度，即當年 8 月 1 日起至次年 7 月 31 日止，為沿用成例，以每一學年第一學期期初資料代表該一學年度。
- 十、本刊荷蒙本區各單位協助始克編成，謹致謝忱，至於編排校印而產生疏漏之處在所難免，敬請指正。



# 目 錄

頁次

|                     |       |
|---------------------|-------|
| 提要分析                | 1-15  |
| 壹、土地                |       |
| 1—1、已登記土地面積         | 16-23 |
| 1—2、土地徵收面積          | 24-25 |
| 1—3、實施三七五減租成果       | 26-27 |
| 貳、人口                |       |
| 2—1、現住戶數及性比例        | 28-31 |
| 2—2、戶籍動態登記          | 32-39 |
| 2—3、現住人口之年齡分配       | 40-51 |
| 2—4、現住人口之教育程度—按年齡別分 | 52-59 |
| 2—5、現住人口之婚姻狀況—按年齡別分 | 60-61 |
| 2—6、現住人口之婚姻狀況—按里別分  | 62-63 |
| 2—7、現住原住民戶口數        | 64-67 |
| 參、行政組織              |       |
| 3—1、本所行政組織          | 68    |
| 3—2、區公所員工總人數        | 69    |
| 肆、農、林、漁、牧           |       |
| 4—1、耕地面積            | 70-71 |
| 4—2、稻米收穫面積及生產量      | 72-75 |
| 4—3、農產收穫面積及生產量      | 76-87 |
| 4—4、現有牲畜數           | 88    |
| 4—5、牲畜屠宰頭數          | 89    |
| 4—6、現有家禽數量          | 90    |
| 4—7、乳母牛頭數及產乳量價值     | 91    |

# Contents

Page

|  |       |
|--|-------|
| Summary of Analysis.....   | 1-15  |
| I 、Land  |       |
| 1-1 Classification of Registered Land.....                         | 16-23 |
| 1-2 Area of Land Purchased by Government.....                      | 24-25 |
| 1-3 Achievements of the Arable Land Rental Reduction to 37.5%..... | 26-27 |
| II 、Population   |       |
| 2-1 Number of Households & Sex Ratio.....                          | 28-31 |
| 2-2 Immigrants and Emigrants.....                                  | 32-39 |
| 2-3 Population by Age .....  | 40-51 |
| 2-4 Population by Educational Attainment —By Age .....             | 52-59 |
| 2-5 TheThe Marital Status of the Population—By Age.....            | 60-61 |
| 2-6 The Marital Status of the Population—By Village.....           | 62-63 |
| 2-7 Number of Households of The Aborigines.....                    | 64-67 |
| III 、Administrative Organization                                   |       |
| 3-1 East District Office Administrative Organization.....          | 68    |
| 3-2 Total Personnel of East District Office.....                   | 69    |
| IV 、Agriculture, Forestry, Fishery and Husbandry                   |       |
| 4-1 Cultivated Land Area .....                                     | 70-71 |
| 4-2 Harvested Area of Paddy Field and Rice Production.....         | 72-75 |
| 4-3 Area and Production of Crop Products .....                     | 76-87 |
| 4-4 Number of Livestock at the Year End.....                       | 88    |
| 4-5 Number of Livestock Slaughtered.....                           | 89    |
| 4-6 Number of Farms at the Year End.....                           | 90    |
| 4-7 Number of Dairy Cattle ; Quantity & Value of Milk.....         | 91    |

伍、工商經濟

|                   |       |
|-------------------|-------|
| 5—1、工廠登記現有家數····· | 92-95 |
| 5—2、自來水普及率·····   | 96-97 |

陸、財政收支

|                   |    |
|-------------------|----|
| 6—1、歲入來源別預決算····· | 98 |
| 6—2、歲出預決算·····    | 99 |

柒、教育文化

|                   |         |
|-------------------|---------|
| 7—1、所轄國民中學概況····· | 100-101 |
| 7—2、所轄國民小學概況····· | 102-105 |

捌、醫療保健

|                             |         |
|-----------------------------|---------|
| 8—1、醫療機構及其他醫事機構執業醫事人員數····· | 106-107 |
| 8—2、醫院診所病床數·····            | 108-111 |
| 8—3、藥商家數·····               | 112-113 |

玖、社會福利

|                    |         |
|--------------------|---------|
| 9—1、低收入戶戶數及人數····· | 114-115 |
| 9—2、身心障礙者人數·····   | 116-121 |

拾、政府服務

|                      |         |
|----------------------|---------|
| 10—1、辦理調解業務—方式別····· | 122-123 |
| 10—2、辦理調解業務—案件別····· | 124-127 |
| 10—3、調解委員會組織概況·····  | 128-131 |

## V、Industry & Commerce

|  |       |
|--|-------|
| 5-1 Number of Factories Existing Registered..... | 92-95 |
| 5-2 Water Supply Rate of Population Served ..... | 96-97 |

## VI、Finance

|   |    |
|---|----|
| 6-1 Budget and Settled Account of Revenues by Sources ..... | 98 |
| 6-2 Budgets and Settled Account of Expenditures.....        | 99 |

## VII、Education

|  |         |
|--|---------|
| 7-1 The Condition of Junior High School in East District ..... | 100-101 |
| 7-2 The Condition of Elementary School in East District.....   | 102-105 |

## VIII、Public Health

|  |         |
|--|---------|
| 8-1 Number of Registered Medical Personnel in Public and Private Hospitals, Clinics,<br>Clinics and Other Medical Care Institutions..... | 106-107 |
| 8-2 Number of Beds in Hospitals and Clinics .....  | 108-111 |
| 8-3 Number of Pharmaceutical Firms.....  | 112-113 |

## IX、Social Welfare

|  |         |
|--|---------|
| 9-1 Households and Persons of Low Income Families..... | 114-115 |
| 9-2 The Disabled Population.....                       | 116-121 |

## X、Government Services

|  |         |
|--|---------|
| 10-1 Mediations Conducted—by Mediation Type.....     | 122-123 |
| 10-2 Mediations Conducted —by Case Type.....         | 124-127 |
| 10-3 Mediation Committee Organizational Profile..... | 128-131 |

# 提要分析

## 壹、土地

### 一、概序

本區的歷史可追溯至清代末期隸屬臺灣縣藍興堡，即藍張興庄區範圍，是早期發展的區域。臺中市後火車站地區「新時代購物中心」一帶稱之「新庄仔」，舊日為臺灣省城的主要部份。當初在規劃臺中城時，僅將大墩街包進一部分面積，而以當時尚空曠的新庄仔作為主要部份，可能是著重於日後省城的規劃需要空地興建衙署等建築考量。該區多為林姓，是由霧峰林家族系遷居於此。

現今干城、文化、成功、練武等里，本區居民稱之為「石頭攤仔」，日治時期為「干城町」，設陸軍分屯大隊、憲兵隊、臺北衛戍病院臺中分院。現為干城重劃區與富臺新城。然據耆老表示，「干城」所指範圍比干城町大，除了上述四里之外，尚包含尚武、富臺、富仁及東明（舊稱東勢仔）等八個里，但無文獻記載。

光復前日本人統領臺灣，把隸屬臺中州的臺中市編為12區，其中第10區改名為高砂區，第9區全部及部份第7區即現在臺中路以東的部份合併改名為楠區，臺灣光復後於民國34年11月間政權移交國民政府接管，將原臺中市楠區及高砂區（臺中州下臺中市的曙町、花園町、楠町、櫻町、高砂町、干城町、東勢子、旱溪、及頂橋子頭的部份區域），合併成立「東區」，行政區域名稱一直沿用至今。



臺中市旱溪媽祖廟—「樂成宮」

區內人文薈萃，人文古蹟有：臺中樂成宮、南天宮、臺中車站後站與二十號倉庫及全臺最老的書店：瑞成書局，更有位於新庄里復興路上最具代表性的日治建築。還有口足畫家林宥辰先生、臺中漆藝大師賴作明、賴高山藝術紀念館等均為本區之特色。

## 二、位置與地理環境

本區位於臺中市之東隅，東鄰太平區，西與西區相鄰，南與南區及大里區相鄰，北與北區、中區相鄰，以地理方位取名為東區。

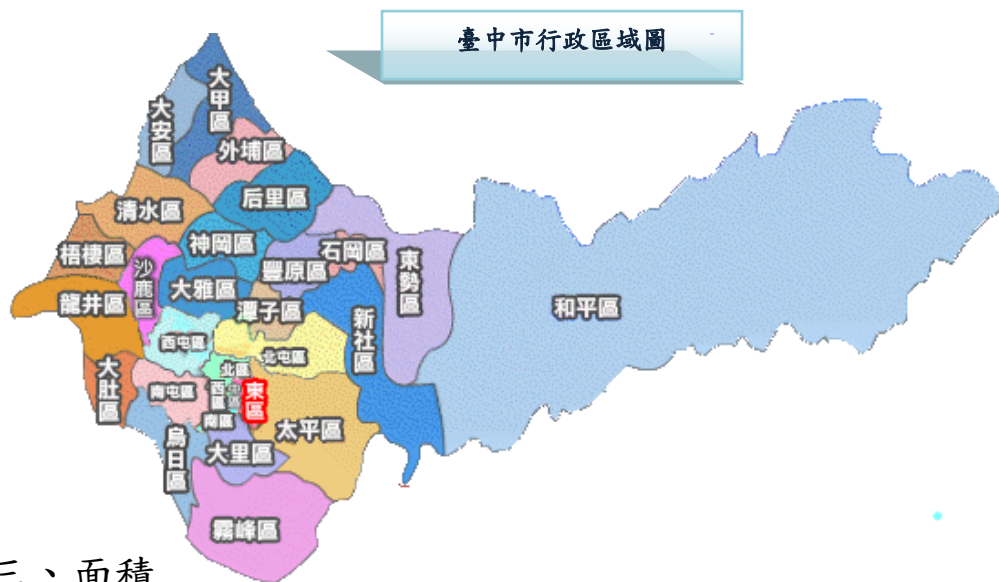

## 三、面積

本區總面積9.2855平方公里，民國91年2月進行里行政區域調整，分為17里、399鄰，99年12月25日臺中縣市合併升格為臺中直轄市，至102年底本區現有17里、421鄰。

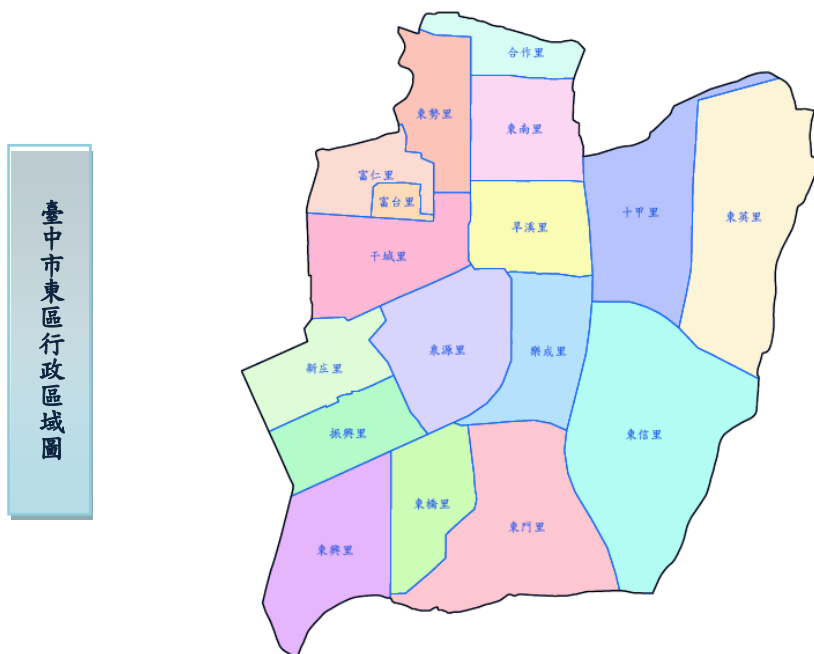

#### 四、土地利用與分配

102年底本區公私有土地利用情形，根據地政單位登記資料顯示：公私有已登記土地面積為648.2438公頃，占本區土地面積之69.81%，較上年底增加0.5272公頃或0.08個百分點。

在已登記土地面積中，全部屬都市土地。

臺中市東區 102 年底已登記土地面積概況

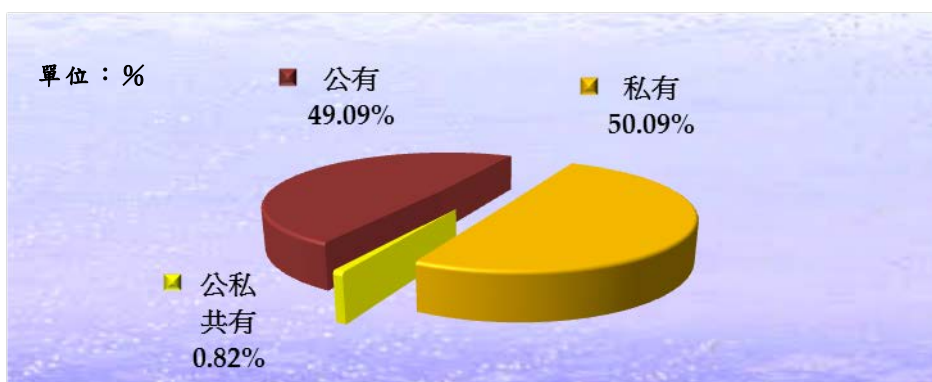

102年底土地徵收面積為0.1158公頃，交通事業為0.0107公頃，其他事業為0.1051公頃。

實施三七五減租成果：至102年底佃農戶數為1戶，地主戶數1戶，租約件數1件，土地筆數11筆，訂約面積0.5033公頃。

臺中市東區歷年實施三七五減租成果

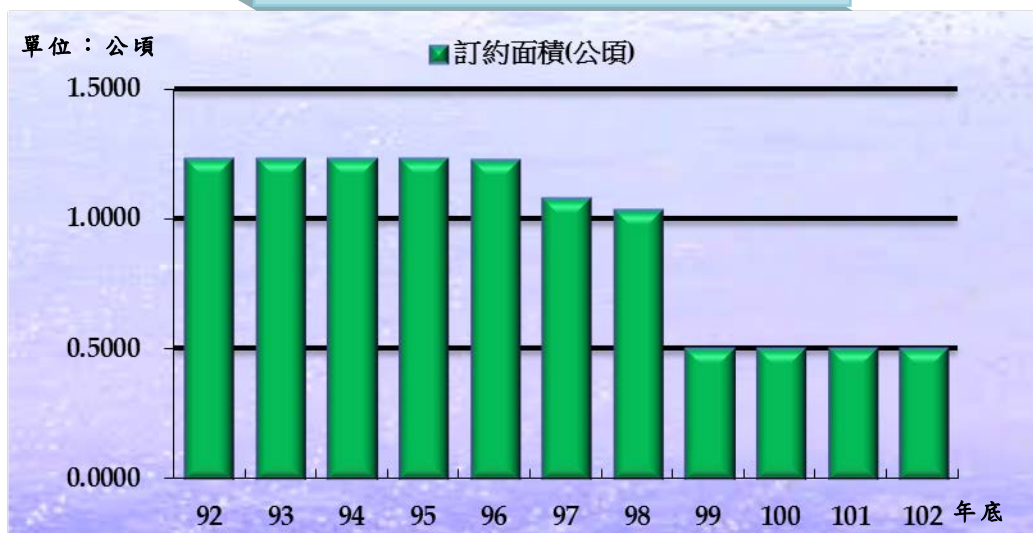

## 貳、人口

### 一、人口分布

根據戶籍登記資料顯示（按我國戶口統計採事件發生登記制度），本區102年底人口已達74,572人，較101年底增加290人，增加0.39個百分點。

臺中市東區歷年現住人口數

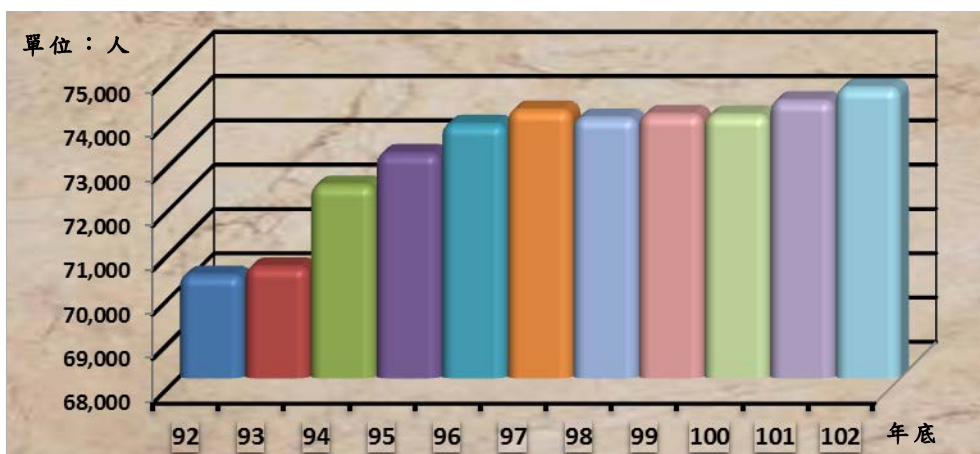

根據統計民國102年全年遷入本區人口數為4,718人，而自本區遷出人口數為4,596人。

臺中市東區歷年戶數與戶量

戶數方面：民國102年底全區總戶數為26,863戶，較101年底增加311戶，增加1.17個百分點；戶量(每戶平均人口數)為2.78人，較101年底戶量減少0.02人。



就各里人口分布情形觀之，民國102年底以東信里10,031人占全區人口13.45%最多；東英里7,546人，占全區人口10.12%居次；東門里7,232人，占9.70%居第三位；而泉源里1,874人最少，僅占2.51%。

## 二、年齡分布

本區民國102年底人口年齡分配0~14歲9,816人占本區總人口數13.16%，15~29歲15,582人占本區總人口數20.90%，30~44歲18,627人占本區總人口數24.98%，45~59歲17,179人占本區總人口數23.04%，60~74歲9,376人占本區總人口數12.57%，75~89歲3,654人占本區總人口數4.90%，90歲以上338人占本區總人口數0.45%。

台中市東區 102 年底人口年齡分布

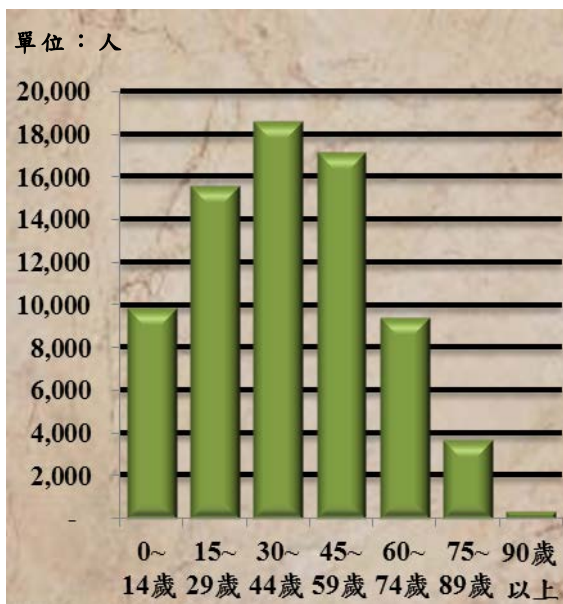

## 三、婚姻狀況

民國102年底本區現住人口婚姻中：未婚33,264人，占總人口44.61%；有偶31,785人，占42.62%；離婚5,451人，占7.31%；喪偶4,072人，占5.46%。

本區102年結婚對數為537對，離婚對數為169對，結婚率為7.22‰，離婚率為2.27‰。

臺中市東區 102 年底現住人口婚姻狀況



## 四、教育概況

我國教育極為普及，自民國57年實施九年國民義務教育後，人口素質急速提升。從戶籍登記之教育程度資料顯示，滿15足歲以上者，102年底共有64,756人，占全區人口86.84%，較101年底滿15足歲以上者增加327人，其中研究所3,508人，大學15,117人，專科8,370人，高中職21,170人，國中初職8,063人，小學7,699人，自修146人，不識字683人，其中不識字者逐年遞減，教育普及確實使國民識字率提升。

臺中市東區 102 年底現住人口教育概況

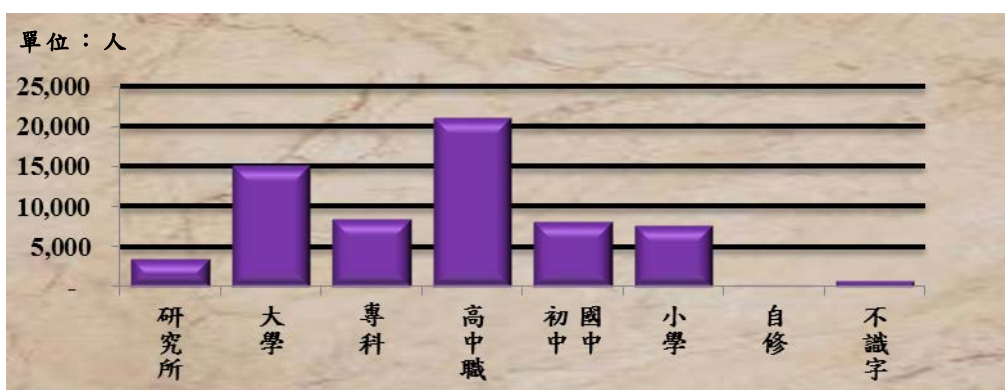

## 五、原住民人口數

民國102年底本區現住原住民戶數為184戶，人口數為607人，較101年底增加29人增加5.02個百分點；其中平地原住民為194人，山地原住民413人。

臺中市東區歷年原住民人口數

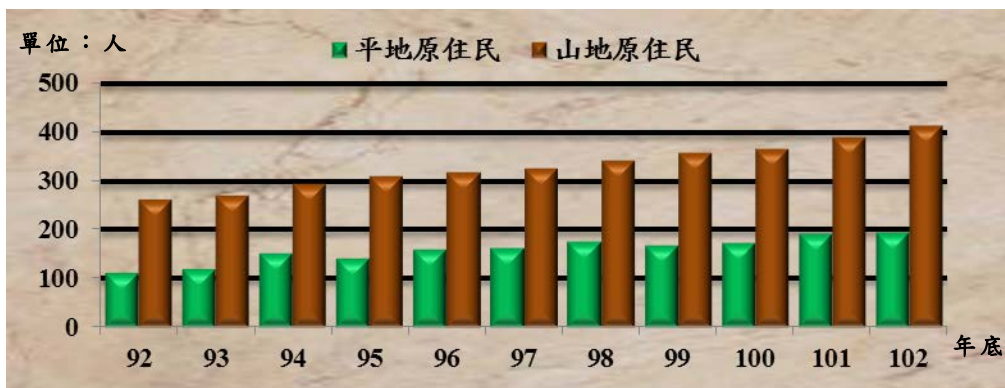

## 參、行政組織

### 一、行政組織

本區隸屬臺中市，置區長1人，承市長之命，兼受臺中市政府民政局長之指導監督，綜理區政並指揮所屬員工。

置主任秘書1人，襄理區務。

設民政課、社會課、公用及建設課、人文課、秘書室、會計室、人事室、政風室8個課室。

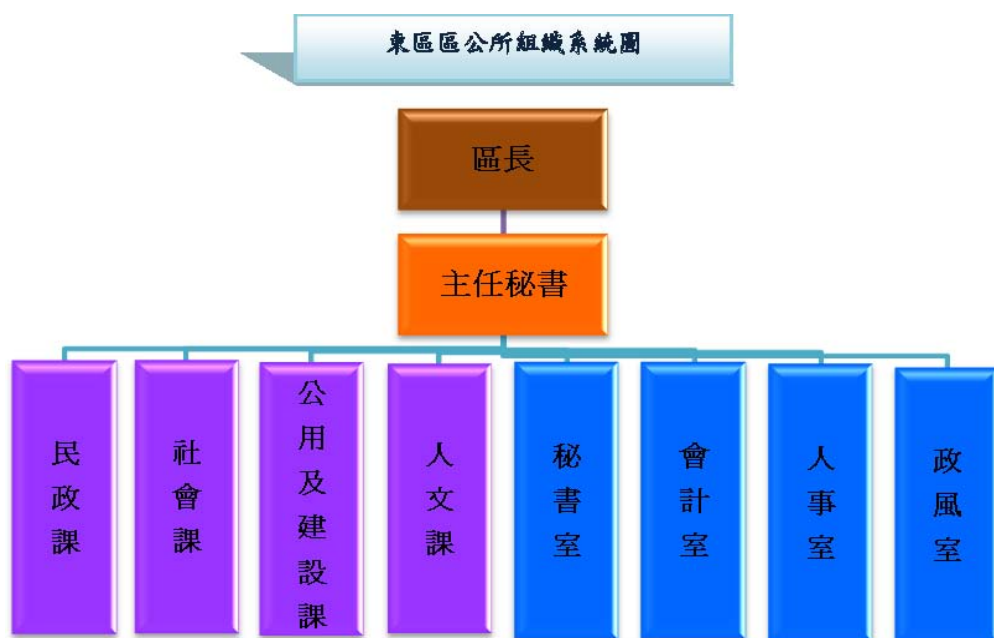

### 二、員額編制

本區102年度正式職員預算員額35人；102年底員工總人數46人，其中包括正式職員34人，駕駛1人，工友3人；臨時人員8人。

## 肆、農、林、漁、牧

### 一、農業

本區至102年底耕地面積為0.14公頃，全部為水田2期作。  
102年稻米收穫面積為0.28公頃，生產量1.37公噸。

臺中市東區歷年稻米產量



### 二、畜牧

本區102年底乳母牛產乳量及產值：全年產乳量5.85噸，總價值152.80千元。

臺中市東區 102 年底乳母牛產乳量及產值



## 伍、工商經濟

### 一、工廠登記現有家數

102年底本區工廠登記家數為707家，較上年底增加15家，增加2.17個百分點；其中以機械設備製造業有331家，占46.82%為首位，金屬製品製造業226家次之，占31.97%。

臺中市東區歷年工廠登記家數

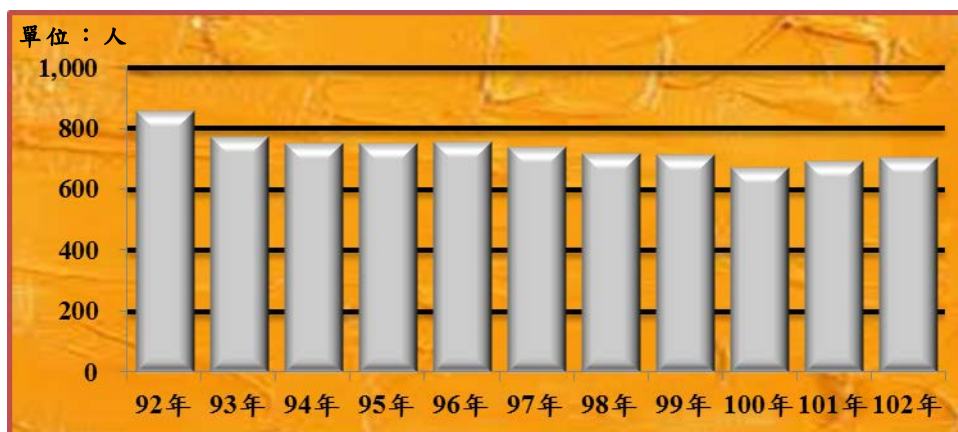

### 二、自來水普及率

102年度本區實際供水人口數72,521人，較上年度增加348人。102年度供水普及率97.25%，較上年度增加0.09個百分點。

臺中市東區歷年自來水普及率

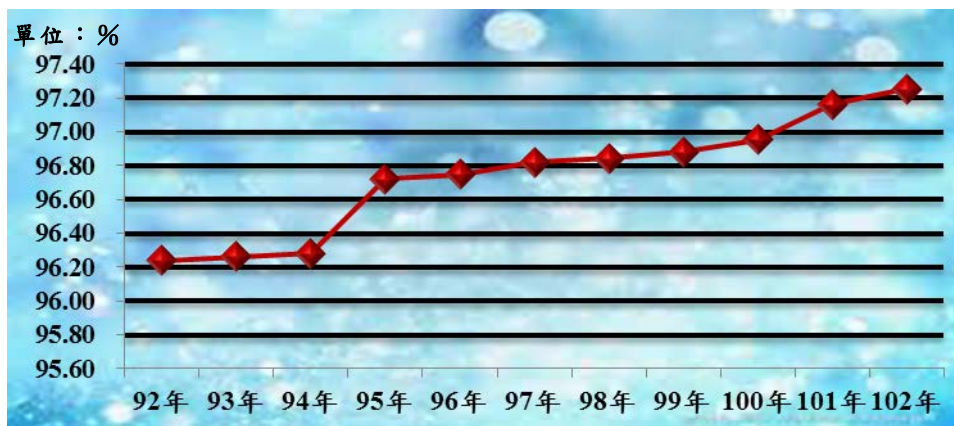

## 陸、財政收支

預算為財政收支之依據，亦為施政計畫的數字方案，決算為財政收支之結果，及為施政結果之表徵。

本區預算本著量入為出之編列原則，統籌運用財力資源，就可靠財力資源範圍內按年度施政計畫妥切運用，以發揮預算功能優先顧及大眾利益，提高居民生活水準。

### 一、歲入

#### (一)本區歲入預算

102年度歲入預算總額為693千元。其中以補助及協助收入449千元，占64.79%最高，規費收入227千元，占32.76%居次，再其次為財產收入17千元，占2.45%。

#### (二)本區歲入決算

102年度歲入決算數為822千元。其中以補助及協助收入449千元，占54.62%最高，規費收入186千元，占22.63%居次，再其次為其他收入154千元，占18.74%，財產收入33千元，占4.01%。

### 二、歲出

#### (一)本區歲出預算

102年度歲出總預算為115,557千元。其中以一般行政42,162千元，占36.49%最高，區公所業務36,455千元，占31.55%居次，再其次為社政業務19,630千元，占16.99%，統籌科目12,732千元，占11.02%，一般建築及設備4,578千元，占3.96%。

#### (二)本區歲出決算

本區102年度歲出決算數為107,576千元。其中以一般行政38,348千元，占35.65%最高，區公所業務33,460千元，占31.10%居次，再其次為社政業務18,709千元，占17.39%，統籌科目12,732千元，占11.84%，一般建築及設備4,327千元，占4.02%。

## 柒、教育文化

教育工作屬於長期性投資事業，國家之經濟、建設等所需之各項人力，均有賴教育部門之培養。

### 一、國民中學

102學年度本區所轄境內國民中學2所，班級數48班，較上學年度增加4.35個百分點；學生數1,289人，較上學年度增加2.06個百分點。其中男生679人占學生數52.68%，女生610人占47.32%。

臺中市東區所轄歷年國民中學概況

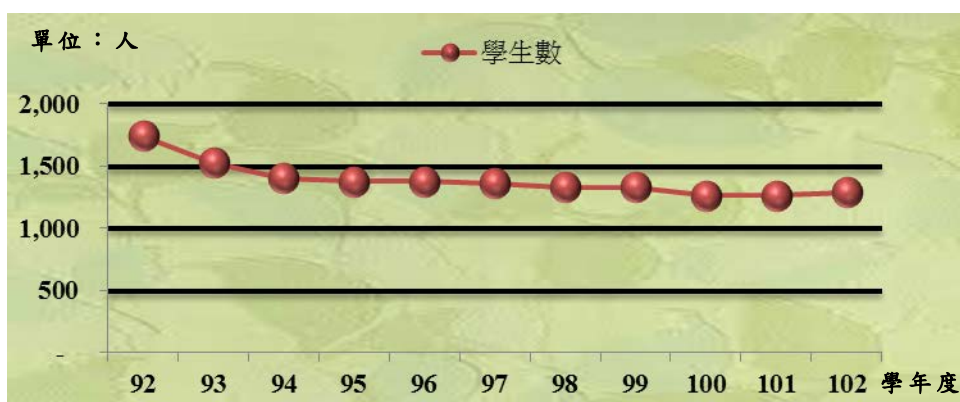

### 二、國民小學

102學年度本區所轄境內國民小學6所，班級數185班，較上學年度減少6.09個百分點；學生數4,651人，較上學年度減少7.22個百分點。其中男生2,468人占學生數53.06%，女生2,183人占46.94%。

臺中市東區所轄歷年國民小學概況

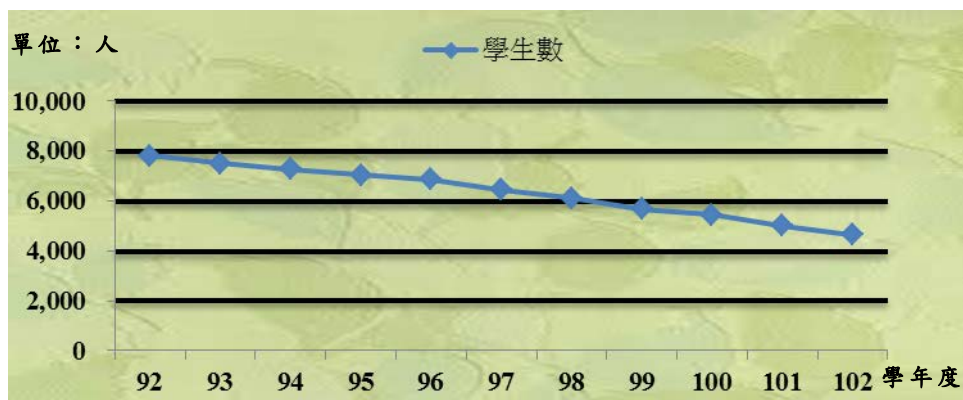

## 捌、醫療保健

### 一、醫事人員

本區擁有各類醫療院所，以因應本區民眾就醫所需。至101年底本區醫事人員共510人。

醫事人員以護理師及護士216人占42.35%最多；醫師87人占17.06%居次。

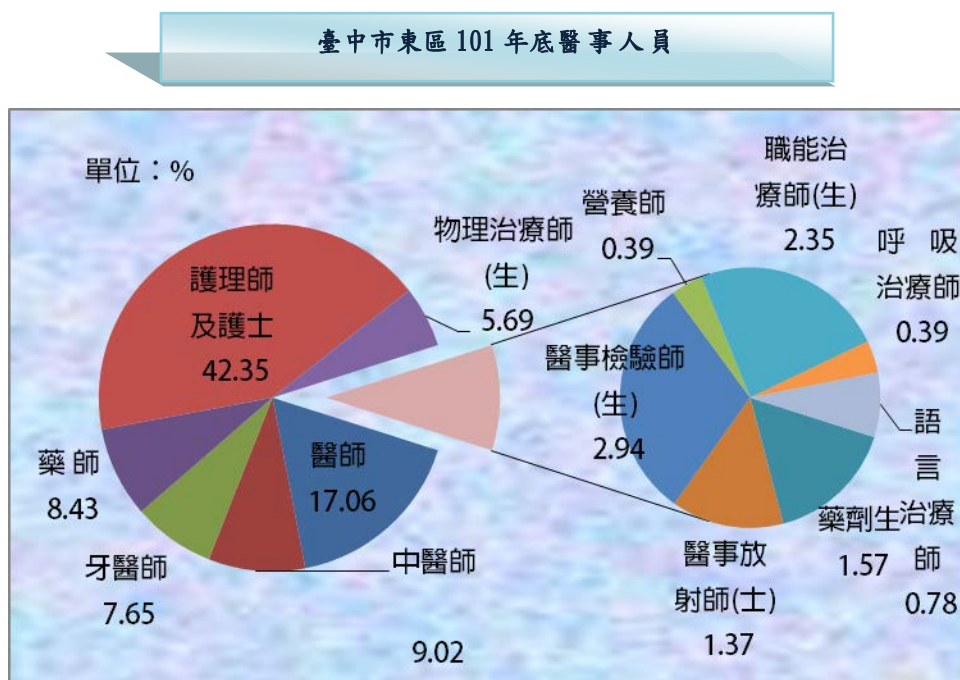

### 二、醫院診所病床數

101年底醫療院所病床數332床，其中一般病床133床，特殊病床151床及診所病床48床。

### 三、藥商家數

102年底本區藥商家數計242家，較上年度減少6家或2.42個百分點，其中以醫療器材商醫療器材販賣業128家占52.89%最多，中藥商藥品販賣業59家占24.38%居次。

## 玖、社會福利

### 一、低收入戶

本區102年底低收入戶計545戶，占全區總戶數的2.03%，人數共計1,295人，占全區總人口數的1.74%，包括第1類3戶4人，第2類59戶109人，第3類483戶1,182人。

### 二、身心障礙人口數

本區102年底領有舊制身心障礙手冊者有2,743人，領有新制身心障礙證明者有822人，合計身心障礙人口數共計3,565人，占全區總人口數4.78%，較上年底增加0.01個百分點。

臺中市東區歷年低收入戶概況

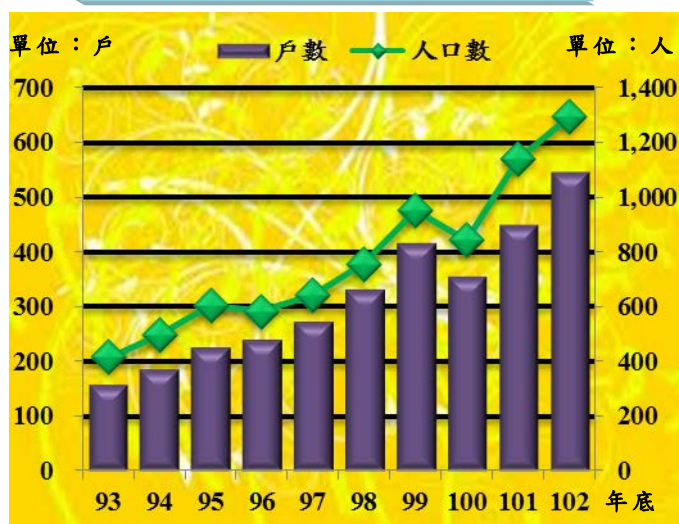

臺中市東區近年身心障礙人口數

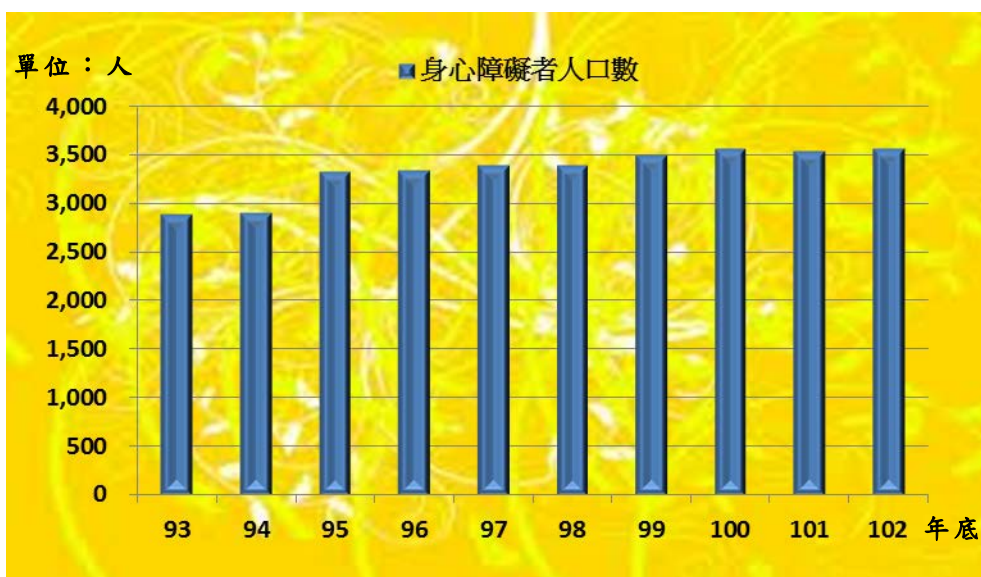

## 拾、政府服務

### 調解業務

本區設有調解委員會，102年底調解委員人數共11人

#### (一)調解服務項目

- 1.民事事件：債權債務之清償、房地產買賣、租賃、占用、婚姻、收養、繼承、公害賠償、商事買賣、其他有關民事事件。
- 2.刑事事件：妨害風化、婚姻家庭、妨害自由名譽、信用及秘密、傷害、毀棄、親屬間財產犯罪、交通事故及其他告訴乃論之刑事案件。

#### (二)調解案件

102年辦理之調解案件共有976件，較上年度減少2.5個百分點，其中成立件數959件占98.26%，不成立件數17件占1.74%。

調解案件中民事案件171件，調解成立案件169件，不成立2件，成立件數比率98.83%。刑事調解案件805件，調解成立案件790件，不成立15件，成立件數比率98.14%。

臺中市東區近年調解案件數

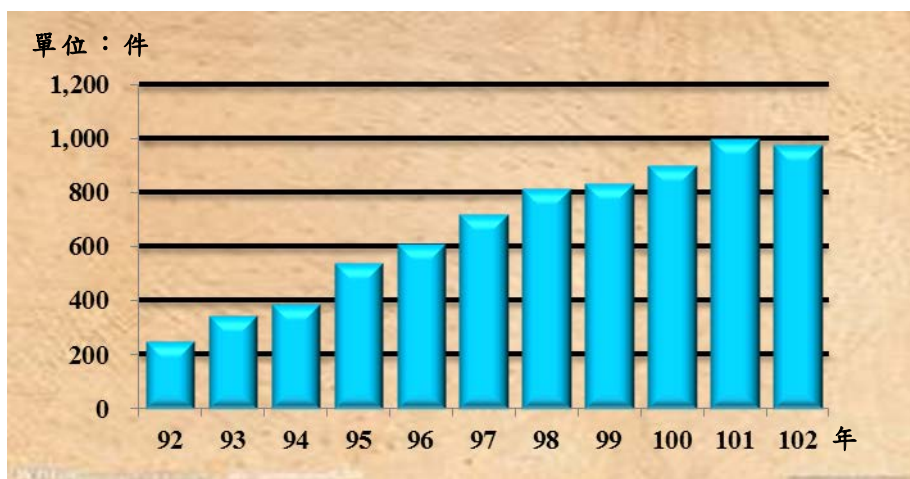

### (三)調解委員組成：

- 1.按性別分：男性8人占72.73%，女性3人占27.27%，男性委員高於女委員。
- 2.按年齡別分：以60歲以上者9人占81.82%，50至未滿60歲2人占18.18%。
- 3.按教育程度別分：大專以上者3人占27.27%，高中(職)者7人占63.64%最多，國中者1人占9.09%。
- 4.按委員行業別分：製造業、水電、燃氣業及營造業者1人占9.09%；商業者4人占36.36%；服務業及其他者6人占54.55%。
- 5.按服務公職別分：曾任公職者1人占9.09%；未曾任公職者10人占90.91%。
- 6.按委員年資別分：未滿4年者3人占27.27%；4-未滿8年者6人占54.55%；8-未滿16年者1人占9.09%；16年以上者1人占9.09%。

### (五)調解方式

調解委員會調解時，應有調解委員三人以上出席。但經兩造當事人之同意，得由調解委員一人逕行調解。

102年調解案件中無委員集體開會調解案件，而委員獨任調解共976件，調解成立959件，不成立17件，成立比率為98.26%。

協同調解：指調解件數中，有相關單位人士參與協同調解者。102年調解案件協同調解者26件，調解成立26件，成立比率為100.00%。

臺中市東區近年調解委員調解案件狀況



表 1-1 已登記土地面積

單位:公頃

| 年底別         | 公私有別       | 總計          | 非都市土地 |                                |                                |
|-------------|------------|-------------|-------|--------------------------------|--------------------------------|
|             |            |             | 合計    | 甲種建築用地                         | 乙種建築用地                         |
| End of Year | Owned By   | Grand Total | Total | Type A<br>Construction<br>Land | Type B<br>Construction<br>Land |
| 民國92年底      | 合計 Total   | 645.0395    | —     | —                              | —                              |
| End of 2003 | 公有 Public  | 303.1076    | —     | —                              | —                              |
|             | 私有 Private | 337.9592    | —     | —                              | —                              |
|             | 公私共有 Both  | 3.9727      | —     | —                              | —                              |
| 民國93年底      | 合計 Total   | 645.0448    | —     | —                              | —                              |
| End of 2004 | 公有 Public  | 295.2041    | —     | —                              | —                              |
|             | 私有 Private | 343.1107    | —     | —                              | —                              |
|             | 公私共有 Both  | 6.7300      | —     | —                              | —                              |
| 民國94年底      | 合計 Total   | 645.1444    | —     | —                              | —                              |
| End of 2005 | 公有 Public  | 297.5187    | —     | —                              | —                              |
|             | 私有 Private | 340.8287    | —     | —                              | —                              |
|             | 公私共有 Both  | 6.7970      | —     | —                              | —                              |
| 民國95年底      | 合計 Total   | 645.5976    | —     | —                              | —                              |
| End of 2006 | 公有 Public  | 298.4361    | —     | —                              | —                              |
|             | 私有 Private | 339.9365    | —     | —                              | —                              |
|             | 公私共有 Both  | 7.2249      | —     | —                              | —                              |
| 民國96年底      | 合計 Total   | 645.5986    | —     | —                              | —                              |
| End of 2007 | 公有 Public  | 299.2472    | —     | —                              | —                              |
|             | 私有 Private | 339.5219    | —     | —                              | —                              |
|             | 公私共有 Both  | 6.8294      | —     | —                              | —                              |

資料來源：中山地政事務所。

### Table 1-1 Classification of Registered Land

Unit:Hectare

[illegible]

Source : Zhongshan Land Office.

表 1-1 已登記土地面積（續一）

單位:公頃

| 年底別         | 公私有別       | 非都市土地                  |                                       |                                |                           |
|-------------|------------|------------------------|---------------------------------------|--------------------------------|---------------------------|
|             |            | 窯業用地                   | 交通用地                                  | 水利用地                           | 遊憩用地                      |
| End of Year | Owned By   | Land for Kiln Industry | Communication and Transportation Land | Land for Irrigation & Drainage | Land for Recreational use |
| 民國92年底      | 合計 Total   | —                      | —                                     | —                              | —                         |
| End of 2003 | 公有 Public  | —                      | —                                     | —                              | —                         |
|             | 私有 Private | —                      | —                                     | —                              | —                         |
|             | 公私共有 Both  | —                      | —                                     | —                              | —                         |
| 民國93年底      | 合計 Total   | —                      | —                                     | —                              | —                         |
| End of 2004 | 公有 Public  | —                      | —                                     | —                              | —                         |
|             | 私有 Private | —                      | —                                     | —                              | —                         |
|             | 公私共有 Both  | —                      | —                                     | —                              | —                         |
| 民國94年底      | 合計 Total   | —                      | —                                     | —                              | —                         |
| End of 2005 | 公有 Public  | —                      | —                                     | —                              | —                         |
|             | 私有 Private | —                      | —                                     | —                              | —                         |
|             | 公私共有 Both  | —                      | —                                     | —                              | —                         |
| 民國95年底      | 合計 Total   | —                      | —                                     | —                              | —                         |
| End of 2006 | 公有 Public  | —                      | —                                     | —                              | —                         |
|             | 私有 Private | —                      | —                                     | —                              | —                         |
|             | 公私共有 Both  | —                      | —                                     | —                              | —                         |
| 民國96年底      | 合計 Total   | —                      | —                                     | —                              | —                         |
| End of 2007 | 公有 Public  | —                      | —                                     | —                              | —                         |
|             | 私有 Private | —                      | —                                     | —                              | —                         |
|             | 公私共有 Both  | —                      | —                                     | —                              | —                         |

資料來源：中山地政事務所。

Table 1-1 Classification of Registered Land (Cont.1)

| Non-Urban Land                   |                                  |                                    |               |                             |               |        | Unit:Hectare |
|----------------------------------|----------------------------------|------------------------------------|---------------|-----------------------------|---------------|--------|--------------|
| 古蹟保存用地                           | 生態保護用地                           | 國土保安用地                             | 墳墓用地          | 特定目的事業用地                    | 暫未編定用地        | 其他     | 都市土地         |
| Land for Historical Preservation | Land for Ecological Conservation | Land for Protection & Conservation | Cemetery Land | Land for Sepcial Enterprise | Not-Specified | Others | Urban Land   |
| —                                | —                                | —                                  | —             | —                           | —             | —      | 645.0395     |
| —                                | —                                | —                                  | —             | —                           | —             | —      | 303.1076     |
| —                                | —                                | —                                  | —             | —                           | —             | —      | 337.9592     |
| —                                | —                                | —                                  | —             | —                           | —             | —      | 3.9727       |
| —                                | —                                | —                                  | —             | —                           | —             | —      | 645.0448     |
| —                                | —                                | —                                  | —             | —                           | —             | —      | 295.2041     |
| —                                | —                                | —                                  | —             | —                           | —             | —      | 343.1107     |
| —                                | —                                | —                                  | —             | —                           | —             | —      | 6.7300       |
| —                                | —                                | —                                  | —             | —                           | —             | —      | 645.1444     |
| —                                | —                                | —                                  | —             | —                           | —             | —      | 297.5187     |
| —                                | —                                | —                                  | —             | —                           | —             | —      | 340.8287     |
| —                                | —                                | —                                  | —             | —                           | —             | —      | 6.7970       |
| —                                | —                                | —                                  | —             | —                           | —             | —      | 645.5976     |
| —                                | —                                | —                                  | —             | —                           | —             | —      | 298.4361     |
| —                                | —                                | —                                  | —             | —                           | —             | —      | 339.9365     |
| —                                | —                                | —                                  | —             | —                           | —             | —      | 7.2249       |
| —                                | —                                | —                                  | —             | —                           | —             | —      | 645.5986     |
| —                                | —                                | —                                  | —             | —                           | —             | —      | 299.2472     |
| —                                | —                                | —                                  | —             | —                           | —             | —      | 339.5219     |
| —                                | —                                | —                                  | —             | —                           | —             | —      | 6.8294       |

Source : Zhongshan Land Office.

表 1-1 已登記土地面積（續二）

單位:公頃

| 年底別         | 公私有別       | 總計          | 非都市土地 |                                |                                |
|-------------|------------|-------------|-------|--------------------------------|--------------------------------|
|             |            |             | 合計    | 甲種建築用地                         | 乙種建築用地                         |
| End of Year | Owned By   | Grand Total | Total | Type A<br>Construction<br>Land | Type B<br>Construction<br>Land |
| 民國97年底      | 合計 Total   | 645.5754    | —     | —                              | —                              |
| End of 2008 | 公有 Public  | 299.7990    | —     | —                              | —                              |
|             | 私有 Private | 338.5591    | —     | —                              | —                              |
|             | 公私共有 Both  | 7.2172      | —     | —                              | —                              |
| 民國98年底      | 合計 Total   | 645.6871    | —     | —                              | —                              |
| End of 2009 | 公有 Public  | 300.8825    | —     | —                              | —                              |
|             | 私有 Private | 337.5295    | —     | —                              | —                              |
|             | 公私共有 Both  | 7.2750      | —     | —                              | —                              |
| 民國99年底      | 合計 Total   | 645.7073    | —     | —                              | —                              |
| End of 2010 | 公有 Public  | 301.1028    | —     | —                              | —                              |
|             | 私有 Private | 339.0000    | —     | —                              | —                              |
|             | 公私共有 Both  | 5.6044      | —     | —                              | —                              |
| 民國100年底     | 合計 Total   | 647.0464    | —     | —                              | —                              |
| End of 2011 | 公有 Public  | 302.7851    | —     | —                              | —                              |
|             | 私有 Private | 338.5759    | —     | —                              | —                              |
|             | 公私共有 Both  | 5.6853      | —     | —                              | —                              |
| 民國101年底     | 合計 Total   | 647.7166    | —     | —                              | —                              |
| End of 2012 | 公有 Public  | 317.3800    | —     | —                              | —                              |
|             | 私有 Private | 325.2440    | —     | —                              | —                              |
|             | 公私共有 Both  | 5.0925      | —     | —                              | —                              |
| 民國102年底     | 合計 Total   | 648.2438    | —     | —                              | —                              |
| End of 2013 | 公有 Public  | 318.1924    | —     | —                              | —                              |
|             | 私有 Private | 324.7077    | —     | —                              | —                              |
|             | 公私共有 Both  | 5.3436      | —     | —                              | —                              |

資料來源：中山地政事務所。

### Table 1-1 Classification of Registered Land (Cont.2)

Unit:Hectare

[illegible]

Source : Zhongshan Land Office.

表 1-1 已登記土地面積 (續完)

單位:公頃

| 年底別         | 公私有別       | 非都市土地                  |                                       |                                |                           |
|-------------|------------|------------------------|---------------------------------------|--------------------------------|---------------------------|
|             |            | 窯業用地                   | 交通用地                                  | 水利用地                           | 遊憩用地                      |
| End of Year | Owned By   | Land for Kiln Industry | Communication and Transportation Land | Land for Irrigation & Drainage | Land for Recreational use |
| 民國97年底      | 合計 Total   | —                      | —                                     | —                              | —                         |
| End of 2008 | 公有 Public  | —                      | —                                     | —                              | —                         |
|             | 私有 Private | —                      | —                                     | —                              | —                         |
|             | 公私共有 Both  | —                      | —                                     | —                              | —                         |
| 民國98年底      | 合計 Total   | —                      | —                                     | —                              | —                         |
| End of 2009 | 公有 Public  | —                      | —                                     | —                              | —                         |
|             | 私有 Private | —                      | —                                     | —                              | —                         |
|             | 公私共有 Both  | —                      | —                                     | —                              | —                         |
| 民國99年底      | 合計 Total   | —                      | —                                     | —                              | —                         |
| End of 2010 | 公有 Public  | —                      | —                                     | —                              | —                         |
|             | 私有 Private | —                      | —                                     | —                              | —                         |
|             | 公私共有 Both  | —                      | —                                     | —                              | —                         |
| 民國100年底     | 合計 Total   | —                      | —                                     | —                              | —                         |
| End of 2011 | 公有 Public  | —                      | —                                     | —                              | —                         |
|             | 私有 Private | —                      | —                                     | —                              | —                         |
|             | 公私共有 Both  | —                      | —                                     | —                              | —                         |
| 民國101年底     | 合計 Total   | —                      | —                                     | —                              | —                         |
| End of 2012 | 公有 Public  | —                      | —                                     | —                              | —                         |
|             | 私有 Private | —                      | —                                     | —                              | —                         |
|             | 公私共有 Both  | —                      | —                                     | —                              | —                         |
| 民國102年底     | 合計 Total   | —                      | —                                     | —                              | —                         |
| End of 2013 | 公有 Public  | —                      | —                                     | —                              | —                         |
|             | 私有 Private | —                      | —                                     | —                              | —                         |
|             | 公私共有 Both  | —                      | —                                     | —                              | —                         |

資料來源：中山地政事務所。

Table 1-1 Classification of Registered Land (Cont.End)

| Non-Urban Land                   |                                  |                                    |               |                             |               |        | Unit:Hectare    |
|----------------------------------|----------------------------------|------------------------------------|---------------|-----------------------------|---------------|--------|-----------------|
| 古蹟保存用地                           | 生態保護用地                           | 國土保安用地                             | 墳墓用地          | 特定目的事業用地                    | 暫未編定用地        | 其他     | 都市土地            |
| Land for Historical Preservation | Land for Ecological Conservation | Land for Protection & Conservation | Cemetery Land | Land for Sepcial Enterprise | Not-Specified | Others | Urban Land      |
| —                                | —                                | —                                  | —             | —                           | —             | —      | 645.5754        |
| —                                | —                                | —                                  | —             | —                           | —             | —      | 299.7990        |
| —                                | —                                | —                                  | —             | —                           | —             | —      | 338.5591        |
| —                                | —                                | —                                  | —             | —                           | —             | —      | 7.2172          |
| —                                | —                                | —                                  | —             | —                           | —             | —      | 645.6871        |
| —                                | —                                | —                                  | —             | —                           | —             | —      | 300.8825        |
| —                                | —                                | —                                  | —             | —                           | —             | —      | 337.5295        |
| —                                | —                                | —                                  | —             | —                           | —             | —      | 7.2750          |
| —                                | —                                | —                                  | —             | —                           | —             | —      | 645.7073        |
| —                                | —                                | —                                  | —             | —                           | —             | —      | 301.1028        |
| —                                | —                                | —                                  | —             | —                           | —             | —      | 339.0000        |
| —                                | —                                | —                                  | —             | —                           | —             | —      | 5.6044          |
| —                                | —                                | —                                  | —             | —                           | —             | —      | 647.0463        |
| —                                | —                                | —                                  | —             | —                           | —             | —      | 302.7851        |
| —                                | —                                | —                                  | —             | —                           | —             | —      | 338.5759        |
| —                                | —                                | —                                  | —             | —                           | —             | —      | 5.6853          |
| —                                | —                                | —                                  | —             | —                           | —             | —      | 647.7166        |
| —                                | —                                | —                                  | —             | —                           | —             | —      | 317.3800        |
| —                                | —                                | —                                  | —             | —                           | —             | —      | 325.2440        |
| —                                | —                                | —                                  | —             | —                           | —             | —      | 5.0925          |
| —                                | —                                | —                                  | —             | —                           | —             | —      | <b>648.2438</b> |
| —                                | —                                | —                                  | —             | —                           | —             | —      | <b>318.1924</b> |
| —                                | —                                | —                                  | —             | —                           | —             | —      | <b>324.7077</b> |
| —                                | —                                | —                                  | —             | —                           | —             | —      | <b>5.3436</b>   |

Source : Zhongshan Land Office.

表 1-2 土地徵收面積

單位：公頃

| 年 底            |                    | 總計            | 國防設備    | 交通事業           | 公用事業             |
|----------------|--------------------|---------------|---------|----------------|------------------|
| End of Year    |                    | Grand Total   | Defence | Transportation | Public Utilities |
| 民國92年底         | End of 2003        | —             | —       | —              | —                |
| 民國93年底         | End of 2004        | —             | —       | —              | —                |
| 民國94年底         | End of 2005        | 0.4088        | —       | 0.4088         | —                |
| 民國95年底         | End of 2006        | 0.1564        | —       | 0.1564         | —                |
| 民國96年底         | End of 2007        | 0.0142        | —       | 0.0142         | —                |
| 民國97年底         | End of 2008        | 0.4567        | —       | 0.4421         | —                |
| 民國98年底         | End of 2009        | 0.1804        | —       | 0.1804         | —                |
| 民國99年底         | End of 2010        | 0.1804        | —       | 0.1804         | —                |
| 民國100年底        | End of 2011        | 0.2409        | —       | —              | —                |
| 民國101年底        | End of 2012        | —             | —       | —              | —                |
| <b>民國102年底</b> | <b>End of 2013</b> | <b>0.1158</b> | —       | <b>0.0107</b>  | —                |

資料來源：中山地政事務所。

# Table 1-2 Area of Land Purchased by Government

Unit : Hectare

| 水利事業        | 公共衛生及<br>環境保護                                    | 教育學術及文<br>化事業            | 政府機關及<br>公共建築   | 國營事業              | 社會福利<br>事業     | 其他     |
|-------------|--|--------------------------|-----------------|-------------------|----------------|--------|
| Water Cons. | Public Health and<br>Environmental<br>Protection | Education and<br>Culture | Public Building | National Business | Social Welfare | Others |
| —           | —  | —                        | —               | —                 | —              | —      |
| —           | —  | —                        | —               | —                 | —              | —      |
| —           | —  | —                        | —               | —                 | —              | —      |
| —           | —  | —                        | —               | —                 | —              | —      |
| —           | —  | —                        | —               | —                 | —              | —      |
| —           | —  | —                        | —               | —                 | —              | 0.0146 |
| —           | —  | —                        | —               | —                 | —              | —      |
| —           | —  | —                        | —               | —                 | —              | —      |
| —           | —  | —                        | —               | —                 | —              | 0.2409 |
| —           | —  | —                        | —               | —                 | —              | —      |
| —           | —  | —                        | —               | —                 | —              | 0.1051 |

Source : Zhongshan Land Office.

表 1-3 實施三七五減租成果

| 年 底            |                    | 佃農戶數                        | 地主戶數                     | 土地筆數           | 租約件數                       |
|----------------|--------------------|-----------------------------|--------------------------|----------------|----------------------------|
|                |                    | (戶)                         | (戶)                      | (筆)            | (件)                        |
| End of Year    |                    | Tenant Famer<br>(Household) | Landowner<br>(Household) | Land<br>(Plot) | Leasing Contract<br>(Case) |
| 民國92年底         | End of 2003        | 8                           | ...                      | 20             | 7                          |
| 民國93年底         | End of 2004        | 8                           | ...                      | 28             | 7                          |
| 民國94年底         | End of 2005        | 8                           | ...                      | 20             | 7                          |
| 民國95年底         | End of 2006        | 8                           | ...                      | 28             | 7                          |
| 民國96年底         | End of 2007        | 8                           | ...                      | 27             | 7                          |
| 民國97年底         | End of 2008        | 7                           | ...                      | 25             | 6                          |
| 民國98年底         | End of 2009        | 5                           | ...                      | 23             | 4                          |
| 民國99年底         | End of 2010        | 1                           | ...                      | 11             | 1                          |
| 民國100年底        | End of 2011        | 1                           | 1                        | 11             | 1                          |
| 民國101年底        | End of 2012        | 1                           | 1                        | 11             | 1                          |
| <b>民國102年底</b> | <b>End of 2013</b> | <b>1</b>                    | <b>1</b>                 | <b>11</b>      | <b>1</b>                   |

資料來源：中山地政事務所。

Table 1-3 Achievements of the Arable Land Rental Reduction to 37.5%

| 訂約面積 (公頃)<br>Leased Area (Hectare) |               |           |        |
|------------------------------------|---------------|-----------|--------|
| 合 計                                | 田             | 旱         | 其 他    |
| Total                              | Paddy Field   | Dry Field | Others |
| 1.2324                             | 1.2213        | —         | 0.0111 |
| 1.2324                             | 1.2213        | —         | 0.0111 |
| 1.2324                             | 1.2213        | —         | 0.0111 |
| 1.2324                             | 1.2213        | —         | 0.0111 |
| 1.2263                             | 1.2152        | —         | 0.0111 |
| 1.0789                             | 1.0689        | —         | 0.0100 |
| 1.0367                             | 1.0366        | —         | 0.0001 |
| 0.5033                             | 0.5033        | —         | —      |
| 0.5033                             | 0.5033        | —         | —      |
| 0.5033                             | 0.5033        | —         | —      |
| <b>0.5033</b>                      | <b>0.5033</b> | —         | —      |

Source : Zhongshan Land Office.

表 2-1 現住戶數及性比例

| 年底別及里別                | 村里數                  | 鄰 數                  | 戶數(戶)                                |
|-----------------------|----------------------|----------------------|--------------------------------------|
| End of Year & Village | Num. of Ts'uns & Lis | Num. of Neighborhood | Number of Households<br>(Households) |
| 民國92年底 End of 2003    | 17                   | 399                  | 22,627                               |
| 民國93年底 End of 2004    | 17                   | 400                  | 22,919                               |
| 民國94年底 End of 2005    | 17                   | 402                  | 23,979                               |
| 民國95年底 End of 2006    | 17                   | 408                  | 24,402                               |
| 民國96年底 End of 2007    | 17                   | 417                  | 24,849                               |
| 民國97年底 End of 2008    | 17                   | 421                  | 25,279                               |
| 民國98年底 End of 2009    | 17                   | 421                  | 25,577                               |
| 民國99年底 End of 2010    | 17                   | 421                  | 25,842                               |
| 民國100年底 End of 2011   | 17                   | 421                  | 26,112                               |
| 民國101年底 End of 2012   | 17                   | 421                  | 26,552                               |

資料來源：東區戶政事務所。

Table 2-1 Number of Households &amp; Sex Ratio

| 現住戸口 Households                |        |          | 戸量(人／戸)<br><br>Number of<br>Households<br>(Person/Households) | 性 比 例<br>(男／女)x 100<br><br>Sex Ratio<br>(Male/Female*100) |
|--------------------------------|--------|----------|---|---|
| 人口 数 ( 人 ) Population (Person) |        |          |   |   |
| 合 計 Total                      | 男 Male | 女 Female |   |   |
| 70,342                         | 36,036 | 34,306   | 3.11  | 105.04  |
| 70,529                         | 36,062 | 34,467   | 3.08  | 104.63  |
| 72,374                         | 37,025 | 35,349   | 3.02  | 104.74  |
| 73,091                         | 37,273 | 35,818   | 3.00  | 104.06  |
| 73,748                         | 37,508 | 36,240   | 2.97  | 103.50  |
| 74,072                         | 37,593 | 36,479   | 2.93  | 103.05  |
| 73,891                         | 37,399 | 36,492   | 2.89  | 102.49  |
| 73,969                         | 37,333 | 36,636   | 2.86  | 101.90  |
| 73,960                         | 37,219 | 36,741   | 2.83  | 101.30  |
| 74,282                         | 37,317 | 36,965   | 2.80  | 100.95  |

Source : East Household Registration Office.

表 2-1 現住戶數及性比例（續完）

| 年底別及里別                     | 村里數                  | 鄰 數                  | 戶數(戶)                                |
|----------------------------|----------------------|----------------------|--------------------------------------|
| End of Year & Village      | Num. of Ts'uns & Lis | Num. of Neighborhood | Number of Households<br>(Households) |
| <b>民國102年底 End of 2013</b> | <b>17</b>            | <b>421</b>           | <b>26,863</b>                        |
| 十甲里                        | 1                    | 16                   | 1,728                                |
| 千城里                        | 1                    | 21                   | 1,250                                |
| 合作里                        | 1                    | 31                   | 1,845                                |
| 旱溪里                        | 1                    | 20                   | 938                                  |
| 東門里                        | 1                    | 26                   | 2,185                                |
| 東信里                        | 1                    | 34                   | 3,345                                |
| 東南里                        | 1                    | 23                   | 1,595                                |
| 東英里                        | 1                    | 24                   | 2,588                                |
| 東勢里                        | 1                    | 27                   | 1,242                                |
| 東橋里                        | 1                    | 26                   | 1,431                                |
| 東興里                        | 1                    | 22                   | 1,210                                |
| 泉源里                        | 1                    | 19                   | 705                                  |
| 振興里                        | 1                    | 31                   | 1,417                                |
| 富仁里                        | 1                    | 33                   | 1,978                                |
| 富台里                        | 1                    | 19                   | 883                                  |
| 新庄里                        | 1                    | 33                   | 1,653                                |
| 樂成里                        | 1                    | 16                   | 870                                  |

資料來源：東區戶政事務所。

Table 2-1 Number of Households &amp; Sex Ratio(Cont.End)

| 現住戸口 Households                |        |          | 戸量(人／戸)<br><br>Number of<br>Households<br>(Person/Households) | 性 比 例<br>(男／女)x 100<br><br>Sex Ratio<br>(Male/Female*100) |
|--------------------------------|--------|----------|---|---|
| 人口 数 ( 人 ) Population (Person) |        |          |   |   |
| 合 計 Total                      | 男 Male | 女 Female |   |   |
| 74,572                         | 37,312 | 37,260   | 2.78  | 100.14  |
| 4,986                          | 2,462  | 2,524    | 2.89  | 97.54   |
| 2,788                          | 1,390  | 1,398    | 2.23  | 99.43   |
| 4,989                          | 2,497  | 2,492    | 2.70  | 100.20  |
| 2,833                          | 1,464  | 1,369    | 3.02  | 106.94  |
| 7,232                          | 3,604  | 3,628    | 3.31  | 99.34   |
| 10,031                         | 4,955  | 5,076    | 3.00  | 97.62   |
| 4,386                          | 2,162  | 2,224    | 2.75  | 97.21   |
| 7,546                          | 3,739  | 3,807    | 2.92  | 98.21   |
| 3,266                          | 1,662  | 1,604    | 2.63  | 103.62  |
| 4,288                          | 2,064  | 2,224    | 3.00  | 92.81   |
| 3,338                          | 1,655  | 1,683    | 2.76  | 98.34   |
| 1,874                          | 1,013  | 861      | 2.66  | 117.65  |
| 3,753                          | 1,902  | 1,851    | 2.65  | 102.76  |
| 4,861                          | 2,435  | 2,426    | 2.46  | 100.37  |
| 1,991                          | 1,023  | 968      | 2.25  | 105.68  |
| 3,836                          | 2,017  | 1,819    | 2.32  | 110.89  |
| 2,574                          | 1,268  | 1,306    | 2.96  | 97.09   |

Source : East Household Registration Office.

表 2-2 戶籍動態登記

單位：人

| 年別及里別          |             | 遷入來源別        |                                  |                        |                    |                    |
|----------------|-------------|--------------|----------------------------------|------------------------|--------------------|--------------------|
|                |             | 合計           | 自外國<br>From Foreign<br>Countries | 自他<br>From Other       |                    |                    |
|                |             |              |                                  | 新北市<br>New Taipei City | 臺北市<br>Taipei City | 臺南市<br>Tainan City |
| Year & Village |             | Total        | From Foreign<br>Countries        | New Taipei City        | Taipei City        | Tainan City        |
| 民國100年         | 2011        | 4,652        | 132                              | 148                    | 63                 | 69                 |
| 民國101年         | 2012        | 4,646        | 122                              | 165                    | 95                 | 53                 |
| <b>民國102年</b>  | <b>2013</b> | <b>4,718</b> | <b>119</b>                       | <b>127</b>             | <b>105</b>         | <b>53</b>          |
| 十甲里            |             | 363          | 5                                | 6                      | 11                 | 4                  |
| 千城里            |             | 198          | 6                                | 13                     | 16                 | 1                  |
| 合作里            |             | 359          | 6                                | 15                     | 16                 | 7                  |
| 旱溪里            |             | 135          | 5                                | 3                      | —                  | 1                  |
| 東門里            |             | 365          | 1                                | 4                      | 2                  | 3                  |
| 東信里            |             | 839          | 14                               | 25                     | 12                 | 5                  |
| 東南里            |             | 233          | 2                                | 3                      | 2                  | 2                  |
| 東英里            |             | 552          | 10                               | 5                      | 12                 | 6                  |
| 東勢里            |             | 165          | 11                               | 1                      | 5                  | 4                  |
| 東橋里            |             | 275          | 10                               | 5                      | 2                  | 1                  |
| 東興里            |             | 159          | 6                                | 6                      | 3                  | 2                  |
| 泉源里            |             | 112          | 5                                | 2                      | 1                  | —                  |
| 振興里            |             | 237          | 10                               | 12                     | 9                  | 1                  |
| 富仁里            |             | 298          | 11                               | 17                     | 11                 | 2                  |
| 富台里            |             | 98           | 4                                | 1                      | 1                  | 2                  |
| 新庄里            |             | 211          | 8                                | 8                      | 1                  | 10                 |
| 樂成里            |             | 119          | 5                                | 1                      | 1                  | 2                  |

資料來源：東區戶政事務所。

Table 2-2 Immigrants and Emigrants

Unit : Person

| Immigrants by Sources      |                        |                         |                             |                            |                |            |        |
|----------------------------|------------------------|-------------------------|-----------------------------|----------------------------|----------------|------------|--------|
| 省市(市)<br>Provinces(Cities) |                        |                         |                             | 自本省他縣<br>(市)               | 自本市他區          | 初設戶籍       | 其他     |
| 高雄市<br>Kaohsiung City      | 台灣省<br>Taiwan Province | 福建省<br>Fuchien Province | 其他省市<br>Provinces or Cities | County & City<br>of Taiwan | Among District | First Reg. | Others |
| 80                         | 716                    | 10                      | —                           | —                          | 3,353          | 81         | —      |
| 98                         | 740                    | 3                       | —                           | —                          | 3,290          | 80         | —      |
| <b>72</b>                  | <b>778</b>             | <b>10</b>               | —                           | —                          | <b>3,377</b>   | <b>77</b>  | —      |
| 5                          | 54                     | —                       | —                           | —                          | 274            | 4          | —      |
| 7                          | 34                     | —                       | —                           | —                          | 119            | 2          | —      |
| 13                         | 60                     | 1                       | —                           | —                          | 233            | 8          | —      |
| 1                          | 33                     | —                       | —                           | —                          | 86             | 6          | —      |
| 6                          | 60                     | —                       | —                           | —                          | 283            | 6          | —      |
| 8                          | 168                    | 2                       | —                           | —                          | 598            | 7          | —      |
| 5                          | 53                     | —                       | —                           | —                          | 164            | 2          | —      |
| 9                          | 81                     | 3                       | —                           | —                          | 422            | 4          | —      |
| 2                          | 28                     | —                       | —                           | —                          | 112            | 2          | —      |
| 2                          | 49                     | 1                       | —                           | —                          | 198            | 7          | —      |
| 1                          | 22                     | 1                       | —                           | —                          | 116            | 2          | —      |
| —                          | 11                     | —                       | —                           | —                          | 91             | 2          | —      |
| 1                          | 31                     | 2                       | —                           | —                          | 167            | 4          | —      |
| 1                          | 44                     | —                       | —                           | —                          | 206            | 6          | —      |
| 1                          | 14                     | —                       | —                           | —                          | 71             | 4          | —      |
| 6                          | 20                     | —                       | —                           | —                          | 153            | 5          | —      |
| 4                          | 16                     | —                       | —                           | —                          | 84             | 6          | —      |

Source : East Household Registration Office.

表 2-2 戶籍動態登記（續一）

單位：人

| 年別及里別          |             | 遷出目的別        |                                |                        |                    |                    |
|----------------|-------------|--------------|--------------------------------|------------------------|--------------------|--------------------|
|                |             | 合計           | 往外國<br>To Foreign<br>Countries | 往他<br>To Other         |                    |                    |
|                |             |              |                                | 新北市<br>New Taipei City | 臺北市<br>Taipei City | 臺南市<br>Tainan City |
| Year & Village |             | Total        | To Foreign<br>Countries        | New Taipei City        | Taipei City        | Tainan City        |
| 民國100年         | 2011        | 4,786        | 139                            | 142                    | 122                | 51                 |
| 民國101年         | 2012        | 4,584        | 182                            | 150                    | 130                | 39                 |
| <b>民國102年</b>  | <b>2013</b> | <b>4,596</b> | <b>147</b>                     | <b>125</b>             | <b>102</b>         | <b>67</b>          |
| 十甲里            |             | 303          | 12                             | 7                      | 3                  | 6                  |
| 千城里            |             | 197          | 5                              | 4                      | 7                  | 6                  |
| 合作里            |             | 311          | 13                             | 11                     | 2                  | —                  |
| 旱溪里            |             | 157          | 3                              | 3                      | 4                  | 4                  |
| 東門里            |             | 319          | 3                              | 5                      | 7                  | 3                  |
| 東信里            |             | 569          | 16                             | 20                     | 16                 | 3                  |
| 東南里            |             | 268          | 7                              | 7                      | 3                  | 1                  |
| 東英里            |             | 463          | 14                             | 9                      | 8                  | 11                 |
| 東勢里            |             | 253          | 7                              | 10                     | 7                  | 5                  |
| 東橋里            |             | 306          | 5                              | 5                      | 8                  | 3                  |
| 東興里            |             | 202          | 7                              | 4                      | 6                  | 4                  |
| 泉源里            |             | 90           | 6                              | 4                      | 1                  | 1                  |
| 振興里            |             | 249          | 12                             | 4                      | 6                  | 3                  |
| 富仁里            |             | 283          | 13                             | 15                     | 8                  | 4                  |
| 富台里            |             | 138          | 5                              | 5                      | 9                  | 7                  |
| 新庄里            |             | 365          | 18                             | 7                      | 6                  | 4                  |
| 樂成里            |             | 123          | 1                              | 5                      | 1                  | 2                  |

資料來源：東區戶政事務所。

Table 2-2 Immigrants and Emigrants (Cont.1)

Unit : Person

| Emigrants by destinations |                        |                         |                             |                            |                |            |          |
|---------------------------|------------------------|-------------------------|-----------------------------|----------------------------|----------------|------------|----------|
| 省(市)<br>Provinces(Cities) |                        |                         |                             | 往本省他縣<br>(市)               | 往本市他區          | 廢止戶籍       | 其他       |
| 高雄市<br>Kaohsiung City     | 台灣省<br>Taiwan Province | 福建省<br>Fuchien Province | 其他省市<br>Provinces or Cities | County & City<br>of Taiwan | Among District | First Reg. | Others   |
| 71                        | 640                    | 17                      | —                           | —                          | 3,600          | 1          | 3        |
| 57                        | 639                    | 21                      | —                           | —                          | 3,363          | 1          | 2        |
| <b>62</b>                 | <b>577</b>             | <b>34</b>               | —                           | —                          | <b>3,473</b>   | <b>6</b>   | <b>3</b> |
| 4                         | 31                     | 1                       | —                           | —                          | 239            | —          | —        |
| 3                         | 25                     | —                       | —                           | —                          | <b>145</b>     | 2          | —        |
| 6                         | 39                     | —                       | —                           | —                          | 240            | —          | —        |
| 5                         | 22                     | 1                       | —                           | —                          | 115            | —          | —        |
| 4                         | 34                     | 5                       | —                           | —                          | 257            | 1          | —        |
| 6                         | 99                     | 3                       | —                           | —                          | 406            | —          | —        |
| 4                         | 30                     | 1                       | —                           | —                          | 215            | —          | —        |
| 7                         | 52                     | 4                       | —                           | —                          | 358            | —          | —        |
| 1                         | 18                     | —                       | —                           | —                          | 204            | 1          | —        |
| 1                         | 42                     | 5                       | —                           | —                          | 237            | —          | —        |
| 2                         | 26                     | 2                       | —                           | —                          | 151            | —          | —        |
| 2                         | 16                     | 1                       | —                           | —                          | 59             | —          | —        |
| 2                         | 30                     | 4                       | —                           | —                          | 188            | —          | —        |
| 9                         | 27                     | 4                       | —                           | —                          | 199            | 1          | 3        |
| 2                         | 18                     | 3                       | —                           | —                          | 89             | —          | —        |
| 3                         | 49                     | —                       | —                           | —                          | 277            | 1          | —        |
| 1                         | 19                     | —                       | —                           | —                          | 94             | —          | —        |

Source : East Household Registration Office.

表 2-2 戶籍動態登記(續二)

單位：人

| 年別及里別<br><br>Year & Village | 同一區內之住址變更人數<br><br>Change Residence |                     | 出生人數 Num. of Birth |               |                 | 粗出生率<br>(0/00)<br><br>Crude<br>Birth Rate |
|-----------------------------|-------------------------------------|---------------------|--------------------|---------------|-----------------|---|
|                             |                                     |                     | 合計<br><br>Total    | 男<br><br>Male | 女<br><br>Female |   |
|                             | 遷入<br><br>Immigrants                | 遷出<br><br>Emigrants |                    |               |                 |   |
| 民國92年 2003                  | 1,709                               | 1,709               | 635                | 340           | 295             | 9.04                                      |
| 民國93年 2004                  | 1,508                               | 1,508               | 629                | 308           | 321             | 8.93                                      |
| 民國94年 2005                  | 1,494                               | 1,494               | 594                | 311           | 283             | 8.31                                      |
| 民國95年 2006                  | 1,885                               | 1,885               | 624                | 314           | 310             | 8.58                                      |
| 民國96年 2007                  | 1,253                               | 1,253               | 701                | 386           | 315             | 9.55                                      |
| 民國97年 2008                  | 1,278                               | 1,278               | 645                | 335           | 310             | 8.73                                      |
| 民國98年 2009                  | 1,252                               | 1,252               | 632                | 327           | 305             | 8.54                                      |
| 民國99年 2010                  | 1,119                               | 1,119               | 533                | 259           | 274             | 7.21                                      |
| 民國100年 2011                 | 1,047                               | 1,047               | 677                | 357           | 320             | 9.15                                      |
| 民國101年 2012                 | 1,077                               | 1,077               | 760                | 393           | 367             | 10.25                                     |

資料來源：東區戶政事務所。

Table 2-2 Immigrants and Emigrants (Cont. 2)

Unit : Person

| 死亡人數 Num. of Death |      |        | 粗死亡率<br>(0/00)      | 結 婚 Married |               | 離 婚 Divorce |               |
|--------------------|------|--------|---------------------|-------------|---------------|-------------|---------------|
| 合計                 | 男    | 女      |                     | 對數<br>(對)   | 結婚率<br>(0/00) | 對數<br>(對)   | 離婚率<br>(0/00) |
| Total              | Male | Female | Crude<br>Death Rate | Couple      | Rate          | Couple      | Rate          |
| 425                | 260  | 165    | 6.05                | 506         | 7.20          | 199         | 2.83          |
| 433                | 262  | 171    | 6.15                | 444         | 6.30          | 209         | 2.97          |
| 512                | 308  | 204    | 7.17                | 487         | 6.82          | 207         | 2.90          |
| 502                | 335  | 167    | 6.90                | 466         | 6.41          | 213         | 2.93          |
| 522                | 318  | 204    | 7.11                | 475         | 6.47          | 194         | 2.64          |
| 446                | 267  | 179    | 6.03                | 534         | 7.23          | 181         | 2.45          |
| 514                | 305  | 209    | 6.95                | 409         | 5.53          | 209         | 2.83          |
| 509                | 313  | 196    | 6.88                | 471         | 6.37          | 178         | 2.41          |
| 517                | 312  | 205    | 6.99                | 615         | 8.31          | 200         | 2.70          |
| 550                | 317  | 233    | 7.42                | 453         | 6.11          | 202         | 2.73          |

Source : East Household Registration Office.

表 2-2 戶籍動態登記(續完)

單位：人

| 年別及里別<br><br>Year & Village | 同一區內之住址變更人數<br><br>Change Residence |                 | 出生人數 Num. of Birth |      |        | 粗出生率<br>(0/00)<br><br>Crude<br>Birth Rate |
|-----------------------------|-------------------------------------|-----------------|--------------------|------|--------|---|
|                             |                                     |                 | 合計                 | 男    | 女      |   |
|                             | 遷入<br>Immigrants                    | 遷出<br>Emigrants | Total              | Male | Female |   |
| 民國102年 2013                 | 953                                 | 953             | 666                | 356  | 310    | 8.95                                      |
| 十甲里                         | 63                                  | 66              | 58                 | 30   | 28     | 11.74                                     |
| 千城里                         | 25                                  | 49              | 32                 | 17   | 15     | 11.46                                     |
| 合作里                         | 40                                  | 52              | 31                 | 20   | 11     | 6.23                                      |
| 旱溪里                         | 30                                  | 40              | 24                 | 16   | 8      | 8.43                                      |
| 東門里                         | 72                                  | 60              | 103                | 50   | 53     | 14.38                                     |
| 東信里                         | 114                                 | 103             | 99                 | 49   | 50     | 10.03                                     |
| 東南里                         | 59                                  | 64              | 36                 | 20   | 16     | 8.18                                      |
| 東英里                         | 86                                  | 52              | 65                 | 38   | 27     | 8.70                                      |
| 東勢里                         | 26                                  | 40              | 24                 | 13   | 11     | 7.23                                      |
| 東橋里                         | 64                                  | 60              | 34                 | 17   | 17     | 7.91                                      |
| 東興里                         | 52                                  | 44              | 30                 | 16   | 14     | 8.96                                      |
| 泉源里                         | 17                                  | 19              | 15                 | 7    | 8      | 8.04                                      |
| 振興里                         | 59                                  | 99              | 29                 | 14   | 15     | 7.66                                      |
| 富仁里                         | 28                                  | 57              | 37                 | 21   | 16     | 7.59                                      |
| 富台里                         | 13                                  | 25              | 15                 | 6    | 9      | 7.43                                      |
| 新庄里                         | 163                                 | 89              | 16                 | 13   | 3      | 4.12                                      |
| 樂成里                         | 42                                  | 34              | 18                 | 9    | 9      | 7.00                                      |

資料來源：東區戶政事務所。

Table 2-2 Immigrants and Emigrants (Cont. End)

Unit : Person

| 死亡人數 Num. of Death |      |        | 粗死亡率<br>(0/00)<br><br>Crude<br>Death Rate | 結 婚 Married |        | 離 婚 Divorce |        |
|--------------------|------|--------|---|-------------|--------|-------------|--------|
| 合計                 | 男    | 女      |   | 對數          | 結婚率    | 對數          | 離婚率    |
|                    |      |        |   | (對)         | (0/00) | (對)         | (0/00) |
| Total              | Male | Female |   | Couple      | Rate   | Couple      | Rate   |
| 498                | 304  | 194    | 6.69                                      | 537         | 7.22   | 169         | 2.27   |
| 25                 | 15   | 10     | 5.06                                      | 42          | 8.50   | 11          | 2.23   |
| 17                 | 9    | 8      | 6.09                                      | 23          | 8.24   | 7           | 2.51   |
| 47                 | 27   | 20     | 9.44                                      | 27          | 5.42   | 13          | 2.61   |
| 21                 | 15   | 6      | 7.37                                      | 26          | 9.13   | 7           | 2.46   |
| 27                 | 13   | 14     | 3.77                                      | 63          | 8.79   | 25          | 3.49   |
| 55                 | 37   | 18     | 5.57                                      | 86          | 8.71   | 20          | 2.03   |
| 28                 | 16   | 12     | 6.36                                      | 32          | 7.27   | 13          | 2.95   |
| 35                 | 17   | 18     | 4.69                                      | 63          | 8.43   | 11          | 1.47   |
| 31                 | 20   | 11     | 9.34                                      | 17          | 5.12   | 8           | 2.41   |
| 25                 | 16   | 9      | 5.82                                      | 31          | 7.21   | 7           | 1.63   |
| 17                 | 10   | 7      | 5.08                                      | 22          | 6.57   | 3           | 0.90   |
| 17                 | 12   | 5      | 9.12                                      | 7           | 3.75   | 3           | 1.61   |
| 42                 | 28   | 14     | 11.09                                     | 22          | 5.81   | 9           | 2.38   |
| 45                 | 24   | 21     | 9.24                                      | 24          | 4.93   | 14          | 2.87   |
| 18                 | 11   | 7      | 8.92                                      | 18          | 8.92   | 7           | 3.47   |
| 31                 | 22   | 9      | 7.98                                      | 22          | 5.66   | 9           | 2.32   |
| 17                 | 12   | 5      | 6.61                                      | 12          | 4.67   | 2           | 0.78   |

Source : East Household Registration Office.

表 2-3 現住人口之年齡分配

單位：人

| 年底別及里別                       |   |        | 總計          | 0～4 歲     | 5～9 歲     | 10～14歲      | 15～19歲      |
|------------------------------|---|--------|-------------|-----------|-----------|-------------|-------------|
| End of Year & Village        |   |        | Grand Total | 0～4 Years | 5～9 Years | 10～14 Years | 15～19 Years |
| 民國 92 年底<br>End of 2003      | 計 | Total  | 70,342      | 3,885     | 4,654     | 4,648       | 5,280       |
|                              | 男 | Male   | 36,036      | 2,038     | 2,429     | 2,479       | 2,733       |
|                              | 女 | Female | 34,306      | 1,847     | 2,225     | 2,169       | 2,547       |
| 民國 93 年底<br>End of 2004      | 計 | Total  | 70,529      | 3,681     | 4,466     | 4,433       | 5,183       |
|                              | 男 | Male   | 36,062      | 1,882     | 2,348     | 2,359       | 2,700       |
|                              | 女 | Female | 34,467      | 1,799     | 2,118     | 2,074       | 2,483       |
| 民國 94 年底<br>End of 2005      | 計 | Total  | 72,374      | 3,401     | 4,620     | 4,441       | 5,115       |
|                              | 男 | Male   | 37,025      | 1,751     | 2,415     | 2,330       | 2,715       |
|                              | 女 | Female | 35,349      | 1,650     | 2,205     | 2,111       | 2,400       |
| 民國 95 年底<br>End of 2006      | 計 | Total  | 73,091      | 3,246     | 4,407     | 4,514       | 5,265       |
|                              | 男 | Male   | 37,273      | 1,653     | 2,352     | 2,359       | 2,766       |
|                              | 女 | Female | 35,818      | 1,593     | 2,055     | 2,155       | 2,499       |
| 民國 96 年底<br>End of 2007      | 計 | Total  | 73,748      | 3,270     | 4,119     | 4,562       | 5,295       |
|                              | 男 | Male   | 37,508      | 1,711     | 2,164     | 2,417       | 2,783       |
|                              | 女 | Female | 36,240      | 1,559     | 1,955     | 2,145       | 2,512       |
| 民國 97 年底<br>End of 2008      | 計 | Total  | 74,072      | 3,267     | 3,997     | 4,354       | 5,134       |
|                              | 男 | Male   | 37,593      | 1,704     | 2,129     | 2,340       | 2,688       |
|                              | 女 | Female | 36,479      | 1,563     | 1,868     | 2,014       | 2,446       |
| 民國 98 年底<br>End of 2009      | 計 | Total  | 73,891      | 3,181     | 3,740     | 4,183       | 5,053       |
|                              | 男 | Male   | 37,399      | 1,655     | 1,991     | 2,254       | 2,654       |
|                              | 女 | Female | 36,492      | 1,526     | 1,749     | 1,929       | 2,399       |
| 民國 99 年底<br>End of 2010      | 計 | Total  | 73,969      | 3,064     | 3,416     | 4,172       | 4,999       |
|                              | 男 | Male   | 37,333      | 1,605     | 1,783     | 2,203       | 2,657       |
|                              | 女 | Female | 36,636      | 1,459     | 1,633     | 1,969       | 2,342       |
| 民國 100 年<br>底<br>End of 2011 | 計 | Total  | 73,960      | 3,047     | 3,186     | 3,946       | 4,972       |
|                              | 男 | Male   | 37,219      | 1,597     | 1,645     | 2,109       | 2,614       |
|                              | 女 | Female | 36,741      | 1,450     | 1,541     | 1,837       | 2,358       |
| 民國 101 年<br>底<br>End of 2012 | 計 | Total  | 74,282      | 3,153     | 3,083     | 3,617       | 4,981       |
|                              | 男 | Male   | 37,317      | 1,640     | 1,628     | 1,934       | 2,641       |
|                              | 女 | Female | 36,965      | 1,513     | 1,455     | 1,683       | 2,340       |

資料來源：東區戶政事務所。

Table 2-3 Population by Age

Unit: Person

| 20～24歳      | 25～29歳      | 30～34歳      | 35～39歳      | 40～44歳      | 45～49歳      |
|-------------|-------------|-------------|-------------|-------------|-------------|
| 20～24 Years | 25～29 Years | 30～34 Years | 35～39 Years | 40～44 Years | 45～49 Years |
| 6,652       | 6,014       | 5,574       | 5,453       | 5,868       | 5,408       |
| 3,473       | 3,103       | 2,759       | 2,773       | 2,991       | 2,732       |
| 3,179       | 2,911       | 2,815       | 2,680       | 2,877       | 2,676       |
| 6,413       | 6,388       | 5,458       | 5,455       | 5,846       | 5,456       |
| 3,327       | 3,282       | 2,717       | 2,794       | 2,980       | 2,758       |
| 3,086       | 3,106       | 2,741       | 2,661       | 2,866       | 2,698       |
| 6,157       | 6,715       | 5,597       | 5,707       | 5,843       | 5,678       |
| 3,178       | 3,450       | 2,801       | 2,925       | 2,997       | 2,865       |
| 2,979       | 3,265       | 2,796       | 2,782       | 2,846       | 2,813       |
| 5,759       | 6,832       | 5,897       | 5,659       | 5,920       | 5,822       |
| 2,961       | 3,554       | 2,945       | 2,908       | 2,987       | 2,930       |
| 2,798       | 3,278       | 2,952       | 2,751       | 2,933       | 2,892       |
| 5,493       | 6,972       | 6,125       | 5,733       | 5,855       | 5,921       |
| 2,835       | 3,583       | 3,067       | 2,928       | 2,913       | 2,979       |
| 2,658       | 3,389       | 3,058       | 2,805       | 2,942       | 2,942       |
| 5,459       | 6,916       | 6,282       | 5,712       | 5,807       | 6,100       |
| 2,809       | 3,526       | 3,194       | 2,860       | 2,900       | 3,060       |
| 2,650       | 3,390       | 3,088       | 2,852       | 2,907       | 3,040       |
| 5,369       | 6,655       | 6,621       | 5,630       | 5,762       | 6,035       |
| 2,762       | 3,364       | 3,381       | 2,777       | 2,912       | 3,020       |
| 2,607       | 3,291       | 3,240       | 2,853       | 2,850       | 3,015       |
| 5,293       | 6,381       | 6,850       | 5,583       | 5,780       | 6,005       |
| 2,776       | 3,252       | 3,477       | 2,745       | 2,910       | 2,984       |
| 2,517       | 3,129       | 3,373       | 2,838       | 2,870       | 3,021       |
| 5,371       | 5,982       | 6,851       | 5,804       | 5,634       | 5,987       |
| 2,785       | 3,049       | 3,481       | 2,881       | 2,856       | 2,945       |
| 2,586       | 2,933       | 3,370       | 2,923       | 2,778       | 3,042       |
| 5,355       | 5,713       | 6,967       | 5,885       | 5,667       | 5,898       |
| 2,793       | 2,904       | 3,507       | 2,968       | 2,840       | 2,871       |
| 2,562       | 2,809       | 3,460       | 2,917       | 2,827       | 3,027       |

Source : East Household Registration Office.

表 2-3 現住人口之年齡分配（續一）

單位：人

| 年底別及里別                       |          | 50～54歲      | 55～59歲     | 60～64歲     | 65～69歲      | 70～74歲      |
|------------------------------|----------|-------------|------------|------------|-------------|-------------|
| End of Year & Village        |          | 50～54 Years | 55～59Years | 60～64Years | 65～69 Years | 70～74 Years |
| 民國 92 年底<br>End of 2003      | 計 Total  | 4,686       | 2,692      | 2,553      | 2,080       | 1,954       |
|                              | 男 Male   | 2,398       | 1,351      | 1,193      | 945         | 987         |
|                              | 女 Female | 2,288       | 1,341      | 1,360      | 1,135       | 967         |
| 民國 93 年底<br>End of 2004      | 計 Total  | 5,040       | 2,923      | 2,612      | 2,108       | 1,925       |
|                              | 男 Male   | 2,547       | 1,470      | 1,245      | 960         | 944         |
|                              | 女 Female | 2,493       | 1,453      | 1,367      | 1,148       | 981         |
| 民國 94 年底<br>End of 2005      | 計 Total  | 5,278       | 3,485      | 2,549      | 2,261       | 1,982       |
|                              | 男 Male   | 2,657       | 1,723      | 1,166      | 1,031       | 952         |
|                              | 女 Female | 2,621       | 1,762      | 1,383      | 1,230       | 1,030       |
| 民國 95 年底<br>End of 2006      | 計 Total  | 5,369       | 3,979      | 2,458      | 2,445       | 1,884       |
|                              | 男 Male   | 2,687       | 1,972      | 1,133      | 1,120       | 853         |
|                              | 女 Female | 2,682       | 2,007      | 1,325      | 1,325       | 1,031       |
| 民國 96 年底<br>End of 2007      | 計 Total  | 5,510       | 4,341      | 2,540      | 2,485       | 1,867       |
|                              | 男 Male   | 2,765       | 2,149      | 1,204      | 1,106       | 855         |
|                              | 女 Female | 2,745       | 2,192      | 1,336      | 1,379       | 1,012       |
| 民國 97 年底<br>End of 2008      | 計 Total  | 5,535       | 4,696      | 2,669      | 2,506       | 1,924       |
|                              | 男 Male   | 2,758       | 2,348      | 1,276      | 1,124       | 848         |
|                              | 女 Female | 2,777       | 2,348      | 1,393      | 1,382       | 1,076       |
| 民國 98 年底<br>End of 2009      | 計 Total  | 5,551       | 4,995      | 2,900      | 2,527       | 1,959       |
|                              | 男 Male   | 2,776       | 2,456      | 1,416      | 1,146       | 855         |
|                              | 女 Female | 2,775       | 2,539      | 1,484      | 1,381       | 1,104       |
| 民國 99 年底<br>End of 2010      | 計 Total  | 5,649       | 5,179      | 3,349      | 2,368       | 2,067       |
|                              | 男 Male   | 2,796       | 2,587      | 1,609      | 1,068       | 915         |
|                              | 女 Female | 2,853       | 2,592      | 1,740      | 1,300       | 1,152       |
| 民國 100 年底<br>End of 2011     | 計 Total  | 5,807       | 5,252      | 3,830      | 2,298       | 2,161       |
|                              | 男 Male   | 2,867       | 2,602      | 1,856      | 1,045       | 956         |
|                              | 女 Female | 2,940       | 2,650      | 1,974      | 1,253       | 1,205       |
| 民國 101 年<br>底<br>End of 2012 | 計 Total  | 5,833       | 5,370      | 4,239      | 2,404       | 2,226       |
|                              | 男 Male   | 2,877       | 2,635      | 2,072      | 1,114       | 971         |
|                              | 女 Female | 2,956       | 2,735      | 2,167      | 1,290       | 1,255       |

資料來源：東區戶政事務所。

Table 2-3 Population by Age ( Cont.1 )

Unit: Person

| 75～79歳      | 80～84歳      | 85～89歳      | 90～94歳      | 95～99歳      | 100 歳 以上           |
|-------------|-------------|-------------|-------------|-------------|--------------------|
| 75～79 Years | 80～84 Years | 85～89 Years | 90～94 Years | 95～99 Years | 100 Years and Over |
| 1,492       | 922         | 366         | 131         | 26          | 4                  |
| 859         | 526         | 197         | 57          | 11          | 2                  |
| 633         | 396         | 169         | 74          | 15          | 2                  |
| 1,602       | 995         | 372         | 132         | 36          | 5                  |
| 905         | 553         | 204         | 67          | 17          | 3                  |
| 697         | 442         | 168         | 65          | 19          | 2                  |
| 1,841       | 1,100       | 403         | 158         | 38          | 5                  |
| 1,104       | 629         | 226         | 87          | 20          | 3                  |
| 737         | 471         | 177         | 71          | 18          | 2                  |
| 1,822       | 1,128       | 477         | 157         | 40          | 11                 |
| 1,063       | 643         | 276         | 82          | 22          | 7                  |
| 759         | 485         | 201         | 75          | 18          | 4                  |
| 1,819       | 1,122       | 524         | 145         | 40          | 10                 |
| 1,004       | 650         | 296         | 73          | 21          | 5                  |
| 815         | 472         | 228         | 72          | 19          | 5                  |
| 1,758       | 1,203       | 554         | 153         | 36          | 10                 |
| 926         | 701         | 301         | 76          | 20          | 5                  |
| 832         | 502         | 253         | 77          | 16          | 5                  |
| 1,647       | 1,274       | 616         | 144         | 37          | 12                 |
| 809         | 737         | 329         | 78          | 19          | 8                  |
| 838         | 537         | 287         | 66          | 18          | 4                  |
| 1,612       | 1,342       | 632         | 163         | 52          | 13                 |
| 736         | 758         | 344         | 90          | 28          | 10                 |
| 876         | 584         | 288         | 73          | 24          | 3                  |
| 1,525       | 1,343       | 689         | 210         | 48          | 17                 |
| 661         | 745         | 373         | 117         | 22          | 13                 |
| 864         | 598         | 316         | 93          | 26          | 4                  |
| 1,519       | 1,351       | 707         | 250         | 44          | 20                 |
| 664         | 696         | 396         | 133         | 18          | 15                 |
| 855         | 655         | 311         | 117         | 26          | 5                  |

Source : East Household Registration Office.

表 2-3 現住人口之年齡分配 (續二)

單位：人

| 年底別及里別<br>End of Year & Village |   |        | 總計<br>Grand Total | 0～4 歲<br>0～4 Years | 5～9 歲<br>5～9 Years | 10～14歲<br>10～14 Years | 15～19歲<br>15～19 Years |
|---------------------------------|---|--------|-------------------|--------------------|--------------------|-----------------------|-----------------------|
| 民國102年底<br>End of 2013          | 計 | Total  | 74,572            | 3,216              | 3,023              | 3,577                 | 4,756                 |
|                                 | 男 | Male   | 37,312            | 1,685              | 1,573              | 1,927                 | 2,501                 |
|                                 | 女 | Female | 37,260            | 1,531              | 1,450              | 1,650                 | 2,255                 |
| 十甲里                             | 計 | Total  | 4,986             | 235                | 195                | 225                   | 356                   |
|                                 | 男 | Male   | 2,462             | 132                | 94                 | 111                   | 187                   |
|                                 | 女 | Female | 2,524             | 103                | 101                | 114                   | 169                   |
| 千城里                             | 計 | Total  | 2,788             | 121                | 87                 | 64                    | 94                    |
|                                 | 男 | Male   | 1,390             | 65                 | 48                 | 32                    | 51                    |
|                                 | 女 | Female | 1,398             | 56                 | 39                 | 32                    | 43                    |
| 合作里                             | 計 | Total  | 4,989             | 206                | 257                | 282                   | 339                   |
|                                 | 男 | Male   | 2,497             | 117                | 131                | 161                   | 198                   |
|                                 | 女 | Female | 2,492             | 89                 | 126                | 121                   | 141                   |
| 旱溪里                             | 計 | Total  | 2,833             | 110                | 93                 | 126                   | 159                   |
|                                 | 男 | Male   | 1,464             | 54                 | 48                 | 76                    | 91                    |
|                                 | 女 | Female | 1,369             | 56                 | 45                 | 50                    | 68                    |
| 東門里                             | 計 | Total  | 7,232             | 355                | 296                | 347                   | 539                   |
|                                 | 男 | Male   | 3,604             | 189                | 158                | 188                   | 285                   |
|                                 | 女 | Female | 3,628             | 166                | 138                | 159                   | 254                   |
| 東信里                             | 計 | Total  | 10,031            | 542                | 480                | 526                   | 633                   |
|                                 | 男 | Male   | 4,955             | 283                | 254                | 267                   | 323                   |
|                                 | 女 | Female | 5,076             | 259                | 226                | 259                   | 310                   |
| 東南里                             | 計 | Total  | 4,386             | 165                | 179                | 223                   | 282                   |
|                                 | 男 | Male   | 2,162             | 91                 | 94                 | 125                   | 139                   |
|                                 | 女 | Female | 2,224             | 74                 | 85                 | 98                    | 143                   |
| 東英里                             | 計 | Total  | 7,546             | 363                | 276                | 383                   | 572                   |
|                                 | 男 | Male   | 3,739             | 202                | 129                | 210                   | 304                   |
|                                 | 女 | Female | 3,807             | 161                | 147                | 173                   | 268                   |
| 東勢里                             | 計 | Total  | 3,266             | 113                | 152                | 161                   | 199                   |
|                                 | 男 | Male   | 1,662             | 57                 | 89                 | 94                    | 103                   |
|                                 | 女 | Female | 1,604             | 56                 | 63                 | 67                    | 96                    |

資料來源：東區戶政事務所。

Table 2-3 Population by Age (Cont.2)

Unit:Person

| 20～24歳       | 25～29歳       | 30～34歳       | 35～39歳       | 40～44歳       | 45～49歳       |
|--------------|--------------|--------------|--------------|--------------|--------------|
| 20～24 Years  | 25～29 Years  | 30～34 Years  | 35～39 Years  | 40～44 Years  | 45～49 Years  |
| <b>5,199</b> | <b>5,627</b> | <b>6,978</b> | <b>6,080</b> | <b>5,569</b> | <b>5,831</b> |
| <b>2,714</b> | <b>2,827</b> | <b>3,504</b> | <b>3,085</b> | <b>2,726</b> | <b>2,867</b> |
| <b>2,485</b> | <b>2,800</b> | <b>3,474</b> | <b>2,995</b> | <b>2,843</b> | <b>2,964</b> |
| 410          | 434          | 490          | 447          | 396          | 434          |
| 214          | 210          | 248          | 245          | 182          | 204          |
| 196          | 224          | 242          | 202          | 214          | 230          |
| 149          | 201          | 267          | 250          | 208          | 180          |
| 77           | 99           | 143          | 121          | 105          | 98           |
| 72           | 102          | 124          | 129          | 103          | 82           |
| 340          | 289          | 346          | 380          | 411          | 486          |
| 175          | 152          | 171          | 175          | 198          | 241          |
| 165          | 137          | 175          | 205          | 213          | 245          |
| 191          | 207          | 249          | 256          | 204          | 218          |
| 98           | 103          | 128          | 133          | 118          | 122          |
| 93           | 104          | 121          | 123          | 86           | 96           |
| 574          | 642          | 776          | 583          | 512          | 528          |
| 273          | 306          | 402          | 307          | 240          | 247          |
| 301          | 336          | 374          | 276          | 272          | 281          |
| 741          | 789          | 1,136        | 983          | 802          | 656          |
| 379          | 397          | 567          | 489          | 384          | 314          |
| 362          | 392          | 569          | 494          | 418          | 342          |
| 311          | 338          | 406          | 353          | 314          | 354          |
| 178          | 178          | 193          | 171          | 153          | 165          |
| 133          | 160          | 213          | 182          | 161          | 189          |
| 569          | 615          | 772          | 665          | 614          | 630          |
| 305          | 317          | 394          | 332          | 287          | 287          |
| 264          | 298          | 378          | 333          | 327          | 343          |
| 222          | 231          | 278          | 209          | 239          | 253          |
| 113          | 114          | 121          | 119          | 111          | 131          |
| 109          | 117          | 157          | 90           | 128          | 122          |

Source : East Household Registration Office.

表 2-3 現住人口之年齡分配（續三）

單位：人

| 年底別及里別                 |          | 50～54歲      | 55～59歲     | 60～64歲     | 65～69歲      | 70～74歲      |
|------------------------|----------|-------------|------------|------------|-------------|-------------|
| End of Year & Village  |          | 50～54 Years | 55～59Years | 60～64Years | 65～69 Years | 70～74 Years |
| 民國102年底<br>End of 2012 | 計 Total  | 5,990       | 5,358      | 4,561      | 2,519       | 2,296       |
|                        | 男 Male   | 2,926       | 2,608      | 2,243      | 1,183       | 1,014       |
|                        | 女 Female | 3,064       | 2,750      | 2,318      | 1,336       | 1,282       |
| 十甲里                    | 計 Total  | 385         | 335        | 270        | 131         | 107         |
|                        | 男 Male   | 183         | 163        | 110        | 68          | 47          |
|                        | 女 Female | 202         | 172        | 160        | 63          | 60          |
| 千城里                    | 計 Total  | 208         | 236        | 224        | 142         | 133         |
|                        | 男 Male   | 103         | 107        | 111        | 63          | 59          |
|                        | 女 Female | 105         | 129        | 113        | 79          | 74          |
| 合作里                    | 計 Total  | 375         | 237        | 219        | 179         | 210         |
|                        | 男 Male   | 191         | 116        | 84         | 54          | 60          |
|                        | 女 Female | 184         | 121        | 135        | 125         | 150         |
| 旱溪里                    | 計 Total  | 230         | 208        | 182        | 118         | 105         |
|                        | 男 Male   | 120         | 98         | 94         | 53          | 53          |
|                        | 女 Female | 110         | 110        | 88         | 65          | 52          |
| 東門里                    | 計 Total  | 574         | 518        | 395        | 223         | 194         |
|                        | 男 Male   | 274         | 250        | 203        | 111         | 96          |
|                        | 女 Female | 300         | 268        | 192        | 112         | 98          |
| 東信里                    | 計 Total  | 751         | 679        | 555        | 274         | 211         |
|                        | 男 Male   | 346         | 323        | 267        | 135         | 108         |
|                        | 女 Female | 405         | 356        | 288        | 139         | 103         |
| 東南里                    | 計 Total  | 348         | 340        | 290        | 142         | 136         |
|                        | 男 Male   | 161         | 152        | 153        | 65          | 48          |
|                        | 女 Female | 187         | 188        | 137        | 77          | 88          |
| 東英里                    | 計 Total  | 600         | 543        | 376        | 196         | 152         |
|                        | 男 Male   | 281         | 244        | 178        | 95          | 76          |
|                        | 女 Female | 319         | 299        | 198        | 101         | 76          |
| 東勢里                    | 計 Total  | 283         | 220        | 210        | 134         | 122         |
|                        | 男 Male   | 132         | 114        | 116        | 65          | 61          |
|                        | 女 Female | 151         | 106        | 94         | 69          | 61          |

資料來源：東區戶政事務所。

Table 2-3 Population by Age (Cont.3)

Unit: Person

| 75～79歳       | 80～84歳       | 85～89歳      | 90～94歳      | 95～99歳      | 100 歳以上            |
|--------------|--------------|-------------|-------------|-------------|--------------------|
| 75～79 Years  | 80～84 Years  | 85～89 Years | 90～94 Years | 95～99 Years | 100 Years and Over |
| <b>1,573</b> | <b>1,305</b> | <b>776</b>  | <b>257</b>  | <b>61</b>   | <b>20</b>          |
| <b>661</b>   | <b>644</b>   | <b>430</b>  | <b>147</b>  | <b>32</b>   | <b>15</b>          |
| <b>912</b>   | <b>661</b>   | <b>346</b>  | <b>110</b>  | <b>29</b>   | <b>5</b>           |
| 65           | 38           | 19          | 13          | 1           | —                  |
| 32           | 14           | 12          | 6           | —           | —                  |
| 33           | 24           | 7           | 7           | 1           | —                  |
| 89           | 81           | 39          | 10          | 4           | 1                  |
| 37           | 42           | 19          | 7           | 2           | 1                  |
| 52           | 39           | 20          | 3           | 2           | —                  |
| 131          | 175          | 94          | 20          | 11          | 2                  |
| 51           | 126          | 71          | 16          | 7           | 2                  |
| 80           | 49           | 23          | 4           | 4           | —                  |
| 81           | 56           | 23          | 14          | 2           | 1                  |
| 33           | 24           | 11          | 5           | 2           | —                  |
| 48           | 32           | 12          | 9           | —           | 1                  |
| 90           | 48           | 29          | 7           | 2           | —                  |
| 35           | 24           | 12          | 3           | 1           | —                  |
| 55           | 24           | 17          | 4           | 1           | —                  |
| 141          | 70           | 50          | 10          | 2           | —                  |
| 68           | 26           | 22          | 2           | 1           | —                  |
| 73           | 44           | 28          | 8           | 1           | —                  |
| 93           | 54           | 42          | 13          | 3           | —                  |
| 36           | 23           | 26          | 9           | 2           | —                  |
| 57           | 31           | 16          | 4           | 1           | —                  |
| 92           | 81           | 38          | 9           | —           | —                  |
| 38           | 31           | 23          | 6           | —           | —                  |
| 54           | 50           | 15          | 3           | —           | —                  |
| 88           | 83           | 46          | 18          | 4           | 1                  |
| 43           | 32           | 30          | 13          | 3           | 1                  |
| 45           | 51           | 16          | 5           | 1           | —                  |

Source : East Household Registration Office.

表 2-3 現住人口之年齡分配 (續四)

單位：人

| 年底別及里別<br>End of Year & Village |   |        | 總計<br>Grand Total | 0~4 歲<br>0~4 Years | 5~9 歲<br>5~9 Years | 10~14歲<br>10~14 Years | 15~19歲<br>15~19 Years |
|---------------------------------|---|--------|-------------------|--------------------|--------------------|-----------------------|-----------------------|
| 東橋里                             | 計 | Total  | 4,288             | 188                | 188                | 174                   | 286                   |
|                                 | 男 | Male   | 2,064             | 90                 | 85                 | 84                    | 145                   |
|                                 | 女 | Female | 2,224             | 98                 | 103                | 90                    | 141                   |
| 東興里                             | 計 | Total  | 3,338             | 142                | 118                | 126                   | 208                   |
|                                 | 男 | Male   | 1,655             | 57                 | 65                 | 81                    | 111                   |
|                                 | 女 | Female | 1,683             | 85                 | 53                 | 45                    | 97                    |
| 泉源里                             | 計 | Total  | 1,874             | 84                 | 51                 | 65                    | 93                    |
|                                 | 男 | Male   | 1,013             | 40                 | 29                 | 30                    | 53                    |
|                                 | 女 | Female | 861               | 44                 | 22                 | 35                    | 40                    |
| 振興里                             | 計 | Total  | 3,753             | 139                | 155                | 139                   | 208                   |
|                                 | 男 | Male   | 1,902             | 68                 | 81                 | 81                    | 97                    |
|                                 | 女 | Female | 1,851             | 71                 | 74                 | 58                    | 111                   |
| 富仁里                             | 計 | Total  | 4,861             | 178                | 146                | 197                   | 291                   |
|                                 | 男 | Male   | 2,435             | 89                 | 83                 | 98                    | 153                   |
|                                 | 女 | Female | 2,426             | 89                 | 63                 | 99                    | 138                   |
| 富台里                             | 計 | Total  | 1,991             | 67                 | 45                 | 84                    | 101                   |
|                                 | 男 | Male   | 1,023             | 36                 | 26                 | 41                    | 58                    |
|                                 | 女 | Female | 968               | 31                 | 19                 | 43                    | 43                    |
| 新庄里                             | 計 | Total  | 3,836             | 102                | 196                | 309                   | 191                   |
|                                 | 男 | Male   | 2,017             | 66                 | 101                | 182                   | 97                    |
|                                 | 女 | Female | 1,819             | 36                 | 95                 | 127                   | 94                    |
| 樂成里                             | 計 | Total  | 2,574             | 106                | 109                | 146                   | 205                   |
|                                 | 男 | Male   | 1,268             | 49                 | 58                 | 66                    | 106                   |
|                                 | 女 | Female | 1,306             | 57                 | 51                 | 80                    | 99                    |

資料來源：東區戶政事務所。

Table 2-3 Population by Age (Cont.4)

Unit: Person

| 20～24歳      | 25～29歳      | 30～34歳      | 35～39歳      | 40～44歳      | 45～49歳      |
|-------------|-------------|-------------|-------------|-------------|-------------|
| 20～24 Years | 25～29 Years | 30～34 Years | 35～39 Years | 40～44 Years | 45～49 Years |
| 295         | 349         | 407         | 341         | 309         | 307         |
| 147         | 171         | 203         | 173         | 159         | 138         |
| 148         | 178         | 204         | 168         | 150         | 169         |
| 232         | 261         | 285         | 233         | 223         | 288         |
| 117         | 137         | 142         | 116         | 109         | 145         |
| 115         | 124         | 143         | 117         | 114         | 143         |
| 110         | 145         | 180         | 134         | 121         | 120         |
| 59          | 81          | 98          | 76          | 67          | 66          |
| 51          | 64          | 82          | 58          | 54          | 54          |
| 264         | 291         | 347         | 286         | 251         | 299         |
| 149         | 141         | 169         | 149         | 120         | 163         |
| 115         | 150         | 178         | 137         | 131         | 136         |
| 311         | 294         | 396         | 332         | 356         | 416         |
| 169         | 150         | 191         | 168         | 182         | 200         |
| 142         | 144         | 205         | 164         | 174         | 216         |
| 138         | 133         | 151         | 145         | 143         | 151         |
| 82          | 79          | 85          | 72          | 79          | 81          |
| 56          | 54          | 66          | 73          | 64          | 70          |
| 189         | 238         | 300         | 251         | 262         | 300         |
| 103         | 118         | 157         | 127         | 127         | 157         |
| 86          | 120         | 143         | 124         | 135         | 143         |
| 153         | 170         | 192         | 232         | 204         | 211         |
| 76          | 74          | 92          | 112         | 105         | 108         |
| 77          | 96          | 100         | 120         | 99          | 103         |

Source : East Household Registration Office.

表 2-3 現住人口之年齡分配（續完）

單位：人

| 年底別及里別                |          | 50～54歲      | 55～59歲     | 60～64歲     | 65～69歲      | 70～74歲      |
|-----------------------|----------|-------------|------------|------------|-------------|-------------|
| End of Year & Village |          | 50～54 Years | 55～59Years | 60～64Years | 65～69 Years | 70～74 Years |
| 東橋里                   | 計 Total  | 345         | 311        | 274        | 177         | 146         |
|                       | 男 Male   | 153         | 142        | 134        | 84          | 70          |
|                       | 女 Female | 192         | 169        | 140        | 93          | 76          |
| 東興里                   | 計 Total  | 278         | 225        | 232        | 128         | 143         |
|                       | 男 Male   | 130         | 117        | 102        | 60          | 68          |
|                       | 女 Female | 148         | 108        | 130        | 68          | 75          |
| 泉源里                   | 計 Total  | 168         | 161        | 145        | 71          | 65          |
|                       | 男 Male   | 97          | 88         | 81         | 42          | 35          |
|                       | 女 Female | 71          | 73         | 64         | 29          | 30          |
| 振興里                   | 計 Total  | 314         | 282        | 254        | 136         | 144         |
|                       | 男 Male   | 166         | 146        | 130        | 69          | 70          |
|                       | 女 Female | 148         | 136        | 124        | 67          | 74          |
| 富仁里                   | 計 Total  | 420         | 387        | 334        | 160         | 147         |
|                       | 男 Male   | 225         | 199        | 170        | 69          | 37          |
|                       | 女 Female | 195         | 188        | 164        | 91          | 110         |
| 富台里                   | 計 Total  | 183         | 167        | 142        | 79          | 75          |
|                       | 男 Male   | 86          | 84         | 64         | 26          | 30          |
|                       | 女 Female | 97          | 83         | 78         | 53          | 45          |
| 新庄里                   | 計 Total  | 311         | 316        | 310        | 150         | 127         |
|                       | 男 Male   | 163         | 166        | 172        | 82          | 62          |
|                       | 女 Female | 148         | 150        | 138        | 68          | 65          |
| 樂成里                   | 計 Total  | 217         | 193        | 149        | 79          | 79          |
|                       | 男 Male   | 115         | 99         | 74         | 42          | 34          |
|                       | 女 Female | 102         | 94         | 75         | 37          | 45          |

資料來源：東區戶政事務所。

Table 2-3 Population by Age (Cont.End)

Unit:Person

| 75～79歳<br>75～79 Years | 80～84歳<br>80～84 Years | 85～89歳<br>85～89 Years | 90～94歳<br>90～94 Years | 95～99歳<br>95～99 Years | 100 歳以上<br>100 Years and Over |
|-----------------------|-----------------------|-----------------------|-----------------------|-----------------------|-------------------------------|
| 98                    | 56                    | 25                    | 10                    | 2                     | —                             |
| 47                    | 24                    | 9                     | 5                     | 1                     | —                             |
| 51                    | 32                    | 16                    | 5                     | 1                     | —                             |
| 99                    | 69                    | 37                    | 11                    | —                     | —                             |
| 43                    | 33                    | 16                    | 6                     | —                     | —                             |
| 56                    | 36                    | 21                    | 5                     | —                     | —                             |
| 64                    | 59                    | 27                    | 8                     | 1                     | 2                             |
| 27                    | 29                    | 10                    | 4                     | —                     | 1                             |
| 37                    | 30                    | 17                    | 4                     | 1                     | 1                             |
| 114                   | 84                    | 34                    | 11                    | 1                     | —                             |
| 54                    | 34                    | 12                    | 3                     | —                     | —                             |
| 60                    | 50                    | 22                    | 8                     | 1                     | —                             |
| 134                   | 149                   | 143                   | 54                    | 11                    | 5                             |
| 36                    | 78                    | 95                    | 33                    | 6                     | 4                             |
| 98                    | 71                    | 48                    | 21                    | 5                     | 1                             |
| 34                    | 72                    | 55                    | 20                    | 5                     | 1                             |
| 8                     | 37                    | 32                    | 14                    | 2                     | 1                             |
| 26                    | 35                    | 23                    | 6                     | 3                     | —                             |
| 99                    | 87                    | 59                    | 21                    | 11                    | 7                             |
| 43                    | 48                    | 24                    | 12                    | 5                     | 5                             |
| 56                    | 39                    | 35                    | 9                     | 6                     | 2                             |
| 61                    | 43                    | 16                    | 8                     | 1                     | —                             |
| 30                    | 19                    | 6                     | 3                     | —                     | —                             |
| 31                    | 24                    | 10                    | 5                     | 1                     | —                             |

Source : East Household Registration Office.

表 2-4 現住人口之教育程度 —按年齡別分

單位：人

| 年底別及<br>年齡組別                  | 性別       | 總計          | 識 字 者  |                 |             |                      |             |
|-------------------------------|----------|-------------|--------|-----------------|-------------|----------------------|-------------|
|                               |          |             | 合計     | 研究所             |             | 大學(含獨立學院)            |             |
|                               |          |             |        | Graduate School |             | University (College) |             |
|                               |          |             |        | 畢業              | 肄業          | 畢業                   | 肄業          |
| End of Year &<br>Range of Age | Sex      | Grand Total | Total  | Graduated       | Ungraduated | Graduated            | Ungraduated |
| 民國92年底<br>End of 2003         | 計 Total  | 57,155      | 55,934 | 815             | 360         | 5,131                | 2,297       |
|                               | 男 Male   | 29,090      | 28,969 | 535             | 222         | 2,810                | 1,129       |
|                               | 女 Female | 28,065      | 26,965 | 280             | 138         | 2,321                | 1,168       |
| 民國93年底<br>End of 2004         | 計 Total  | 57,949      | 56,787 | 932             | 453         | 5,625                | 2,469       |
|                               | 男 Male   | 29,473      | 29,363 | 608             | 272         | 3,013                | 1,236       |
|                               | 女 Female | 28,476      | 27,424 | 324             | 181         | 2,612                | 1,233       |
| 民國94年底<br>End of 2005         | 計 Total  | 59,912      | 58,781 | 1,068           | 517         | 6,165                | 2,493       |
|                               | 男 Male   | 30,529      | 30,424 | 690             | 327         | 3,250                | 1,262       |
|                               | 女 Female | 29,383      | 28,357 | 378             | 190         | 2,915                | 1,231       |
| 民國95年底<br>End of 2006         | 計 Total  | 60,924      | 59,858 | 1,251           | 591         | 6,725                | 2,669       |
|                               | 男 Male   | 30,909      | 30,816 | 814             | 372         | 3,490                | 1,390       |
|                               | 女 Female | 30,015      | 29,042 | 437             | 219         | 3,235                | 1,279       |
| 民國96年底<br>End of 2007         | 計 Total  | 61,797      | 60,799 | 1,498           | 615         | 7,421                | 3,080       |
|                               | 男 Male   | 31,216      | 31,134 | 969             | 368         | 3,754                | 1,620       |
|                               | 女 Female | 30,581      | 29,665 | 529             | 247         | 3,667                | 1,460       |
| 民國97年底<br>End of 2008         | 計 Total  | 62,454      | 61,505 | 1,640           | 691         | 7,962                | 3,287       |
|                               | 男 Male   | 31,420      | 31,348 | 1,041           | 414         | 3,975                | 1,738       |
|                               | 女 Female | 31,034      | 30,157 | 599             | 277         | 3,987                | 1,549       |
| 民國98年底<br>End of 2009         | 計 Total  | 62,787      | 61,891 | 1,784           | 705         | 8,511                | 3,420       |
|                               | 男 Male   | 31,499      | 31,430 | 1,123           | 425         | 4,218                | 1,816       |
|                               | 女 Female | 31,288      | 30,461 | 661             | 280         | 4,293                | 1,604       |
| 民國99年底<br>End of 2010         | 計 Total  | 63,317      | 62,467 | 1,954           | 768         | 9,076                | 3,718       |
|                               | 男 Male   | 31,742      | 31,675 | 1,239           | 456         | 4,468                | 1,955       |
|                               | 女 Female | 31,575      | 30,792 | 715             | 312         | 4,608                | 1,763       |
| 民國100年底<br>End of 2011        | 計 Total  | 64,157      | 63,370 | 3,638           | 879         | 9,597                | 2,734       |
|                               | 男 Male   | 32,835      | 32,771 | 2,859           | 499         | 4,695                | 1,473       |
|                               | 女 Female | 31,322      | 30,599 | 779             | 380         | 4,902                | 1,261       |
| 民國101年底<br>End of 2012        | 計 Total  | 64,429      | 63,692 | 2,327           | 970         | 10,147               | 4,169       |
|                               | 男 Male   | 32,115      | 32,056 | 1,471           | 569         | 4,937                | 2,170       |
|                               | 女 Female | 32,314      | 31,636 | 856             | 401         | 5,210                | 1,999       |

資料來源：東區戶政事務所。

Table 2-4 Population by Educational Attainment —By Age

Unit : Person

| Literate                  |                   |                       |                   |                      |  |
|---------------------------|-------------------|-----------------------|-------------------|----------------------|--|
| 專科<br>Junior College      |                   |                       |                   |                      |  |
| 二、三年制<br>2,3 Years System |                   | 五年制<br>5 Years System |                   |                      |  |
| 畢業<br>Graduated           | 肄業<br>Ungraduated | 後二年<br>Final 2 Years  |                   | 前三年<br>First 3 Years |  |
|                           |                   | 畢業<br>Graduated       | 肄業<br>Ungraduated | 肄業<br>Ungraduated    |  |
| 3,648                     | 897               | 3,589                 | 247               | 323                  |  |
| 1,766                     | 487               | 1,900                 | 143               | 147                  |  |
| 1,882                     | 410               | 1,689                 | 104               | 176                  |  |
| 3,799                     | 879               | 3,493                 | 231               | 363                  |  |
| 1,827                     | 490               | 1,846                 | 133               | 151                  |  |
| 1,972                     | 389               | 1,647                 | 98                | 212                  |  |
| 3,988                     | 881               | 3,528                 | 226               | 310                  |  |
| 1,932                     | 500               | 1,870                 | 134               | 124                  |  |
| 2,056                     | 381               | 1,658                 | 92                | 186                  |  |
| 4,078                     | 885               | 3,508                 | 227               | 301                  |  |
| 1,973                     | 504               | 1,838                 | 129               | 113                  |  |
| 2,105                     | 381               | 1,670                 | 98                | 188                  |  |
| 4,122                     | 911               | 3,478                 | 218               | 260                  |  |
| 1,998                     | 507               | 1,807                 | 124               | 93                   |  |
| 2,124                     | 404               | 1,671                 | 94                | 167                  |  |
| 4,155                     | 903               | 3,441                 | 216               | 234                  |  |
| 2,017                     | 512               | 1,780                 | 118               | 80                   |  |
| 2,138                     | 391               | 1,661                 | 98                | 154                  |  |
| 4,156                     | 837               | 3,367                 | 214               | 244                  |  |
| 2,005                     | 476               | 1,751                 | 117               | 79                   |  |
| 2,151                     | 361               | 1,616                 | 97                | 165                  |  |
| 4,176                     | 786               | 3,295                 | 204               | 253                  |  |
| 2,018                     | 451               | 1,710                 | 117               | 86                   |  |
| 2,158                     | 335               | 1,585                 | 87                | 167                  |  |
| 4,135                     | 787               | 3,266                 | 195               | 255                  |  |
| 1,997                     | 467               | 1,685                 | 113               | 86                   |  |
| 2,138                     | 320               | 1,581                 | 82                | 169                  |  |
| 4,112                     | 794               | 3,273                 | 200               | 243                  |  |
| 1,992                     | 468               | 1,671                 | 112               | 82                   |  |
| 2,120                     | 326               | 1,602                 | 88                | 161                  |  |

Source : East Household Registration Office.

表 2-4 現住人口之教育程度—按年齡別分 (續一)

單位：人

| 年底別及<br>年齡組別                  | 性別       | 識 字 者              |                          |                    |                    |                    |                    |
|-------------------------------|----------|--------------------|--------------------------|--------------------|--------------------|--------------------|--------------------|
|                               |          | 高 中                |                          | 高 職                |                    | 國 (初) 中            |                    |
|                               |          | Senior High School | Senior Vocational School | Junior High School | Junior High School | Junior High School | Junior High School |
| End of Year &<br>Range of Age | Sex      | 畢業                 | 肄業                       | 畢業                 | 肄業                 | 畢業                 | 肄業                 |
|                               |          | Graduated          | Ungraduated              | Graduated          | Ungraduated        | Graduated          | Ungraduated        |
| 民國92年底<br>End of 2003         | 計 Total  | 3,697              | 1,578                    | 11,750             | 2,825              | 7,725              | 1,028              |
|                               | 男 Male   | 2,104              | 852                      | 6,228              | 1,685              | 4,055              | 599                |
|                               | 女 Female | 1,593              | 726                      | 5,522              | 1,140              | 3,670              | 429                |
| 民國93年底<br>End of 2004         | 計 Total  | 3,757              | 1,613                    | 11,820             | 2,778              | 7,682              | 1,047              |
|                               | 男 Male   | 2,136              | 863                      | 6,272              | 1,680              | 4,022              | 612                |
|                               | 女 Female | 1,621              | 750                      | 5,548              | 1,098              | 3,660              | 435                |
| 民國94年底<br>End of 2005         | 計 Total  | 3,949              | 1,683                    | 12,197             | 2,884              | 7,869              | 1,050              |
|                               | 男 Male   | 2,236              | 897                      | 6,453              | 1,755              | 4,159              | 629                |
|                               | 女 Female | 1,713              | 786                      | 5,744              | 1,129              | 3,710              | 421                |
| 民國95年底<br>End of 2006         | 計 Total  | 4,023              | 1,677                    | 12,336             | 3,035              | 7,786              | 1,031              |
|                               | 男 Male   | 2,227              | 870                      | 6,503              | 1,838              | 4,095              | 594                |
|                               | 女 Female | 1,796              | 807                      | 5,833              | 1,197              | 3,691              | 437                |
| 民國96年底<br>End of 2007         | 計 Total  | 4,037              | 1,583                    | 12,431             | 3,122              | 7,646              | 975                |
|                               | 男 Male   | 2,214              | 811                      | 6,565              | 1,873              | 4,001              | 553                |
|                               | 女 Female | 1,823              | 772                      | 5,866              | 1,249              | 3,645              | 422                |
| 民國97年底<br>End of 2008         | 計 Total  | 4,025              | 1,475                    | 12,477             | 3,050              | 7,800              | 965                |
|                               | 男 Male   | 2,191              | 788                      | 6,556              | 1,811              | 4,067              | 527                |
|                               | 女 Female | 1,834              | 687                      | 5,921              | 1,239              | 3,733              | 438                |
| 民國98年底<br>End of 2009         | 計 Total  | 4,040              | 1,435                    | 12,500             | 3,121              | 7,700              | 952                |
|                               | 男 Male   | 2,199              | 780                      | 6,542              | 1,821              | 3,982              | 530                |
|                               | 女 Female | 1,841              | 655                      | 5,958              | 1,300              | 3,718              | 422                |
| 民國99年底<br>End of 2010         | 計 Total  | 3,928              | 1,376                    | 12,531             | 3,162              | 7,622              | 921                |
|                               | 男 Male   | 2,118              | 800                      | 6,556              | 1,860              | 3,906              | 516                |
|                               | 女 Female | 1,810              | 576                      | 5,975              | 1,302              | 3,716              | 405                |
| 民國100年底<br>End of 2011        | 計 Total  | 3,863              | 1,505                    | 12,517             | 3,331              | 7,285              | 955                |
|                               | 男 Male   | 2,087              | 845                      | 6,524              | 1,946              | 3,705              | 521                |
|                               | 女 Female | 1,776              | 660                      | 5,993              | 1,385              | 3,580              | 434                |
| 民國101年底<br>End of 2012        | 計 Total  | 3,768              | 1,533                    | 12,480             | 3,336              | 7,286              | 857                |
|                               | 男 Male   | 2,005              | 849                      | 6,466              | 1,956              | 3,694              | 469                |
|                               | 女 Female | 1,763              | 684                      | 6,014              | 1,380              | 3,592              | 388                |

資料來源：東區戶政事務所。

Table 2-4 Population by Educational Attainment —By Age(Cont.1)

Unit : Person

| Literate                        |             |                       |             |             | 不識字者       |
|---------------------------------|-------------|-----------------------|-------------|-------------|------------|
| 初 職<br>Junior Vocational School |             | 小 學<br>Primary School |             | 自 修         |            |
| 畢業                              | 肄業          | 畢業                    | 肄業          |             |            |
| Graduated                       | Ungraduated | Graduated             | Ungraduated | Self-taught | Illiterate |
| 151                             | 34          | 8,736                 | 893         | 210         | 1,221      |
| 92                              | 25          | 3,776                 | 352         | 62          | 121        |
| 59                              | 9           | 4,960                 | 541         | 148         | 1,100      |
| 155                             | 32          | 8,552                 | 906         | 201         | 1,162      |
| 95                              | 23          | 3,666                 | 356         | 62          | 110        |
| 60                              | 9           | 4,886                 | 550         | 139         | 1,052      |
| 154                             | 32          | 8,672                 | 888         | 227         | 1,131      |
| 95                              | 22          | 3,684                 | 344         | 61          | 105        |
| 59                              | 10          | 4,988                 | 544         | 166         | 1,026      |
| 143                             | 33          | 8,484                 | 862         | 213         | 1,066      |
| 88                              | 23          | 3,575                 | 327         | 53          | 93         |
| 55                              | 10          | 4,909                 | 535         | 160         | 973        |
| 138                             | 34          | 8,217                 | 818         | 195         | 998        |
| 82                              | 24          | 3,417                 | 310         | 44          | 82         |
| 56                              | 10          | 4,800                 | 508         | 151         | 916        |
| 136                             | 32          | 8,026                 | 805         | 185         | 949        |
| 81                              | 23          | 3,298                 | 291         | 40          | 72         |
| 55                              | 9           | 4,728                 | 514         | 145         | 877        |
| 130                             | 33          | 7,795                 | 784         | 163         | 896        |
| 81                              | 23          | 3,156                 | 272         | 34          | 69         |
| 49                              | 10          | 4,639                 | 512         | 129         | 827        |
| 131                             | 29          | 7,606                 | 769         | 162         | 850        |
| 77                              | 22          | 3,023                 | 263         | 34          | 67         |
| 54                              | 7           | 4,583                 | 506         | 128         | 783        |
| 126                             | 29          | 7,367                 | 753         | 153         | 787        |
| 75                              | 22          | 2,887                 | 252         | 33          | 64         |
| 51                              | 7           | 4,480                 | 501         | 120         | 723        |
| 121                             | 28          | 7,172                 | 723         | 153         | 737        |
| 74                              | 21          | 2,790                 | 228         | 32          | 59         |
| 47                              | 7           | 4,382                 | 495         | 121         | 678        |

Source : East Household Registration Office.

表 2-4 現住人口之教育程度 — 按年齡別分(續二)

單位：人

| 年底別及<br>年齡組別                  | 性別       | 總計          | 識 字 者  |                 |             |                      |             |
|-------------------------------|----------|-------------|--------|-----------------|-------------|----------------------|-------------|
|                               |          |             | 合計     | 研究所             |             | 大學(含獨立學院)            |             |
|                               |          |             |        | Graduate School |             | University (College) |             |
|                               |          |             |        | 畢業              | 肄業          | 畢業                   | 肄業          |
| End of Year &<br>Range of Age | Sex      | Grand Total | Total  | Graduated       | Ungraduated | Graduated            | Ungraduated |
| 民國102年底<br>End of 2013        | 計 Total  | 64,756      | 64,073 | 2,507           | 1,001       | 10,833               | 4,284       |
|                               | 男 Male   | 32,127      | 32,072 | 1,553           | 594         | 5,231                | 2,256       |
|                               | 女 Female | 32,629      | 32,001 | 954             | 407         | 5,602                | 2,028       |
| 15-19歲<br>(years)             | 計 Total  | 4,756       | 4,755  | —               | —           | —                    | 1,158       |
|                               | 男 Male   | 2,501       | 2,500  | —               | —           | —                    | 606         |
|                               | 女 Female | 2,255       | 2,255  | —               | —           | —                    | 552         |
| 20-24歲<br>(years)             | 計 Total  | 5,199       | 5,199  | 46              | 237         | 1,316                | 2,244       |
|                               | 男 Male   | 2,714       | 2,714  | 23              | 172         | 575                  | 1,172       |
|                               | 女 Female | 2,485       | 2,485  | 23              | 65          | 741                  | 1,072       |
| 25-29歲<br>(years)             | 計 Total  | 5,627       | 5,626  | 485             | 206         | 2,643                | 315         |
|                               | 男 Male   | 2,827       | 2,827  | 290             | 114         | 1,144                | 180         |
|                               | 女 Female | 2,800       | 2,799  | 195             | 92          | 1,499                | 135         |
| 30-34歲<br>(years)             | 計 Total  | 6,978       | 6,978  | 584             | 196         | 2,293                | 251         |
|                               | 男 Male   | 3,504       | 3,504  | 357             | 120         | 1,011                | 137         |
|                               | 女 Female | 3,474       | 3,474  | 227             | 76          | 1,282                | 114         |
| 35-39歲<br>(years)             | 計 Total  | 6,080       | 6,079  | 402             | 142         | 1,300                | 80          |
|                               | 男 Male   | 3,085       | 3,084  | 237             | 72          | 625                  | 50          |
|                               | 女 Female | 2,995       | 2,995  | 165             | 70          | 675                  | 30          |
| 40-44歲<br>(years)             | 計 Total  | 5,569       | 5,565  | 302             | 88          | 768                  | 51          |
|                               | 男 Male   | 2,726       | 2,725  | 176             | 40          | 359                  | 21          |
|                               | 女 Female | 2,843       | 2,840  | 126             | 48          | 409                  | 30          |
| 45-49歲<br>(years)             | 計 Total  | 5,831       | 5,826  | 264             | 78          | 593                  | 43          |
|                               | 男 Male   | 2,867       | 2,866  | 172             | 40          | 293                  | 16          |
|                               | 女 Female | 2,964       | 2,960  | 92              | 38          | 300                  | 27          |
| 50-54歲<br>(years)             | 計 Total  | 5,990       | 5,989  | 172             | 34          | 500                  | 44          |
|                               | 男 Male   | 2,926       | 2,926  | 114             | 22          | 264                  | 16          |
|                               | 女 Female | 3,064       | 3,063  | 58              | 12          | 236                  | 28          |
| 55-59歲<br>(years)             | 計 Total  | 5,358       | 5,336  | 104             | 10          | 473                  | 35          |
|                               | 男 Male   | 2,608       | 2,608  | 74              | 6           | 263                  | 16          |
|                               | 女 Female | 2,750       | 2,728  | 30              | 4           | 210                  | 19          |
| 60-64歲<br>(years)             | 計 Total  | 4,561       | 4,525  | 81              | 4           | 431                  | 28          |
|                               | 男 Male   | 2,243       | 2,240  | 54              | 4           | 284                  | 16          |
|                               | 女 Female | 2,318       | 2,285  | 27              | —           | 147                  | 12          |
| 65歲以上<br>Over 65 years        | 計 Total  | 8,807       | 8,195  | 67              | 6           | 516                  | 35          |
|                               | 男 Male   | 4,126       | 4,078  | 56              | 4           | 413                  | 26          |
|                               | 女 Female | 4,681       | 4,117  | 11              | 2           | 103                  | 9           |

資料來源：東區戶政事務所。

Table 2-4 Population by Educational Attainment—By Age(Cont.2)

Unit : Person

| Literate                  |                   |                       |                   |                      |
|---------------------------|-------------------|-----------------------|-------------------|----------------------|
| 專科<br>Junior College      |                   |                       |                   |                      |
| 二、三年制<br>2,3 Years System |                   | 五年制<br>5 Years System |                   |                      |
| 畢業<br>Graduated           | 肄業<br>Ungraduated | 後二年<br>Final 2 Years  |                   | 前三年<br>First 3 Years |
|                           |                   | 畢業<br>Graduated       | 肄業<br>Ungraduated | 肄業<br>Ungraduated    |
| 4,164                     | 789               | 3,201                 | 216               | 232                  |
| 2,018                     | 464               | 1,628                 | 117               | 76                   |
| 2,146                     | 325               | 1,573                 | 99                | 156                  |
| 1                         | 49                | —                     | 28                | 167                  |
| —                         | 33                | —                     | 7                 | 38                   |
| 1                         | 16                | —                     | 21                | 129                  |
| 73                        | 98                | 71                    | 5                 | 30                   |
| 41                        | 57                | 14                    | 1                 | 14                   |
| 32                        | 41                | 57                    | 4                 | 16                   |
| 266                       | 157               | 97                    | —                 | 20                   |
| 126                       | 110               | 31                    | —                 | 11                   |
| 140                       | 47                | 66                    | —                 | 9                    |
| 773                       | 210               | 226                   | 58                | 9                    |
| 326                       | 128               | 111                   | 32                | 9                    |
| 447                       | 82                | 115                   | 26                | —                    |
| 960                       | 110               | 471                   | 29                | —                    |
| 395                       | 51                | 237                   | 16                | —                    |
| 565                       | 59                | 234                   | 13                | —                    |
| 631                       | 44                | 521                   | 21                | 2                    |
| 282                       | 16                | 258                   | 12                | 1                    |
| 349                       | 28                | 263                   | 9                 | 1                    |
| 492                       | 42                | 541                   | 13                | 2                    |
| 256                       | 24                | 278                   | 9                 | 2                    |
| 236                       | 18                | 263                   | 4                 | —                    |
| 346                       | 27                | 508                   | 19                | 1                    |
| 204                       | 11                | 257                   | 9                 | —                    |
| 142                       | 16                | 251                   | 10                | 1                    |
| 228                       | 16                | 342                   | 23                | —                    |
| 138                       | 11                | 180                   | 15                | —                    |
| 90                        | 5                 | 162                   | 8                 | —                    |
| 175                       | 21                | 250                   | 15                | —                    |
| 107                       | 13                | 139                   | 12                | —                    |
| 68                        | 8                 | 111                   | 3                 | —                    |
| 219                       | 15                | 174                   | 5                 | 1                    |
| 143                       | 10                | 123                   | 4                 | 1                    |
| 76                        | 5                 | 51                    | 1                 | —                    |

Source : East Household Registration Office.

表 2-4 現住人口之教育程度——按年齡別分(續完)

單位：人

| 年底別及<br>年齡組別                  | 性別       | 識 字 者              |             |                          |             |                    |             |
|-------------------------------|----------|--------------------|-------------|--------------------------|-------------|--------------------|-------------|
|                               |          | 高 中                |             | 高 職                      |             | 國 (初) 中            |             |
|                               |          | Senior High School |             | Senior Vocational School |             | Junior High School |             |
|                               |          | 畢業                 | 肄業          | 畢業                       | 肄業          | 畢業                 | 肄業          |
| End of Year &<br>Range of Age | Sex      | Graduated          | Ungraduated | Graduated                | Ungraduated | Graduated          | Ungraduated |
| 民國102年底<br>End of 2013        | 計 Total  | 3,680              | 1,417       | 12,590                   | 3,251       | 7,045              | 871         |
|                               | 男 Male   | 1,963              | 773         | 6,522                    | 1,860       | 3,533              | 463         |
|                               | 女 Female | 1,717              | 644         | 6,068                    | 1,391       | 3,512              | 408         |
| 15-19歲<br>(years)             | 計 Total  | 46                 | 903         | 264                      | 1,788       | 90                 | 240         |
|                               | 男 Male   | 30                 | 457         | 180                      | 959         | 52                 | 128         |
|                               | 女 Female | 16                 | 446         | 84                       | 829         | 38                 | 112         |
| 20-24歲<br>(years)             | 計 Total  | 103                | 34          | 634                      | 226         | 66                 | 13          |
|                               | 男 Male   | 53                 | 17          | 368                      | 147         | 50                 | 9           |
|                               | 女 Female | 50                 | 17          | 266                      | 79          | 16                 | 4           |
| 25-29歲<br>(years)             | 計 Total  | 168                | 47          | 768                      | 242         | 164                | 34          |
|                               | 男 Male   | 87                 | 30          | 442                      | 154         | 91                 | 14          |
|                               | 女 Female | 81                 | 17          | 326                      | 88          | 73                 | 20          |
| 30-34歲<br>(years)             | 計 Total  | 189                | 66          | 1,417                    | 298         | 336                | 25          |
|                               | 男 Male   | 79                 | 47          | 762                      | 200         | 173                | 7           |
|                               | 女 Female | 110                | 19          | 655                      | 98          | 163                | 18          |
| 35-39歲<br>(years)             | 計 Total  | 330                | 49          | 1,542                    | 89          | 502                | 36          |
|                               | 男 Male   | 165                | 28          | 848                      | 50          | 292                | 14          |
|                               | 女 Female | 165                | 21          | 694                      | 39          | 210                | 22          |
| 40-44歲<br>(years)             | 計 Total  | 482                | 57          | 1,756                    | 91          | 678                | 37          |
|                               | 男 Male   | 216                | 31          | 870                      | 61          | 366                | 12          |
|                               | 女 Female | 266                | 26          | 886                      | 30          | 312                | 25          |
| 45-49歲<br>(years)             | 計 Total  | 529                | 62          | 1,893                    | 135         | 1,072              | 30          |
|                               | 男 Male   | 259                | 36          | 876                      | 70          | 513                | 15          |
|                               | 女 Female | 270                | 26          | 1,017                    | 65          | 559                | 15          |
| 50-54歲<br>(years)             | 計 Total  | 585                | 68          | 1,718                    | 145         | 1,569              | 57          |
|                               | 男 Male   | 297                | 41          | 814                      | 80          | 713                | 32          |
|                               | 女 Female | 288                | 27          | 904                      | 65          | 856                | 25          |
| 55-59歲<br>(years)             | 計 Total  | 470                | 43          | 1,237                    | 119         | 1,039              | 139         |
|                               | 男 Male   | 268                | 26          | 590                      | 69          | 527                | 67          |
|                               | 女 Female | 202                | 17          | 647                      | 50          | 512                | 72          |
| 60-64歲<br>(years)             | 計 Total  | 274                | 36          | 700                      | 64          | 549                | 105         |
|                               | 男 Male   | 180                | 22          | 342                      | 34          | 272                | 62          |
|                               | 女 Female | 94                 | 14          | 358                      | 30          | 277                | 43          |
| 65歲以上<br>Over 65 years        | 計 Total  | 504                | 52          | 661                      | 54          | 980                | 155         |
|                               | 男 Male   | 329                | 38          | 430                      | 36          | 484                | 103         |
|                               | 女 Female | 175                | 14          | 231                      | 18          | 496                | 52          |

資料來源：東區戶政事務所。

Table 2-4 Population by Educational Attainment —By Age (Cont.End)

Unit : Person

| Literate                        |             |                       |             |             | 不識字者       |
|---------------------------------|-------------|-----------------------|-------------|-------------|------------|
| 初 職<br>Junior Vocational School |             | 小 學<br>Primary School |             | 自 修         |            |
| 畢業                              | 肄業          | 畢業                    | 肄業          |             |            |
| Graduated                       | Ungraduated | Graduated             | Ungraduated | Self-taught | Illiterate |
| 121                             | 26          | 7,008                 | 691         | 146         | 683        |
| 76                              | 19          | 2,690                 | 207         | 29          | 55         |
| 45                              | 7           | 4,318                 | 484         | 117         | 628        |
| —                               | —           | 2                     | 19          | —           | 1          |
| —                               | —           | —                     | 10          | —           | 1          |
| —                               | —           | 2                     | 9           | —           | —          |
| —                               | —           | —                     | 3           | —           | —          |
| —                               | —           | —                     | 1           | —           | —          |
| —                               | —           | —                     | 2           | —           | —          |
| —                               | —           | 8                     | 6           | —           | 1          |
| —                               | —           | 1                     | 2           | —           | —          |
| —                               | —           | 7                     | 4           | —           | 1          |
| —                               | —           | 31                    | 16          | —           | —          |
| —                               | —           | 4                     | 1           | —           | —          |
| —                               | —           | 27                    | 15          | —           | —          |
| —                               | —           | 28                    | 9           | —           | 1          |
| —                               | —           | 2                     | 2           | —           | 1          |
| —                               | —           | 26                    | 7           | —           | —          |
| —                               | —           | 27                    | 9           | —           | 4          |
| —                               | —           | 2                     | 2           | —           | 1          |
| —                               | —           | 25                    | 7           | —           | 3          |
| —                               | —           | 27                    | 10          | —           | 5          |
| —                               | —           | 2                     | 5           | —           | 1          |
| —                               | —           | 25                    | 5           | —           | 4          |
| —                               | —           | 183                   | 13          | —           | 1          |
| —                               | —           | 48                    | 4           | —           | —          |
| —                               | —           | 135                   | 9           | —           | 1          |
| 18                              | 3           | 991                   | 41          | 5           | 22         |
| 8                               | 1           | 335                   | 13          | 1           | —          |
| 10                              | 2           | 656                   | 28          | 4           | 22         |
| 32                              | 11          | 1,663                 | 81          | 5           | 36         |
| 18                              | 7           | 656                   | 17          | 1           | 3          |
| 14                              | 4           | 1,007                 | 64          | 4           | 33         |
| 71                              | 12          | 4,048                 | 484         | 136         | 612        |
| 50                              | 11          | 1,640                 | 150         | 27          | 48         |
| 21                              | 1           | 2,408                 | 334         | 109         | 564        |

Source : East Household Registration Office.

表 2-5 現住人口之婚姻狀況—按年齡別分

單位：人

| 年底別及<br>年齡組別   |                             | 總 計 Grand Total |               |               | 未 婚 Single    |               |               |
|----------------|-----------------------------|-----------------|---------------|---------------|---------------|---------------|---------------|
|                |                             | 計 Total         | 男 Male        | 女 Female      | 計 Total       | 男 Male        | 女 Female      |
| 民國92年底         | End of 2003                 | 70,342          | 36,036        | 34,306        | 34,061        | 18,489        | 15,572        |
| 民國93年底         | End of 2004                 | 70,529          | 36,062        | 34,467        | 33,901        | 18,326        | 15,575        |
| 民國94年底         | End of 2005                 | 72,374          | 37,025        | 35,349        | 34,255        | 18,504        | 15,751        |
| 民國95年底         | End of 2006                 | 73,091          | 37,273        | 35,818        | 34,383        | 18,601        | 15,782        |
| 民國96年底         | End of 2007                 | 73,748          | 37,508        | 36,240        | 34,552        | 18,688        | 15,864        |
| 民國97年底         | End of 2008                 | 74,072          | 37,593        | 36,479        | 34,326        | 18,566        | 15,760        |
| 民國98年底         | End of 2009                 | 73,891          | 37,399        | 36,492        | 34,077        | 18,422        | 15,655        |
| 民國99年底         | End of 2010                 | 73,969          | 37,333        | 36,636        | 33,907        | 18,325        | 15,582        |
| 民國100年底        | End of 2011                 | 73,960          | 37,219        | 36,741        | 33,482        | 18,088        | 15,394        |
| 民國101年底        | End of 2012                 | 74,282          | 37,317        | 36,965        | 33,429        | 18,107        | 15,322        |
| <b>民國102年底</b> | <b>End of 2013</b>          | <b>74,572</b>   | <b>37,312</b> | <b>37,260</b> | <b>33,264</b> | <b>17,917</b> | <b>15,347</b> |
| 未滿15歲          | Under 15 Years              | 9,816           | 5,185         | 4,631         | 9,816         | 5,185         | 4,631         |
| 15-19          | 15-19                       | 4,756           | 2,501         | 2,255         | 4,746         | 2,499         | 2,247         |
| 20-24          | 20-24                       | 5,199           | 2,714         | 2,485         | 5,025         | 2,664         | 2,361         |
| 25-29          | 25-29                       | 5,627           | 2,827         | 2,800         | 4,509         | 2,448         | 2,061         |
| 30-34          | 30-34                       | 6,978           | 3,504         | 3,474         | 3,474         | 2,011         | 1,463         |
| 35-39          | 35-39                       | 6,080           | 3,085         | 2,995         | 1,950         | 1,120         | 830           |
| 40-44          | 40-44                       | 5,569           | 2,726         | 2,843         | 1,212         | 652           | 560           |
| 45-49          | 45-49                       | 5,831           | 2,867         | 2,964         | 922           | 500           | 422           |
| 50-54          | 50-54                       | 5,990           | 2,926         | 3,064         | 645           | 335           | 310           |
| 55-59          | 55-59                       | 5,358           | 2,608         | 2,750         | 392           | 192           | 200           |
| 60-64          | 60-64                       | 4,561           | 2,243         | 2,318         | 245           | 112           | 133           |
| 65-69          | 65-69                       | 2,519           | 1,183         | 1,336         | 107           | 53            | 54            |
| 70-74          | 70-74                       | 2,296           | 1,014         | 1,282         | 57            | 23            | 34            |
| 75-79          | 75-79                       | 1,573           | 661           | 912           | 36            | 18            | 18            |
| 80-84          | 80-84                       | 1,305           | 644           | 661           | 47            | 34            | 13            |
| 85-89          | 85-89                       | 776             | 430           | 346           | 44            | 38            | 6             |
| 90-94          | 90-94                       | 257             | 147           | 110           | 23            | 21            | 2             |
| 95-99          | 95-99                       | 61              | 32            | 29            | 8             | 8             | —             |
| 100歲以上         | 100 Year of Age<br>and Over | 20              | 15            | 5             | 6             | 4             | 2             |

資料來源：東區戶政事務所。

Table 2-5 The Marital Status of the Population—By Age

Unit : Person

| 有 偶 Married   |               |               | 離 婚 Divorced |              |              | 喪 偶 Widowed  |            |              |
|---------------|---------------|---------------|--------------|--------------|--------------|--------------|------------|--------------|
| 計 Total       | 男 Male        | 女 Female      | 計 Total      | 男 Male       | 女 Female     | 計 Total      | 男 Male     | 女 Female     |
| 29,800        | 15,332        | 14,468        | 3,126        | 1,538        | 1,588        | 3,355        | 677        | 2,678        |
| 29,838        | 15,389        | 14,449        | 3,319        | 1,654        | 1,665        | 3,471        | 693        | 2,778        |
| 30,691        | 15,922        | 14,769        | 3,762        | 1,882        | 1,880        | 3,666        | 717        | 2,949        |
| 30,955        | 15,961        | 14,994        | 4,019        | 1,989        | 2,030        | 3,734        | 722        | 3,012        |
| 31,176        | 16,036        | 15,140        | 4,246        | 2,071        | 2,175        | 3,774        | 713        | 3,061        |
| 31,499        | 16,147        | 15,352        | 4,430        | 2,158        | 2,272        | 3,817        | 722        | 3,095        |
| 31,299        | 15,981        | 15,318        | 4,638        | 2,265        | 2,373        | 3,877        | 731        | 3,146        |
| 31,340        | 15,978        | 15,362        | 4,816        | 2,322        | 2,494        | 3,906        | 708        | 3,198        |
| 31,515        | 16,014        | 15,501        | 5,006        | 2,402        | 2,604        | 3,957        | 715        | 3,242        |
| 31,542        | 15,993        | 15,549        | 5,278        | 2,492        | 2,786        | 4,033        | 725        | 3,308        |
| <b>31,785</b> | <b>16,082</b> | <b>15,703</b> | <b>5,451</b> | <b>2,581</b> | <b>2,870</b> | <b>4,072</b> | <b>732</b> | <b>3,340</b> |
| —             | —             | —             | —            | —            | —            | —            | —          | —            |
| 10            | 2             | 8             | —            | —            | —            | —            | —          | —            |
| 153           | 45            | 108           | 21           | 5            | 16           | —            | —          | —            |
| 1,011         | 350           | 661           | 106          | 29           | 77           | 1            | —          | 1            |
| 3,100         | 1,332         | 1,768         | 394          | 159          | 235          | 10           | 2          | 8            |
| 3,473         | 1,685         | 1,788         | 629          | 278          | 351          | 28           | 2          | 26           |
| 3,530         | 1,708         | 1,822         | 776          | 359          | 417          | 51           | 7          | 44           |
| 3,853         | 1,917         | 1,936         | 927          | 438          | 489          | 129          | 12         | 117          |
| 4,224         | 2,119         | 2,105         | 900          | 434          | 466          | 221          | 38         | 183          |
| 3,906         | 2,015         | 1,891         | 716          | 355          | 361          | 344          | 46         | 298          |
| 3,295         | 1,798         | 1,497         | 537          | 273          | 264          | 484          | 60         | 424          |
| 1,777         | 954           | 823           | 209          | 110          | 99           | 426          | 66         | 360          |
| 1,487         | 823           | 664           | 128          | 72           | 56           | 624          | 96         | 528          |
| 921           | 509           | 412           | 36           | 19           | 17           | 580          | 115        | 465          |
| 626           | 458           | 168           | 34           | 23           | 11           | 598          | 129        | 469          |
| 311           | 272           | 39            | 26           | 18           | 8            | 395          | 102        | 293          |
| 84            | 74            | 10            | 10           | 7            | 3            | 140          | 45         | 95           |
| 17            | 15            | 2             | 1            | 1            | —            | 35           | 8          | 27           |
| 7             | 6             | 1             | 1            | 1            | —            | 6            | 4          | 2            |

Source : East Household Registration Office.

表 2-6 現住人口之婚姻狀況—按里別分

單位：人

| 年底別及里別                |             | 總 計 Grand Total |               |               | 未 婚 Single    |               |               |
|-----------------------|-------------|-----------------|---------------|---------------|---------------|---------------|---------------|
| End of Year & Village |             | 計 Total         | 男 Male        | 女 Female      | 計 Total       | 男 Male        | 女 Female      |
| 民國100年底               | End of 2011 | 73,960          | 37,219        | 36,741        | 33,482        | 18,088        | 15,394        |
| 民國101年底               | End of 2012 | 74,282          | 37,317        | 36,965        | 33,429        | 18,107        | 15,322        |
| 民國102年底               | End of 2013 | <b>74,572</b>   | <b>37,312</b> | <b>37,260</b> | <b>33,264</b> | <b>17,917</b> | <b>15,347</b> |
| 十甲里                   |             | 4,986           | 2,462         | 2,524         | 2,271         | 1,218         | 1,053         |
| 千城里                   |             | 2,788           | 1,390         | 1,398         | 1,129         | 597           | 532           |
| 合作里                   |             | 4,989           | 2,497         | 2,492         | 2,205         | 1,229         | 976           |
| 旱溪里                   |             | 2,833           | 1,464         | 1,369         | 1,222         | 686           | 536           |
| 東門里                   |             | 7,232           | 3,604         | 3,628         | 3,349         | 1,768         | 1,581         |
| 東信里                   |             | 10,031          | 4,955         | 5,076         | 4,588         | 2,425         | 2,163         |
| 東南里                   |             | 4,386           | 2,162         | 2,224         | 2,009         | 1,087         | 922           |
| 東英里                   |             | 7,546           | 3,739         | 3,807         | 3,380         | 1,838         | 1,542         |
| 東勢里                   |             | 3,266           | 1,662         | 1,604         | 1,494         | 814           | 680           |
| 東橋里                   |             | 4,288           | 2,064         | 2,224         | 1,906         | 965           | 941           |
| 東興里                   |             | 3,338           | 1,655         | 1,683         | 1,482         | 773           | 709           |
| 泉源里                   |             | 1,874           | 1,013         | 861           | 782           | 447           | 335           |
| 振興里                   |             | 3,753           | 1,902         | 1,851         | 1,665         | 887           | 778           |
| 富仁里                   |             | 4,861           | 2,435         | 2,426         | 2,023         | 1,097         | 926           |
| 富台里                   |             | 1,991           | 1,023         | 968           | 811           | 474           | 337           |
| 新庄里                   |             | 3,836           | 2,017         | 1,819         | 1,788         | 1,006         | 782           |
| 樂成里                   |             | 2,574           | 1,268         | 1,306         | 1,160         | 606           | 554           |

資料來源：東區戶政事務所。

Table 2-6 The Marital Status of the Population—By Village

Unit : Person

| 有 偶 Married   |               |               | 離 婚 Divorced |              |              | 喪 偶 Widowed  |            |              |
|---------------|---------------|---------------|--------------|--------------|--------------|--------------|------------|--------------|
| 計 Total       | 男 Male        | 女 Female      | 計 Total      | 男 Male       | 女 Female     | 計 Total      | 男 Male     | 女 Female     |
| 31,515        | 16,014        | 15,501        | 5,006        | 2,402        | 2,604        | 3,957        | 715        | 3,242        |
| 31,542        | 15,993        | 15,549        | 5,278        | 2,492        | 2,786        | 4,033        | 725        | 3,308        |
| <b>31,785</b> | <b>16,082</b> | <b>15,703</b> | <b>5,451</b> | <b>2,581</b> | <b>2,870</b> | <b>4,072</b> | <b>732</b> | <b>3,340</b> |
| 2,139         | 1,068         | 1,071         | 377          | 140          | 237          | 199          | 36         | 163          |
| 1,261         | 653           | 608           | 202          | 109          | 93           | 196          | 31         | 165          |
| 1,944         | 1,001         | 943           | 445          | 207          | 238          | 395          | 60         | 335          |
| 1,248         | 651           | 597           | 183          | 98           | 85           | 180          | 29         | 151          |
| 3,232         | 1,606         | 1,626         | 366          | 167          | 199          | 285          | 63         | 222          |
| 4,459         | 2,189         | 2,270         | 604          | 270          | 334          | 380          | 71         | 309          |
| 1,804         | 903           | 901           | 343          | 133          | 210          | 230          | 39         | 191          |
| 3,399         | 1,643         | 1,756         | 475          | 200          | 275          | 292          | 58         | 234          |
| 1,277         | 665           | 612           | 284          | 143          | 141          | 211          | 40         | 171          |
| 1,919         | 948           | 971           | 270          | 121          | 149          | 193          | 30         | 163          |
| 1,445         | 740           | 705           | 205          | 101          | 104          | 206          | 41         | 165          |
| 826           | 451           | 375           | 128          | 82           | 46           | 138          | 33         | 105          |
| 1,556         | 810           | 746           | 283          | 151          | 132          | 249          | 54         | 195          |
| 1,984         | 1,050         | 934           | 480          | 240          | 240          | 374          | 48         | 326          |
| 773           | 410           | 363           | 221          | 110          | 111          | 186          | 29         | 157          |
| 1,431         | 736           | 695           | 402          | 229          | 173          | 215          | 46         | 169          |
| 1,088         | 558           | 530           | 183          | 80           | 103          | 143          | 24         | 119          |

Source : East Household Registration Office.

表 2-7 現住原住民戶口數

單位：人、戶

| 年底別及里別                |             | 戶 數 (戶) Num. of Household |                      |                         | 人 口        |        |
|-----------------------|-------------|---------------------------|----------------------|-------------------------|------------|--------|
| End of Year & Village |             | 合 計                       | 平地原住民                | 山地原住民                   | 合 計        |        |
|                       |             | Total                     | Aborigines in Plains | Aborigines in Mountains | 計 Subtotal | 男 Male |
| 民國92年底                | End of 2003 | 96                        | 31                   | 65                      | 372        | 188    |
| 民國93年底                | End of 2004 | 105                       | 32                   | 73                      | 391        | 204    |
| 民國94年底                | End of 2005 | 115                       | 42                   | 73                      | 444        | 224    |
| 民國95年底                | End of 2006 | 119                       | 44                   | 75                      | 451        | 229    |
| 民國96年底                | End of 2007 | 126                       | 47                   | 79                      | 476        | 239    |
| 民國97年底                | End of 2008 | 135                       | 50                   | 85                      | 487        | 239    |
| 民國98年底                | End of 2009 | 154                       | 58                   | 96                      | 518        | 246    |
| 民國99年底                | End of 2010 | 161                       | 57                   | 104                     | 524        | 248    |
| 民國100年底               | End of 2011 | 169                       | 59                   | 110                     | 537        | 251    |
| 民國101年底               | End of 2012 | 180                       | 67                   | 113                     | 578        | 274    |

資料來源：東區戶政事務所。

Table 2-7 Number of Households of The Aborigines

Unit : Person/Household

| 數 (人) Num. of Population |                            |        |          |                               |        |          |
|--------------------------|----------------------------|--------|----------|-------------------------------|--------|----------|
| Total                    | 平地原住民 Aborigines in Plains |        |          | 山地原住民 Aborigines in Mountains |        |          |
| 女 Female                 | 計 Both Sexes               | 男 Male | 女 Female | 計 Both Sexes                  | 男 Male | 女 Female |
| 184                      | 111                        | 65     | 46       | 261                           | 123    | 138      |
| 187                      | 120                        | 72     | 48       | 271                           | 132    | 139      |
| 220                      | 150                        | 81     | 69       | 294                           | 143    | 151      |
| 222                      | 141                        | 75     | 66       | 310                           | 154    | 156      |
| 237                      | 158                        | 86     | 72       | 318                           | 153    | 165      |
| 248                      | 162                        | 83     | 79       | 325                           | 156    | 169      |
| 272                      | 176                        | 85     | 91       | 342                           | 161    | 181      |
| 276                      | 167                        | 80     | 87       | 357                           | 168    | 189      |
| 286                      | 173                        | 83     | 90       | 364                           | 168    | 196      |
| 304                      | 190                        | 92     | 98       | 388                           | 182    | 206      |

Source : East Household Registration Office.

表 2-7 現住原住民戶口數（續完）

單位：人、戶

| 年底別及里別                |                    | 戶 數 (戶) Num. of Household |                      |                         | 人 口        |            |
|-----------------------|--------------------|---------------------------|----------------------|-------------------------|------------|------------|
| End of Year & Village |                    | 合 計                       | 平地原住民                | 山地原住民                   | 合 計        |            |
|                       |                    | Total                     | Aborigines in Plains | Aborigines in Mountains | 計 Subtotal | 男 Male     |
| <b>民國102年底</b>        | <b>End of 2013</b> | <b>184</b>                | <b>64</b>            | <b>120</b>              | <b>607</b> | <b>287</b> |
|                       | 十甲里                | 9                         | 2                    | 7                       | 38         | 15         |
|                       | 千城里                | 3                         | 1                    | 2                       | 13         | 7          |
|                       | 合作里                | 23                        | 7                    | 16                      | 81         | 43         |
|                       | 旱溪里                | 4                         | 2                    | 2                       | 8          | 5          |
|                       | 東門里                | 18                        | 6                    | 12                      | 53         | 24         |
|                       | 東信里                | 9                         | 5                    | 4                       | 41         | 16         |
|                       | 東南里                | 20                        | 4                    | 16                      | 70         | 36         |
|                       | 東英里                | 16                        | 9                    | 7                       | 50         | 25         |
|                       | 東勢里                | 11                        | 4                    | 7                       | 44         | 24         |
|                       | 東橋里                | 6                         | 3                    | 3                       | 19         | 5          |
|                       | 東興里                | 8                         | 4                    | 4                       | 30         | 12         |
|                       | 泉源里                | 1                         | 1                    | —                       | 7          | 5          |
|                       | 振興里                | 8                         | 3                    | 5                       | 24         | 12         |
|                       | 富仁里                | 22                        | 5                    | 17                      | 59         | 25         |
|                       | 富台里                | 10                        | 3                    | 7                       | 29         | 14         |
|                       | 新庄里                | 8                         | 4                    | 4                       | 16         | 7          |
|                       | 樂成里                | 8                         | 1                    | 7                       | 25         | 12         |

資料來源：東區戶政事務所。

Table 2-7 Number of Households of The Aborigines (Cont.End)

Unit : Person/Household

| 數 (人)    |                            | Num. of Population |            |                               |            |            |
|----------|----------------------------|--------------------|------------|-------------------------------|------------|------------|
| Total    | 平地原住民 Aborigines in Plains |                    |            | 山地原住民 Aborigines in Mountains |            |            |
| 女 Female | 計 Both Sexes               | 男 Male             | 女 Female   | 計 Both Sexes                  | 男 Male     | 女 Female   |
| 320      | 194                        | <b>93</b>          | <b>101</b> | <b>413</b>                    | <b>194</b> | <b>219</b> |
| 23       | 14                         | 4                  | 10         | 24                            | 11         | 13         |
| 6        | 5                          | 4                  | 1          | 8                             | 3          | 5          |
| 38       | 26                         | 13                 | 13         | 55                            | 30         | 25         |
| 3        | 6                          | 4                  | 2          | 2                             | 1          | 1          |
| 29       | 18                         | 8                  | 10         | 35                            | 16         | 19         |
| 25       | 16                         | 4                  | 12         | 25                            | 12         | 13         |
| 34       | 13                         | 5                  | 8          | 57                            | 31         | 26         |
| 25       | 25                         | 15                 | 10         | 25                            | 10         | 15         |
| 20       | 8                          | 5                  | 3          | 36                            | 19         | 17         |
| 14       | 10                         | 3                  | 7          | 9                             | 2          | 7          |
| 18       | 10                         | 5                  | 5          | 20                            | 7          | 13         |
| 2        | 2                          | 1                  | 1          | 5                             | 4          | 1          |
| 12       | 6                          | 4                  | 2          | 18                            | 8          | 10         |
| 34       | 19                         | 10                 | 9          | 40                            | 15         | 25         |
| 15       | 7                          | 4                  | 3          | 22                            | 10         | 12         |
| 9        | 8                          | 4                  | 4          | 8                             | 3          | 5          |
| 13       | 1                          | —                  | 1          | 24                            | 12         | 12         |

Source : East Household Registration Office.

表 3-1 本所行政組織  
Table 3-1 East District Office Administrative Organization

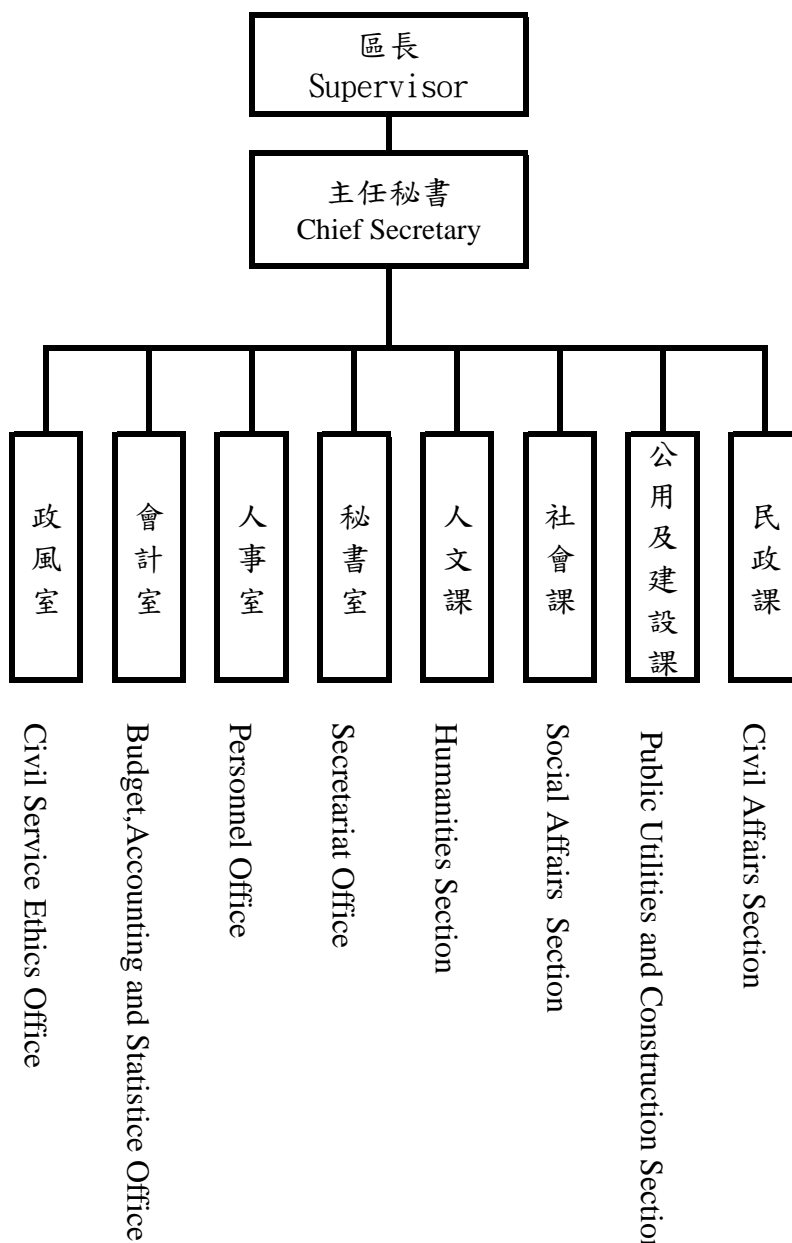

資料來源：本所人事室。

Source : Personnel Office of East District.

附註：【—】實線表示直屬單位

【...】虛線表示附屬單位

表 3-2 區公所員工總人數  
Table 3-2 Total Personnel of East District Office

單位：人

Unit : Person

| 年底別<br>End of Year             | 正式職員<br>預算員額<br>Personnel<br>Management | 員 工 總 人 數      |                        |                  |                     |           |                    |                       |                     |          |                  |
|--------------------------------|---|----------------|------------------------|------------------|---------------------|-----------|--------------------|-----------------------|---------------------|----------|------------------|
|                                |   | 總計             | 政務<br>人員               | 民選機<br>關首長       | 民意<br>代表            | 正式<br>職員  | 臨時<br>人員           | 約僱<br>人員              | 技工                  | 駕駛       | 工友               |
|                                |   | Grand<br>Total | Political<br>Appointee | Elected<br>Mayor | Elected<br>Official | Staff     | Temporary<br>Staff | Contract<br>Employees | Technical<br>Worker | Driver   | Manual<br>Worker |
| 民國92年底<br>End of 2003          | 32                                      | 49             | —                      | —                | —                   | 32        | 12                 | 1                     | —                   | 1        | 3                |
| 民國93年底<br>End of 2004          | 32                                      | 49             | —                      | —                | —                   | 32        | 12                 | 1                     | —                   | 1        | 3                |
| 民國94年底<br>End of 2005          | 32                                      | 49             | —                      | —                | —                   | 32        | 12                 | 1                     | —                   | 1        | 3                |
| 民國95年底<br>End of 2006          | 32                                      | 49             | —                      | —                | —                   | 32        | 12                 | 1                     | —                   | 1        | 3                |
| 民國96年底<br>End of 2007          | 32                                      | 49             | —                      | —                | —                   | 32        | 12                 | 1                     | —                   | 1        | 3                |
| 民國97年底<br>End of 2008          | 32                                      | 49             | —                      | —                | —                   | 32        | 12                 | 1                     | —                   | 1        | 3                |
| 民國98年底<br>End of 2009          | 32                                      | 49             | —                      | —                | —                   | 32        | 12                 | 1                     | —                   | 1        | 3                |
| 民國99年底<br>End of 2010          | 32                                      | 49             | —                      | —                | —                   | 32        | 12                 | 1                     | —                   | 1        | 3                |
| 民國100年底<br>End of 2011         | 33                                      | 45             | —                      | —                | —                   | 33        | 8                  | —                     | —                   | 1        | 3                |
| 民國101年底<br>End of 2012         | 33                                      | 45             | —                      | —                | —                   | 33        | 8                  | —                     | —                   | 1        | 3                |
| <b>民國102年底<br/>End of 2013</b> | <b>35</b>                               | <b>46</b>      | —                      | —                | —                   | <b>34</b> | <b>8</b>           | —                     | —                   | <b>1</b> | <b>3</b>         |

資料來源：本所人事室。

Source : Personnel Office of East District.

表 4-1 耕地面積

單位：公頃

| 年底別<br>End of Year              | 總計<br>Grand Total | 水 田         |                       |
|---------------------------------|-------------------|-------------|-----------------------|
|                                 |                   | 合計<br>Total | 兩期作<br>Double-Cropped |
| 民國92年底<br>End of 2003           | 1.50              | 1.50        | 1.50                  |
| 民國93年底<br>End of 2004           | 1.50              | 1.50        | 1.50                  |
| 民國94年底<br>End of 2005           | 1.50              | 1.50        | 1.50                  |
| 民國95年底<br>End of 2006           | 1.50              | 1.50        | 1.50                  |
| 民國96年底<br>End of 2007           | 1.50              | 1.50        | 1.50                  |
| 民國97年底<br>End of 2008           | 1.50              | 1.50        | 1.50                  |
| 民國98年底<br>End of 2009           | 1.50              | 1.50        | 1.50                  |
| 民國99年底<br>End of 2010           | 1.50              | 1.50        | 1.50                  |
| 民國100年底<br>End of 2011          | 0.14              | 0.14        | 0.14                  |
| 民國101年底<br>End of 2012          | 0.14              | 0.14        | 0.14                  |
| <b>民國102年底<br/>①End of 2013</b> | <b>0.14</b>       | <b>0.14</b> | <b>0.14</b>           |

資料來源：臺中市政府農業局。

附 註：102年資料為初步統計數。

Table 4-1 Cultivated Land Area

[illegible]

Source : Department of Agriculture ,Taichung City Government.

Note : The figures of 2013 are preliminary .

表 4-2 稻米收穫面積及生產量

單位：公頃、公噸、公噸/公頃

| 年 別<br><br>Year     | 總計 Grand Total |             |                    |                |
|---------------------|----------------|-------------|--------------------|----------------|
|                     | 收穫面積           | 產量          | 平均產量               | 收穫面積           |
|                     | Harvested Area | Production  | Average Production | Harvested Area |
| 民國92年 2003          | 1.00           | 7.00        | 7.00               | 1.00           |
| 民國93年 2004          | 1.00           | 4.00        | 4.00               | 1.00           |
| 民國94年 2005          | —              | 2.00        | —                  | —              |
| 民國95年 2006          | —              | 2.00        | —                  | —              |
| 民國96年 2007          | —              | 1.00        | —                  | —              |
| 民國97年 2008          | —              | 1.00        | —                  | —              |
| 民國98年 2009          | —              | 2.00        | —                  | —              |
| 民國99年 2010          | —              | 1.00        | —                  | —              |
| 民國100年 2011         | 0.28           | 1.65        | 5.89               | 0.28           |
| 民國101年 2012         | 0.28           | 1.66        | 5.91               | 0.28           |
| <b>民國102年 ㊦2013</b> | <b>0.28</b>    | <b>1.37</b> | <b>4.89</b>        | <b>0.28</b>    |

資料來源：行政院農委會農糧署中區分署臺中辦事處。

附 註：102年資料為初步統計數。

Table 4-2 Harvested Area of Paddy Field and Rice Production

Unit : Hectare ; m.t. ; m.t./Hectare

| 水 稻         |                    | Paddy Rice            |             |                    |
|-------------|--------------------|-----------------------|-------------|--------------------|
| 合計 Total    |                    | 蓬萊稻(梗稻) Japonica Rice |             |                    |
| 產量          | 平均產量               | 收穫面積                  | 產量          | 平均產量               |
| Production  | Average Production | Harvested Area        | Production  | Average Production |
| 7.00        | 7.00               | 1.00                  | 7.00        | 7.00               |
| 4.00        | 4.00               | 1.00                  | 4.00        | 4.00               |
| 2.00        | —                  | —                     | 2.00        | —                  |
| 2.00        | —                  | —                     | 2.00        | —                  |
| 1.00        | —                  | —                     | 1.00        | —                  |
| 1.00        | —                  | —                     | 1.00        | —                  |
| 2.00        | —                  | —                     | 2.00        | —                  |
| 1.00        | —                  | —                     | 1.00        | —                  |
| 1.65        | 5.89               | 0.28                  | 1.65        | 5.89               |
| 1.66        | 5.91               | 0.28                  | 1.66        | 5.91               |
| <b>1.37</b> | <b>4.89</b>        | <b>0.28</b>           | <b>1.37</b> | <b>4.89</b>        |

Source : Taichung Offices, Central Regional Office, Agriculture and Food Agency, Council of Agriculture, Executive Yuan.

Note : The figures of 2013 are preliminary .

表 4-2 稻米收穫面積及生產量 (續完)

單位：公頃、公噸、公噸/公頃

| 年 別<br><br>Year | 水 稻                    |            |                       |                             |            |                       |                   |
|-----------------|------------------------|------------|-----------------------|-----------------------------|------------|-----------------------|-------------------|
|                 | 在來稻(硬秈稻)<br>India Rice |            |                       | 長秈(仙稻)<br>India Rice (Long) |            |                       | Glutinous         |
|                 | 收穫面積                   | 產量         | 平均產量                  | 收穫面積                        | 產量         | 平均產量                  | 收穫面積              |
|                 | Harvested<br>Area      | Production | Average<br>Production | Harvested<br>Area           | Production | Average<br>Production | Harvested<br>Area |
| 民國92年 2003      | —                      | —          | —                     | —                           | —          | —                     | —                 |
| 民國93年 2004      | —                      | —          | —                     | —                           | —          | —                     | —                 |
| 民國94年 2005      | —                      | —          | —                     | —                           | —          | —                     | —                 |
| 民國95年 2006      | —                      | —          | —                     | —                           | —          | —                     | —                 |
| 民國96年 2007      | —                      | —          | —                     | —                           | —          | —                     | —                 |
| 民國97年 2008      | —                      | —          | —                     | —                           | —          | —                     | —                 |
| 民國98年 2009      | —                      | —          | —                     | —                           | —          | —                     | —                 |
| 民國99年 2010      | —                      | —          | —                     | —                           | —          | —                     | —                 |
| 民國100年 2011     | —                      | —          | —                     | —                           | —          | —                     | —                 |
| 民國101年 2012     | —                      | —          | —                     | —                           | —          | —                     | —                 |
| 民國102年 ㊟2013    | —                      | —          | —                     | —                           | —          | —                     | —                 |

資料來源：行政院農委會農糧署中區分署臺中辦事處。

附 註：102年資料為初步統計數。

Table 4-2 Harvested Area of Paddy Field and Rice Production (Cont.End)

表 4-3 農產收穫面積及生產量  
(1)普通作物生產

單位：公頃、公噸

| 年別     |       | 合計             |            | 甘藷             |            | 小麥             |            | 食用玉蜀黍          |            |
|--------|-------|----------------|------------|----------------|------------|----------------|------------|----------------|------------|
|        |       | Total          |            | Sweet Potatoes |            | Wheat          |            | Food Corn      |            |
|        |       | 收穫面積           | 產量         | 收穫面積           | 產量         | 收穫面積           | 產量         | 收穫面積           | 產量         |
| Year   |       | Harvested Area | Production | Harvested Area | Production | Harvested Area | Production | Harvested Area | Production |
| 民國92年  | 2003  | —              | —          | —              | —          | —              | —          | —              | —          |
| 民國93年  | 2004  | —              | —          | —              | —          | —              | —          | —              | —          |
| 民國94年  | 2005  | —              | —          | —              | —          | —              | —          | —              | —          |
| 民國95年  | 2006  | —              | —          | —              | —          | —              | —          | —              | —          |
| 民國96年  | 2007  | —              | —          | —              | —          | —              | —          | —              | —          |
| 民國97年  | 2008  | —              | —          | —              | —          | —              | —          | —              | —          |
| 民國98年  | 2009  | —              | —          | —              | —          | —              | —          | —              | —          |
| 民國99年  | 2010  | —              | —          | —              | —          | —              | —          | —              | —          |
| 民國100年 | 2011  | —              | —          | —              | —          | —              | —          | —              | —          |
| 民國101年 | 2012  | —              | —          | —              | —          | —              | —          | —              | —          |
| 民國102年 | ◎2013 | —              | —          | —              | —          | —              | —          | —              | —          |

資料來源：行政院農委會農糧署。

附註：102年資料為初步統計數。

Table 4-3 Area and Production of Crop Products  
(1) Common Crops

Unit : Hectare 、 m.t.

| 硬質玉米           |            | 蜀黍（高粱）         |            | 大豆             |            | 落花生            |            | 紅豆             |            | 其他             |            |
|----------------|------------|----------------|------------|----------------|------------|----------------|------------|----------------|------------|----------------|------------|
| Hard Corns     |            | Sorghum        |            | Soybeans       |            | Peanuts        |            | Adzuki Beans   |            | Others         |            |
| 收穫面積           | 產量         | 收穫面積           | 產量         | 收穫面積           | 產量         | 收穫面積           | 產量         | 收穫面積           | 產量         | 收穫面積           | 產量         |
| Harvested Area | Production | Harvested Area | Production | Harvested Area | Production | Harvested Area | Production | Harvested Area | Production | Harvested Area | Production |
| —              | —          | —              | —          | —              | —          | —              | —          | —              | —          | —              | —          |
| —              | —          | —              | —          | —              | —          | —              | —          | —              | —          | —              | —          |
| —              | —          | —              | —          | —              | —          | —              | —          | —              | —          | —              | —          |
| —              | —          | —              | —          | —              | —          | —              | —          | —              | —          | —              | —          |
| —              | —          | —              | —          | —              | —          | —              | —          | —              | —          | —              | —          |
| —              | —          | —              | —          | —              | —          | —              | —          | —              | —          | —              | —          |
| —              | —          | —              | —          | —              | —          | —              | —          | —              | —          | —              | —          |
| —              | —          | —              | —          | —              | —          | —              | —          | —              | —          | —              | —          |
| —              | —          | —              | —          | —              | —          | —              | —          | —              | —          | —              | —          |
| —              | —          | —              | —          | —              | —          | —              | —          | —              | —          | —              | —          |
| —              | —          | —              | —          | —              | —          | —              | —          | —              | —          | —              | —          |
| —              | —          | —              | —          | —              | —          | —              | —          | —              | —          | —              | —          |
| —              | —          | —              | —          | —              | —          | —              | —          | —              | —          | —              | —          |
| —              | —          | —              | —          | —              | —          | —              | —          | —              | —          | —              | —          |

Source : Agriculture and Food Agency, Council of Agriculture, Executive Yuan.

Note : The figures of 2013 are preliminary .

表4-3 農產品產量及收穫面積(續一)  
(2)特用作物生產

單位：公頃、公噸

| 年別     |       | 合計                        |                  | 茶葉                        |                  | 菸草                        |                  | 芝麻(胡麻)                    |                  |
|--------|-------|---------------------------|------------------|---------------------------|------------------|---------------------------|------------------|---------------------------|------------------|
|        |       | Total                     |                  | Tea                       |                  | Tobacco                   |                  | Sesame                    |                  |
| Year   |       | 收穫面積<br>Harvested<br>Area | 產量<br>Production | 收穫面積<br>Harvested<br>Area | 產量<br>Production | 收穫面積<br>Harvested<br>Area | 產量<br>Production | 收穫面積<br>Harvested<br>Area | 產量<br>Production |
| 民國92年  | 2003  | —                         | —                | —                         | —                | —                         | —                | —                         | —                |
| 民國93年  | 2004  | —                         | —                | —                         | —                | —                         | —                | —                         | —                |
| 民國94年  | 2005  | —                         | —                | —                         | —                | —                         | —                | —                         | —                |
| 民國95年  | 2006  | —                         | —                | —                         | —                | —                         | —                | —                         | —                |
| 民國96年  | 2007  | —                         | —                | —                         | —                | —                         | —                | —                         | —                |
| 民國97年  | 2008  | —                         | —                | —                         | —                | —                         | —                | —                         | —                |
| 民國98年  | 2009  | —                         | —                | —                         | —                | —                         | —                | —                         | —                |
| 民國99年  | 2010  | —                         | —                | —                         | —                | —                         | —                | —                         | —                |
| 民國100年 | 2011  | —                         | —                | —                         | —                | —                         | —                | —                         | —                |
| 民國101年 | 2012  | —                         | —                | —                         | —                | —                         | —                | —                         | —                |
| 民國102年 | ⑩2013 | —                         | —                | —                         | —                | ...                       | ...              | —                         | —                |

資料來源：行政院農委會農糧署。

附註：102年資料為初步統計數。

Table 4-3 Area and Production of Crop Products (Cont. 1)  
(2) Special Crops

Unit : Hectare 、 m.t.

| 山藥             |            | 食用甘蔗               |            | 其他             |            |
|----------------|------------|--------------------|------------|----------------|------------|
| Chinese yam    |            | Sugar-cane (fresh) |            | Others         |            |
| 收穫面積           | 產量         | 收穫面積               | 產量         | 收穫面積           | 產量         |
| Harvested Area | Production | Harvested Area     | Production | Harvested Area | Production |
| —              | —          | —                  | —          | —              | —          |
| —              | —          | —                  | —          | —              | —          |
| —              | —          | —                  | —          | —              | —          |
| —              | —          | —                  | —          | —              | —          |
| —              | —          | —                  | —          | —              | —          |
| —              | —          | —                  | —          | —              | —          |
| —              | —          | —                  | —          | —              | —          |
| —              | —          | —                  | —          | —              | —          |
| —              | —          | —                  | —          | —              | —          |
| —              | —          | —                  | —          | —              | —          |
| —              | —          | —                  | —          | —              | —          |
| —              | —          | —                  | —          | —              | —          |
| —              | —          | —                  | —          | —              | —          |

Source : Agriculture and Food Agency, Council of Agriculture, Executive Yuan.

Note : The figures of 2013 are preliminary .

表 4-3 農產品產量及收穫面積(續二)  
(3) 蔬菜生產

單位：公頃、公噸

| 年別     |       | 合計             |            | 蘿蔔             |            | 芋              |            |
|--------|-------|----------------|------------|----------------|------------|----------------|------------|
|        |       | Total          |            | Radishes       |            | Taros          |            |
|        |       | 收穫面積           | 產量         | 收穫面積           | 產量         | 收穫面積           | 產量         |
| Year   |       | Harvested Area | Production | Harvested Area | Production | Harvested Area | Production |
| 民國92年  | 2003  | 0.20           | 10.00      | —              | —          | —              | —          |
| 民國93年  | 2004  | 0.30           | 15.00      | —              | —          | —              | —          |
| 民國94年  | 2005  | 0.30           | 15.00      | —              | —          | —              | —          |
| 民國95年  | 2006  | 0.60           | 30.00      | —              | —          | —              | —          |
| 民國96年  | 2007  | 0.90           | 21.00      | —              | —          | —              | —          |
| 民國97年  | 2008  | 0.30           | 6.00       | —              | —          | —              | —          |
| 民國98年  | 2009  | —              | —          | —              | —          | —              | —          |
| 民國99年  | 2010  | —              | —          | —              | —          | —              | —          |
| 民國100年 | 2011  | —              | —          | —              | —          | —              | —          |
| 民國101年 | 2012  | —              | —          | —              | —          | —              | —          |
| 民國102年 | ⑩2013 | —              | —          | —              | —          | —              | —          |

資料來源：行政院農委會農糧署。

附註：102年資料為初步統計數。

Table 4-3 Area and Production of Crop Products (Cont. 2)  
(3) Vegetables

Unit : Hectare 、 m.t.

| 馬鈴薯            |            | 蔥              |            | 竹筍             |            | 甘藍             |            |
|----------------|------------|----------------|------------|----------------|------------|----------------|------------|
| Potatoes       |            | Scallion       |            | Bamboo Shoot   |            | Cabbage        |            |
| 收穫面積           | 產量         | 收穫面積           | 產量         | 收穫面積           | 產量         | 收穫面積           | 產量         |
| Harvested Area | Production | Harvested Area | Production | Harvested Area | Production | Harvested Area | Production |
| —              | —          | —              | —          | —              | —          | 0.20           | 10.00      |
| —              | —          | —              | —          | —              | —          | 0.30           | 15.00      |
| —              | —          | —              | —          | —              | —          | 0.30           | 15.00      |
| —              | —          | —              | —          | —              | —          | 0.60           | 30.00      |
| —              | —          | —              | —          | —              | —          | 0.60           | 12.00      |
| —              | —          | —              | —          | —              | —          | 0.30           | 6.00       |
| —              | —          | —              | —          | —              | —          | —              | —          |
| —              | —          | —              | —          | —              | —          | —              | —          |
| —              | —          | —              | —          | —              | —          | —              | —          |
| —              | —          | —              | —          | —              | —          | —              | —          |
| —              | —          | —              | —          | —              | —          | —              | —          |

Source : Agriculture and Food Agency, Council of Agriculture, Executive Yuan.

Note : The figures of 2013 are preliminary .

表4-3 農產品產量及收穫面積(續三)  
(3) 蔬菜生產

單位：公頃、公噸

| 年別     |       | 瓠菜                |            | 冬瓜             |            | 苦瓜             |            | 番茄             |            |
|--------|-------|-------------------|------------|----------------|------------|----------------|------------|----------------|------------|
|        |       | Water Convolvulus |            | White Gourds   |            | Bitter Gourds  |            | Tomatoes       |            |
|        |       | 收穫面積              | 產量         | 收穫面積           | 產量         | 收穫面積           | 產量         | 收穫面積           | 產量         |
| Year   |       | Harvested Area    | Production | Harvested Area | Production | Harvested Area | Production | Harvested Area | Production |
| 民國92年  | 2003  | —                 | —          | —              | —          | —              | —          | —              | —          |
| 民國93年  | 2004  | —                 | —          | —              | —          | —              | —          | —              | —          |
| 民國94年  | 2005  | —                 | —          | —              | —          | —              | —          | —              | —          |
| 民國95年  | 2006  | —                 | —          | —              | —          | —              | —          | —              | —          |
| 民國96年  | 2007  | —                 | —          | —              | —          | —              | —          | —              | —          |
| 民國97年  | 2008  | —                 | —          | —              | —          | —              | —          | —              | —          |
| 民國98年  | 2009  | —                 | —          | —              | —          | —              | —          | —              | —          |
| 民國99年  | 2010  | —                 | —          | —              | —          | —              | —          | —              | —          |
| 民國100年 | 2011  | —                 | —          | —              | —          | —              | —          | —              | —          |
| 民國101年 | 2012  | —                 | —          | —              | —          | —              | —          | —              | —          |
| 民國102年 | ⑩2013 | —                 | —          | —              | —          | —              | —          | —              | —          |

資料來源：行政院農委會農糧署。

附註：102年資料為初步統計數。

Table 4-3 Area and Production of Crop Products (Cont. 3)  
(3) Vegetables

Unit : Hectare 、m.t.

| 西瓜                |            | 花椰菜               |            | 蘆筍                |            | 其他                |            | 太空包香菇                       |
|-------------------|------------|-------------------|------------|-------------------|------------|-------------------|------------|-----------------------------|
| Watermelons       |            | Cauliflower       |            | Asparagus         |            | Other             |            | Bag of cultured<br>Shiitake |
| 收穫面積              | 產量         | 收穫面積              | 產量         | 收穫面積              | 產量         | 收穫面積              | 產量         | 產量                          |
| Harvested<br>Area | Production | Harvested<br>Area | Production | Harvested<br>Area | Production | Harvested<br>Area | Production | Production                  |
| —                 | —          | —                 | —          | —                 | —          | —                 | —          | —                           |
| —                 | —          | —                 | —          | —                 | —          | —                 | —          | —                           |
| —                 | —          | —                 | —          | —                 | —          | —                 | —          | —                           |
| —                 | —          | —                 | —          | —                 | —          | —                 | —          | —                           |
| —                 | —          | —                 | —          | —                 | —          | 0.30              | 9.00       | —                           |
| —                 | —          | —                 | —          | —                 | —          | —                 | —          | —                           |
| —                 | —          | —                 | —          | —                 | —          | —                 | —          | —                           |
| —                 | —          | —                 | —          | —                 | —          | —                 | —          | —                           |
| —                 | —          | —                 | —          | —                 | —          | —                 | —          | —                           |
| —                 | —          | —                 | —          | —                 | —          | —                 | —          | —                           |
| —                 | —          | —                 | —          | —                 | —          | —                 | —          | —                           |
| —                 | —          | —                 | —          | —                 | —          | —                 | —          | —                           |

Source : Agriculture and Food Agency, Council of Agriculture, Executive Yuan.

Note : The figures of 2013 are preliminary.

表 4-3 農產品產量及收穫面積(續四)  
(4)果品生產

單位：公頃、公噸

| 年別     |       | 合計                        |                  | 香 蕉                       |                  | 椪 柑                       |                  |
|--------|-------|---------------------------|------------------|---------------------------|------------------|---------------------------|------------------|
|        |       | Total                     |                  | Bananas                   |                  | Ponkans                   |                  |
| Year   |       | 收穫面積<br>Harvested<br>Area | 產量<br>Production | 收穫面積<br>Harvested<br>Area | 產量<br>Production | 收穫面積<br>Harvested<br>Area | 產量<br>Production |
| 民國92年  | 2003  | —                         | —                | —                         | —                | —                         | —                |
| 民國93年  | 2004  | —                         | —                | —                         | —                | —                         | —                |
| 民國94年  | 2005  | —                         | —                | —                         | —                | —                         | —                |
| 民國95年  | 2006  | —                         | —                | —                         | —                | —                         | —                |
| 民國96年  | 2007  | —                         | —                | —                         | —                | —                         | —                |
| 民國97年  | 2008  | —                         | —                | —                         | —                | —                         | —                |
| 民國98年  | 2009  | —                         | —                | —                         | —                | —                         | —                |
| 民國99年  | 2010  | —                         | —                | —                         | —                | —                         | —                |
| 民國100年 | 2011  | —                         | —                | —                         | —                | —                         | —                |
| 民國101年 | 2012  | —                         | —                | —                         | —                | —                         | —                |
| 民國102年 | ◎2013 | —                         | —                | —                         | —                | —                         | —                |

資料來源：行政院農委會農糧署。

附 註：102年資料為初步統計數。

Table 4-3 Area and Production of Crop Products (Cont. 4)  
(4) Fruits

Unit : Hectare 、 m.t.

| 桶柑                        |                  | 龍 眼                       |                  | 桃                         |                  |
|---------------------------|------------------|---------------------------|------------------|---------------------------|------------------|
| Tankans                   |                  | Longans                   |                  | Peaches                   |                  |
| 收穫面積<br>Harvested<br>Area | 產量<br>Production | 收穫面積<br>Harvested<br>Area | 產量<br>Production | 收穫面積<br>Harvested<br>Area | 產量<br>Production |
| —                         | —                | —                         | —                | —                         | —                |
| —                         | —                | —                         | —                | —                         | —                |
| —                         | —                | —                         | —                | —                         | —                |
| —                         | —                | —                         | —                | —                         | —                |
| —                         | —                | —                         | —                | —                         | —                |
| —                         | —                | —                         | —                | —                         | —                |
| —                         | —                | —                         | —                | —                         | —                |
| —                         | —                | —                         | —                | —                         | —                |
| —                         | —                | —                         | —                | —                         | —                |
| —                         | —                | —                         | —                | —                         | —                |
| —                         | —                | —                         | —                | —                         | —                |
| —                         | —                | —                         | —                | —                         | —                |
| —                         | —                | —                         | —                | —                         | —                |
| —                         | —                | —                         | —                | —                         | —                |

Source : Agriculture and Food Agency, Council of Agriculture, Executive Yuan.

Note : The figures of 2013 are preliminary .

表 4-3 農產品產量及收穫面積(續完)  
(4)果品生產

單位：公頃、公噸

| 年別     |       | 柿              |            | 葡 萄            |            | 枇 杷            |            |
|--------|-------|----------------|------------|----------------|------------|----------------|------------|
|        |       | Persimmons     |            | Grapes         |            | Loquat         |            |
|        |       | 收穫面積           | 產量         | 收穫面積           | 產量         | 收穫面積           | 產量         |
| Year   |       | Harvested Area | Production | Harvested Area | Production | Harvested Area | Production |
| 民國92年  | 2003  | —              | —          | —              | —          | —              | —          |
| 民國93年  | 2004  | —              | —          | —              | —          | —              | —          |
| 民國94年  | 2005  | —              | —          | —              | —          | —              | —          |
| 民國95年  | 2006  | —              | —          | —              | —          | —              | —          |
| 民國96年  | 2007  | —              | —          | —              | —          | —              | —          |
| 民國97年  | 2008  | —              | —          | —              | —          | —              | —          |
| 民國98年  | 2009  | —              | —          | —              | —          | —              | —          |
| 民國99年  | 2010  | —              | —          | —              | —          | —              | —          |
| 民國100年 | 2011  | —              | —          | —              | —          | —              | —          |
| 民國101年 | 2012  | —              | —          | —              | —          | —              | —          |
| 民國102年 | ◎2013 | —              | —          | —              | —          | —              | —          |

資料來源：行政院農委會農糧署。

附 註：102年資料為初步統計數。

#### (4) Fruits

Unit : Hectare 、 m.t.

[illegible]

Source : Agriculture and Food Agency, Council of Agriculture, Executive Yuan.

Note : The figures of 2013 are preliminary.

表 4-4 現有牲畜數  
Table 4-4 Number of Livestock at the Year End

單位：頭

Unit：Head

| 年 底 別                     | 總 計         | 乳 牛          | 馬      | 豬    | 鹿    | 兔       | 羊     |
|---------------------------|-------------|--------------|--------|------|------|---------|-------|
| End of Year               | Grand Total | Dairy Cattle | Horses | Hogs | Deer | Rabbits | Goats |
| 民國92年底      End of 2003   | 24          | 12           | —      | 12   | —    | —       | —     |
| 民國93年底      End of 2004   | 17          | 8            | —      | 9    | —    | —       | —     |
| 民國94年底      End of 2005   | 7           | 7            | —      | —    | —    | —       | —     |
| 民國95年底      End of 2006   | 4           | 4            | —      | —    | —    | —       | —     |
| 民國96年底      End of 2007   | 9           | 9            | —      | —    | —    | —       | —     |
| 民國97年底      End of 2008   | 6           | 6            | —      | —    | —    | —       | —     |
| 民國98年底      End of 2009   | 6           | 8            | —      | —    | 4    | —       | —     |
| 民國99年底      End of 2010   | 5           | 5            | —      | —    | —    | —       | —     |
| 民國100年底      End of 2011  | —           | —            | —      | —    | —    | —       | —     |
| 民國101年底      End of 2012  | 2           | 2            | —      | —    | —    | —       | —     |
| 民國102年底      ㊟End of 2013 | 5           | 3            | —      | —    | —    | —       | 2     |

資料來源：行政院農委會。

Source：Council of Agriculture, Executive Yuan.

附 註：102年資料為初步統計數。

Note：The figures of 2013 are preliminary.

表 4-5 牲畜屠宰頭數

Table 4-5 Number of Livestock Slaughtered

單位：頭

Unit : Head

| 年 底 別<br>End of Year | 屠宰場所(年底)<br>Slaughter House |            | 牛<br>Cattle |           |                           |                 | 豬   | 羊     |
|----------------------|-----------------------------|------------|-------------|-----------|---------------------------|-----------------|---|-------|
|                      | 電動                          | 人工         | 合計          | 水牛        | 黃牛及<br>雜種牛                | 乳牛              | (登記<br>屠宰)<br>Hogs<br>(Registered<br>Slaughter) |       |
|                      | Electric                    | Artificial | Total       | Buffaloes | Yellow &<br>Hybrid Cattle | Dairy<br>Cattle |   | Goats |
| 民國92年      2003      | —                           | —          | —           | —         | —                         | —               | —   | —     |
| 民國93年      2004      | —                           | —          | —           | —         | —                         | —               | —   | —     |
| 民國94年      2005      | —                           | —          | —           | —         | —                         | —               | —   | —     |
| 民國95年      2006      | —                           | —          | —           | —         | —                         | —               | —   | —     |
| 民國96年      2007      | —                           | —          | —           | —         | —                         | —               | —   | —     |
| 民國97年      2008      | —                           | —          | —           | —         | —                         | —               | —   | —     |
| 民國98年      2009      | —                           | —          | —           | —         | —                         | —               | —   | —     |
| 民國99年      2010      | —                           | —          | —           | —         | —                         | —               | —   | —     |
| 民國100年     2011      | —                           | —          | —           | —         | —                         | —               | —   | —     |
| 民國101年     2012      | —                           | —          | —           | —         | —                         | —               | —   | —     |
| 民國102年     ㊟2013     | —                           | —          | —           | —         | —                         | —               | —   | —     |

資料來源：行政院農委會。

Source : Council of Agriculture, Executive Yuan.

附 註：102年資料為初步統計數。

Note : The figures of 2013 are preliminary.

表 4-6 現有家禽數量

Table 4-6 Number of Farms at the Year End

單位：千隻

Unit : 1000 Head

| 年 底 別<br><br>End of Year | 雞<br><br>Chicken |        |              | 鴨<br><br>Ducks |        |           | 鵝<br><br>Geese | 火 雞<br><br>Turkeys |
|--------------------------|------------------|--------|--------------|----------------|--------|-----------|----------------|--------------------|
|                          | 合計               | 蛋用     | 肉用           | 合計             | 蛋用     | 肉用        |                |                    |
|                          | Total            | Tsaiys | Mule-Chicken | Total          | Tsaiys | Mule-Duck |                |                    |
| 民國92年底    End of 2003    | —                | —      | —            | —              | —      | —         | —              | —                  |
| 民國93年底    End of 2004    | —                | —      | —            | —              | —      | —         | —              | —                  |
| 民國94年底    End of 2005    | —                | —      | —            | —              | —      | —         | —              | —                  |
| 民國95年底    End of 2006    | —                | —      | —            | —              | —      | —         | —              | —                  |
| 民國96年底    End of 2007    | —                | —      | —            | —              | —      | —         | —              | —                  |
| 民國97年底    End of 2008    | —                | —      | —            | —              | —      | —         | —              | —                  |
| 民國98年底    End of 2009    | —                | —      | —            | —              | —      | —         | —              | —                  |
| 民國99年底    End of 2010    | —                | —      | —            | —              | —      | —         | —              | —                  |
| 民國100年底   End of 2011    | —                | —      | —            | —              | —      | —         | —              | —                  |
| 民國101年底   End of 2012    | —                | —      | —            | —              | —      | —         | —              | —                  |
| 民國102年底   ㊟End of 2013   | —                | —      | —            | —              | —      | —         | —              | —                  |

資料來源：行政院農委會。

Source : Council of Agriculture, Executive Yuan.

附 註：102年資料為初步統計數。

Note : The figures of 2013 are preliminary.

表 4-7 乳母牛頭數及產乳量價值  
Table 4-7 Number of Dairy Cattle ; Quantity & Value of Milk

| 年 底 別<br>End of Year           | 年底飼養戶數<br>(戶)<br>Number of Dairy<br>Farms (Farm) | 年底經產牛頭<br>數(頭)<br>Number of<br>Multiparous<br>Cattle(Head) | 全年產乳量及價值<br>Year-round Quantity & Value of<br>Milk |                              |
|--------------------------------|--|--|--|------------------------------|
|                                |  |  | 產乳量(噸)<br>Quantity(m.t.)                           | 總值(千元)<br>Value (N.T.\$1000) |
| 民國92年底    End of 2003          | 1  | 4  | 20.83  | 442.85                       |
| 民國93年底    End of 2004          | 1  | 2  | 21.02  | 419.98                       |
| 民國94年底    End of 2005          | 1  | 4  | 14.20  | 282.15                       |
| 民國95年底    End of 2006          | 1  | 2  | 20.33  | 417.58                       |
| 民國96年底    End of 2007          | 1  | 1  | 13.94  | 303.89                       |
| 民國97年底    End of 2008          | 1  | 2  | 7.17   | 161.85                       |
| 民國98年底    End of 2009          | 1  | 3  | 16.16  | 366.72                       |
| 民國99年底    End of 2010          | 1  | 1  | 8.84   | 214.10                       |
| 民國100年底    End of 2011         | —  | —  | 2.79   | 72.01                        |
| 民國101年底    End of 2012         | 1  | 1  | 1.40   | 36.44                        |
| <b>民國102年底    ㊟End of 2013</b> | <b>1</b>   | <b>2</b>   | <b>5.85</b>  | <b>152.80</b>                |

資料來源：行政院農委會。

Source : Council of Agriculture, Executive Yuan.

附 註：102年資料為初步統計數。

Note : The figures of 2013 are preliminary.

## 5-1、工廠登記現有家數

單位：家

| 年 底 別                 | 總 計   | 食 品 製 造 業                        | 菸 草 製 造 業                | 紡 織 業          | 成 衣 及 服 飾<br>品 製 造 業   |
|-----------------------|-------|----------------------------------|--------------------------|----------------|--|
| End of Year           | Total | Food & Drinking<br>Manufacturing | Tobacco<br>Manufacturing | Textiles Mills | Manufacture of<br>Wearing<br>Apparel,<br>Accessories &<br>Others |
| 民國92年底    End of 2003 | 858   | 17                               | —                        | 4              | 6  |
| 民國93年底    End of 2004 | 774   | 16                               | —                        | 4              | 4  |
| 民國94年底    End of 2005 | 754   | 15                               | —                        | 4              | 4  |
| 民國95年底    End of 2006 | 750   | 14                               | —                        | 4              | 4  |

| 年 底 別                        | 總 計        | 食 品 製 造 業                        | 飲 料 製 造 業 | 菸 草 製 造<br>業             | 紡 織 業          |
|------------------------------|------------|----------------------------------|-----------|--------------------------|----------------|
| End of Year                  | Total      | Food & Drinking<br>Manufacturing | Beverage  | Tobacco<br>Manufacturing | Textiles Mills |
| 民國96年底    End of 2007        | 758        | 16                               | —         | —                        | 3              |
| 民國97年底    End of 2008        | 741        | 15                               | —         | —                        | 3              |
| 民國98年底    End of 2009        | 719        | 14                               | —         | —                        | 3              |
| 民國99年底    End of 2010        | 715        | 13                               | —         | —                        | 3              |
| 民國100年底   End of 2011        | 673        | 12                               | —         | —                        | 3              |
| 民國101年底   End of 2012        | 692        | 13                               | —         | —                        | 3              |
| <b>民國102年底   End of 2013</b> | <b>707</b> | <b>13</b>                        | <b>—</b>  | <b>—</b>                 | <b>3</b>       |

資料來源：臺中市政府經濟發展局。

Table 5-1 Number of Factories Existing Registered

Unit: number

| 皮革、毛皮及其製品製造業 | 木竹製品製造業 | 傢俱及裝設品製造業 | 紙漿、紙及紙製品製造業    | 印刷及有關事業  | 化學材料製造業  | 化學製品製造業           |
|--------------|---------|-----------|----------------|----------|----------|-------------------|
| Leather      | Lumber  | Furniture | Paper Products | Printing | Chemical | Chemical Products |
| 6            | 2       | —         | 4              | 16       | 1        | 8                 |
| 3            | 1       | —         | 3              | 15       | 1        | 8                 |
| 3            | 1       | —         | 3              | 15       | 1        | 8                 |
| 3            | 1       | —         | 3              | 15       | 1        | 7                 |

| 成衣及服飾品製造業  | 皮革、毛皮及其製品製造業 | 木竹製品製造業  | 紙漿、紙及紙製品製造業    | 印刷及其輔助業   | 石油及煤製品製造業                                | 化學材料製造業  | 化學製品製造業           |
|--|--------------|----------|----------------|-----------|--|----------|-------------------|
| Manufacture of Wearing Apparel, Accessories & Others | Leather      | Lumber   | Paper Products | Printing  | Manufacture of Petroleum & Coal Products | Chemical | Chemical Products |
| 5  | 2            | 1        | 3              | 14        | —  | —        | 7                 |
| 5  | 2            | 1        | 3              | 13        | —  | —        | 7                 |
| 5  | 2            | 1        | 3              | 13        | —  | 1        | 7                 |
| 6  | 2            | 1        | 3              | 13        | —  | —        | 7                 |
| 6  | 2            | —        | 2              | 11        | —  | —        | 5                 |
| 7  | 2            | —        | 2              | 11        | —  | —        | 6                 |
| <b>7</b>   | <b>1</b>     | <b>3</b> | <b>2</b>       | <b>11</b> | <b>—</b>                                 | <b>—</b> | <b>6</b>          |

Source : Taichung City Economic Development Bureau.

表 5-1 工廠登記現有家數（續完）

單位：家

| 年 底 別       |             | 石油及煤製<br>品製造業                                  | 橡膠製品製<br>造業                          | 塑膠製品<br>製造業                           | 非金屬礦物<br>製品製造業                                     | 金屬基本工<br>業                |
|-------------|-------------|--|--------------------------------------|---------------------------------------|--|---------------------------|
| End of Year |             | Manufacture of<br>Petroleum &<br>Coal Products | Manufacture of<br>Rubber<br>Products | Manufacture of<br>Plastic<br>Products | Manufacture of<br>Non-metallic<br>Mineral Products | Basic Metal<br>Industries |
| 民國92年底      | End of 2003 | —  | 10                                   | 41                                    | —  | 23                        |
| 民國93年底      | End of 2004 | —  | 8                                    | 40                                    | —  | 20                        |
| 民國94年底      | End of 2005 | —  | 7                                    | 38                                    | —  | 19                        |
| 民國95年底      | End of 2006 | —  | 7                                    | 38                                    | —  | 20                        |

| 年 底 別          |                    | 藥品製造業         | 橡膠製品製<br>造業                          | 塑膠製品<br>製造業                           | 非金屬礦物<br>製品製造業                                     | 基本金屬製<br>造業               |
|----------------|--------------------|---------------|--------------------------------------|---------------------------------------|--|---------------------------|
| End of Year    |                    | Medical Goods | Manufacture of<br>Rubber<br>Products | Manufacture of<br>Plastic<br>Products | Manufacture of<br>Non-metallic<br>Mineral Products | Basic Metal<br>Industries |
| 民國96年底         | End of 2007        | 1             | 7                                    | 35                                    | —  | 11                        |
| 民國97年底         | End of 2008        | —             | 7                                    | 34                                    | —  | 11                        |
| 民國98年底         | End of 2009        | —             | 7                                    | 34                                    | 1  | 11                        |
| 民國99年底         | End of 2010        | —             | 6                                    | 32                                    | 1  | 11                        |
| 民國100年底        | End of 2011        | —             | 5                                    | 30                                    | 1  | 11                        |
| 民國101年底        | End of 2012        | —             | 5                                    | 30                                    | 1  | 11                        |
| <b>民國102年底</b> | <b>End of 2013</b> | —             | <b>5</b>                             | <b>33</b>                             | <b>1</b>   | <b>11</b>                 |

資料來源：臺中市政府經濟發展局。

Table 5-1 Number of Factories Existing Registered (Cont.End)

Unit: number

| 金屬製品製造業                                  | 機械設備製造修配業                                     | 電腦通信視聽電子                   | 電子零組件製造業                  | 電力及電子機械器材製造修配業  | 運輸工具製造修配業                                    | 精密器械製造業                              | 雜項工業製品製造業  |
|--|---|----------------------------|---------------------------|---|--|--------------------------------------|--|
| Manufacture of Fabricated Metal Products | Manufacture & Repair of Machinery & Equipment | Manufacture of 3C Products | Manufacture of Electronic | Manufacture & Repair of Electrical & Electronic Machinery | Manufacture of Repair of Transport Equipment | Manufacture of Precision Instruments | Manufacture of Miscellaneous Industrial Products |
| 180                                      | 470   | 9                          | 4                         | 17  | 20   | 7                                    | 13   |
| 171                                      | 424   | 10                         | 2                         | 13  | 14   | 6                                    | 11   |
| 168                                      | 418   | 6                          | 3                         | 12  | 12   | 4                                    | 10   |
| 169                                      | 412   | 9                          | 3                         | 13  | 11   | 6                                    | 10   |

| 金屬製品製造業                                  | 電子零組件製造業                  | 電腦、電子產品及光學製品製造業                          | 電力設備製造業              | 機械設備製造業             | 汽車及其零件製造業              | 其他運輸工具製造業                 | 家具製造業              | 其他製造業     |
|--|---------------------------|--|----------------------|---------------------|------------------------|---------------------------|--------------------|-----------|
| Manufacture of Fabricated Metal Products | Manufacture of Electronic | Computers, Electronic & Optical Products | Electrical Equipment | Machinery Equipment | Motor Vehicles & Parts | Other Transport Equipment | Furniture Products | Others    |
| 209                                      | 4                         | 13                                       | 12                   | 391                 | 7                      | 4                         | —                  | 13        |
| 203                                      | 6                         | 14                                       | 14                   | 377                 | 7                      | 4                         | —                  | 15        |
| 200                                      | 5                         | 11                                       | 15                   | 362                 | 7                      | 4                         | —                  | 13        |
| 202                                      | 5                         | 11                                       | 16                   | 357                 | 7                      | 4                         | 1                  | 14        |
| 202                                      | 5                         | 10                                       | 13                   | 329                 | 7                      | 3                         | 2                  | 14        |
| 212                                      | 5                         | 10                                       | 13                   | 335                 | 8                      | 3                         | 2                  | 13        |
| <b>226</b>                               | <b>5</b>                  | <b>10</b>                                | <b>12</b>            | <b>331</b>          | <b>8</b>               | <b>4</b>                  | <b>2</b>           | <b>13</b> |

Source : Taichung City Economic Development Bureau.

表 5-2 自來水普及率  
Table 5-2 Water Supply Rate of Population Served

| Year          | 人口數 (人)<br>Population (Person)          |   |  | 普及率(%)<br>(C/A) *100%                     |              |
|---------------|---|---|--|---|--------------|
|               | 行政區域(A)<br>Administrative<br>Population | 供水區域(B)<br>Population in served<br>Area | 實際供水(C)<br>Actual Population<br>Served | Percentage of<br>population Served<br>(%) |              |
|               |   |   |  |   |              |
| 民國92年         | 2003                                    | 70,342                                  | 70,342                                 | 67,696                                    | 96.24        |
| 民國93年         | 2004                                    | 70,529                                  | 70,529                                 | 67,892                                    | 96.26        |
| 民國94年         | 2005                                    | 72,374                                  | 72,374                                 | 69,682                                    | 96.28        |
| 民國95年         | 2006                                    | 73,091                                  | 73,091                                 | 70,695                                    | 96.72        |
| 民國96年         | 2007                                    | 73,748                                  | 73,748                                 | 71,350                                    | 96.75        |
| 民國97年         | 2008                                    | 74,072                                  | 74,072                                 | 71,716                                    | 96.82        |
| 民國98年         | 2009                                    | 73,891                                  | 73,891                                 | 71,557                                    | 96.84        |
| 民國99年         | 2010                                    | 73,969                                  | 73,969                                 | 71,662                                    | 96.88        |
| 民國100年        | 2011                                    | 73,960                                  | 73,960                                 | 71,705                                    | 96.95        |
| 民國101年        | 2012                                    | 74,282                                  | 74,282                                 | 72,173                                    | 97.16        |
| <b>民國102年</b> | <b>2013</b>                             | <b>74,572</b>                           | <b>74,572</b>                          | <b>72,521</b>                             | <b>97.25</b> |

資料來源：臺灣自來水股份有限公司。

Source : Taiwan Water Corporation.

臺中市東區歷年自來水普及率



表 6-1 歲入來源別預決算

Table 6-1 Budget and Settled Account of Revenues by Sources

中華民國102年度

單位：新臺幣千元、N.T.\$1,000

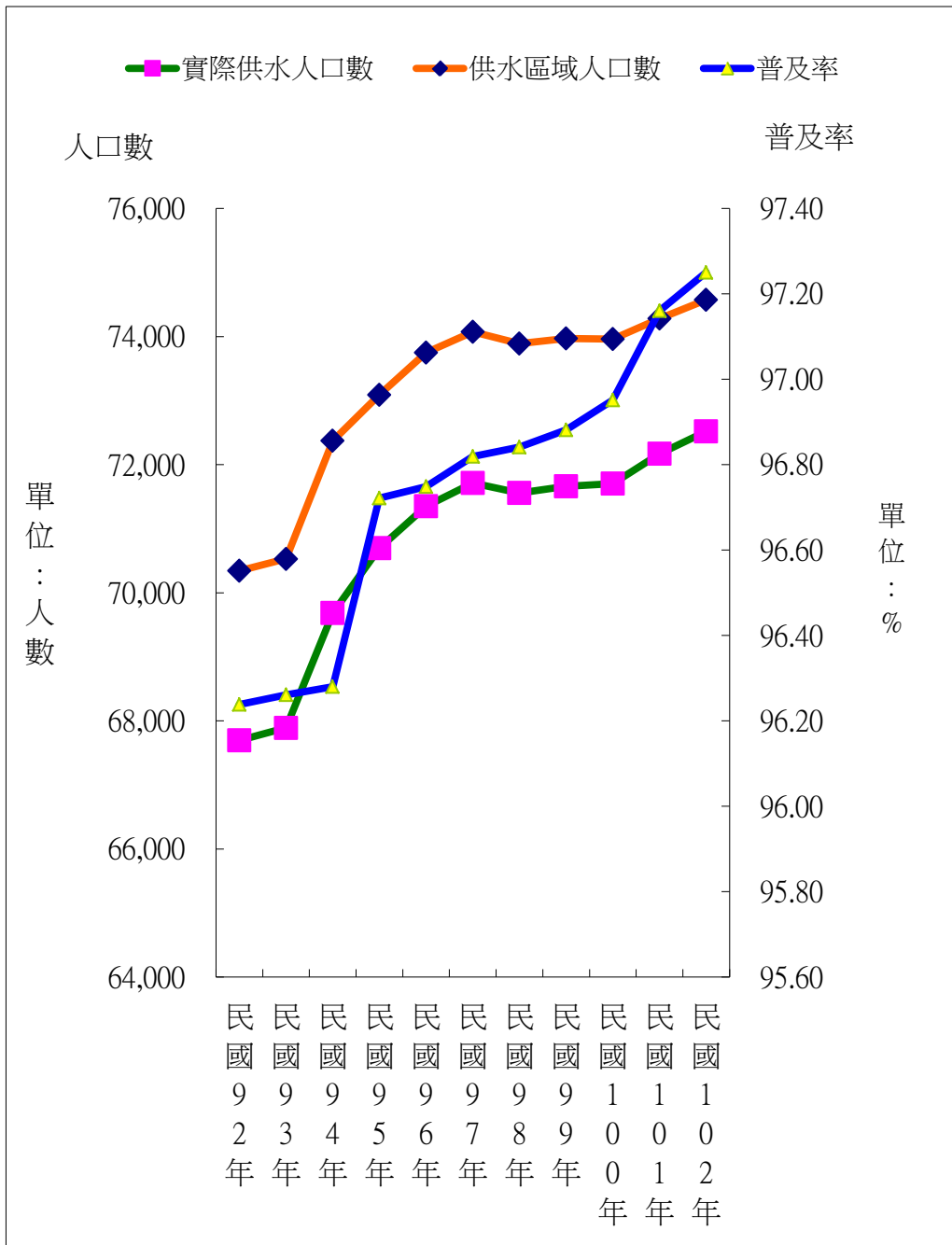
| 科 目<br>Item                                   | 本年度 This year |                |                     | 上年度 The previous year |                |                    |
|---|---------------|----------------|---------------------|-----------------------|----------------|--------------------|
|   | 預算數<br>Budget | 決算數<br>Settled | 比較增減數<br>Difference | 預算數<br>Budget         | 決算數<br>Settled | 比較增減<br>Difference |
|   | (1)           | (2)            | (2)-(1)             | (1)                   | (2)            | (2)-(1)            |
| 經常門資本門合計<br>Total                             | 693           | 822            | 129                 | 264                   | 407            | 143                |
| 經常門合計<br>Subtotal of Current                  | 693           | 822            | 129                 | 264                   | 407            | 143                |
| 罰款及賠償收入<br>Fines and Indemnities              | —             | —              | —                   | —                     | —              | —                  |
| 賠償收入<br>Indemnities                           | —             | —              | —                   | —                     | —              | —                  |
| 一般賠償收入<br>General Indemnities                 | —             | —              | —                   | —                     | —              | —                  |
| 規費收入<br>Fees                                  | 227           | 186            | -41                 | 247                   | 293            | 46                 |
| 行政規費收入<br>Administrative Fees                 | —             | —              | —                   | —                     | —              | —                  |
| 證照費<br>Licenses Issued                        | —             | —              | —                   | —                     | —              | —                  |
| 使用規費收入<br>Use Fees                            | 227           | 186            | -41                 | 247                   | 293            | 46                 |
| 資料使用費<br>for Data Use                         | 2             | 0              | -2                  | 2                     | 2              | -0                 |
| 場地設施使用費<br>for Facilities Use                 | 225           | 186            | -39                 | 245                   | 291            | 46                 |
| 財產收入<br>Public Property                       | 17            | 33             | 16                  | 17                    | 25             | 9                  |
| 財產孳息<br>Interest Derived from Prop.           | 13            | 26             | 13                  | 13                    | 20             | 8                  |
| 利息收入<br>Interest                              | 13            | 26             | 13                  | 13                    | 20             | 8                  |
| 租金收入<br>Rental                                | —             | —              | —                   | —                     | —              | —                  |
| 廢舊物資售價<br>Waste materials price               | 4             | 7              | 3                   | 4                     | 5              | 1                  |
| 廢舊物資售價<br>Waste materials price               | 4             | 7              | 3                   | 4                     | 5              | 1                  |
| 補助及協助收入<br>Grants and assist in income        | 449           | 449            | —                   | —                     | —              | —                  |
| 上級政府補助收入<br>Higher levels of government grant | 449           | 449            | —                   | —                     | —              | —                  |
| 計畫型補助收入<br>Project-based subsidy income       | 449           | 449            | —                   | —                     | —              | —                  |
| 其他收入<br>Others                                | —             | 154            | 154                 | —                     | 89             | 89                 |
| 雜項收入<br>Miscellaneous                         | —             | 154            | 154                 | —                     | 89             | 89                 |
| 收回以前年度歲出<br>Recovery of Previous              | —             | —              | —                   | —                     | 1              | 1                  |
| 其他雜項收入<br>Other Miscellaneous                 | —             | 154            | 154                 | —                     | 88             | 88                 |

資料來源：本所會計室。

Source：Accounting&amp; Statistics Bureau of East District.

表 6-2 歲出預決算

Table 6-2 Budgets and Settled Account of Expenditures

中華民國102年度

單位：新臺幣千元、N.T.\$1,000

| 科 目<br><br>Item                         | 本年度 This year |                |                       | 上年度 The previous year |                |                       |
|---|---------------|----------------|-----------------------|-----------------------|----------------|-----------------------|
|   | 預算數           | 決算數            | 比較增減數                 | 預算數                   | 決算數            | 比較增減數                 |
|   | Budget<br>(1) | Settled<br>(2) | Difference<br>(2)-(1) | Budget<br>(1)         | Settled<br>(2) | Difference<br>(2)-(1) |
| 總計<br>Grand Total                       | 115,557       | 107,576        | -7,981                | 114,445               | 103,581        | -10,864               |
| 經常門資本門合計<br>Total of Current & Capital  | 102,825       | 94,844         | -7,981                | 99,666                | 88,802         | -10,864               |
| 經常門合計<br>Subtotal of Current            | 98,247        | 90,517         | -7,730                | 96,886                | 86,066         | -10,820               |
| 一般行政<br>General Admin. Affairs          | 42,162        | 38,348         | -3,814                | 43,414                | 36,976         | -6,438                |
| 行政管理<br>Admin. Management               | 42,162        | 38,348         | -3,814                | 43,414                | 36,976         | -6,438                |
| 區公所業務<br>District Office Affairs        | 36,455        | 33,460         | -2,995                | 34,926                | 32,017         | -2,909                |
| 民政業務<br>Civil Affairs                   | 34,301        | 31,439         | -2,862                | 33,740                | 31,056         | -2,684                |
| 經建業務<br>Economic & Construction Affairs | 1,784         | 1,741          | -43                   | 822                   | 660            | -162                  |
| 人文業務<br>Humanities Affairs              | 370           | 280            | -90                   | 364                   | 302            | -62                   |
| 社政業務<br>Social Affairs                  | 19,630        | 18,709         | -921                  | 18,546                | 17,073         | -1,473                |
| 社會福利<br>Social Welfare                  | 19,630        | 18,709         | -921                  | 18,546                | 17,073         | -1,473                |
| 資本門合計<br>Subtotal of Capital            | 4,578         | 4,327          | -251                  | 2,780                 | 2,736          | -44                   |
| 一般建築及設備<br>General Building & Equipment | 4,578         | 4,327          | -251                  | 2,780                 | 2,736          | -44                   |
| 一般建築及設備<br>General Building & Equipment | 4,578         | 4,327          | -251                  | 2,780                 | 2,736          | -44                   |
| 統籌科目<br>Retirement & Pension Affairs    | 12,732        | 12,732         | —                     | 14,779                | 14,779         | —                     |

資料來源：本所會計室。

Source：Accounting&amp; Statistics Bureau of East District.

表 7-1 所轄國民中學概況

| 學 年 度 別                                | 校數       | 教師數                |           |           | 職員數              |          |           | 班級數               |           |           |
|--|----------|--------------------|-----------|-----------|------------------|----------|-----------|-------------------|-----------|-----------|
|  |          | Number of Teachers |           |           | Number of Staffs |          |           | Number of Classes |           |           |
|  |          | 合計                 | 男         | 女         | 合計               | 男        | 女         | 合計                | 七年級       | 八年級       |
| Academic Year                          | Schools  | Total              | Male      | Female    | Total            | Male     | Female    | Total             | Grade 7   | Grade 8   |
| 92學年度 AY2003                           | 2        | 131                | 35        | 96        | 15               | 1        | 14        | 57                | 17        | 18        |
| 93學年度 AY2004                           | 2        | 115                | 30        | 85        | 14               | 1        | 13        | 49                | 14        | 17        |
| 94學年度 AY2005                           | 2        | 106                | 25        | 81        | 14               | 2        | 12        | 43                | 14        | 13        |
| 95學年度 AY2006                           | 2        | 105                | 27        | 78        | 14               | 2        | 12        | 46                | 16        | 16        |
| 96學年度 AY2007                           | 2        | 114                | 30        | 84        | 12               | 2        | 10        | 49                | 15        | 17        |
| 97學年度 AY2008                           | 2        | 111                | 29        | 82        | 13               | 2        | 11        | 45                | 16        | 14        |
| 98學年度 AY2009                           | 2        | 103                | 29        | 74        | 13               | 2        | 11        | 46                | 15        | 16        |
| 99學年度 AY2010                           | 2        | 111                | 30        | 81        | 14               | 3        | 11        | 46                | 15        | 15        |
| 100學年度 AY2011                          | 2        | 111                | 29        | 82        | 14               | 2        | 12        | 45                | 15        | 15        |
| 101學年度 AY2012                          | 2        | 113                | 28        | 85        | 13               | 2        | 11        | 46                | 16        | 15        |
| <b>102學年度 AY2013</b>                   | <b>2</b> | <b>118</b>         | <b>30</b> | <b>88</b> | <b>14</b>        | <b>3</b> | <b>11</b> | <b>48</b>         | <b>17</b> | <b>16</b> |
| 市立東峰國中<br>Tong-Feng Junior High school | 1        | 41                 | 10        | 31        | 7                | 2        | 5         | 16                | 6         | 5         |
| 市立育英國中<br>Yu-Ying Junior High school   | 1        | 77                 | 20        | 57        | 7                | 1        | 6         | 32                | 11        | 11        |

資料來源：教育部統計處。

Table 7-1 The Condition of Junior High School in East District

|           | 學生數 Number of Students |            |            |             |            |             |            |             |            | 上學年度<br>畢業生數  |
|-----------|------------------------|------------|------------|-------------|------------|-------------|------------|-------------|------------|---|
|           | 合計 Total               |            |            | 七年級 Grade 7 |            | 八年級 Grade 8 |            | 九年級 Grade 9 |            | No. of<br>Graduates<br>in the<br>Previous<br>Academic<br>Year |
| 九年級       | 計                      | 男          | 女          | 男           | 女          | 男           | 女          | 男           | 女          |   |
| Grade 9   | Total                  | Male       | Female     | Male        | Female     | Male        | Female     | Male        | Female     |   |
| 22        | 1,741                  | 875        | 866        | 258         | 252        | 281         | 281        | 336         | 333        | 715   |
| 18        | 1,523                  | 757        | 766        | 204         | 234        | 262         | 249        | 291         | 283        | 663   |
| 16        | 1,404                  | 681        | 723        | 215         | 235        | 209         | 238        | 257         | 250        | 568   |
| 14        | 1,375                  | 677        | 698        | 246         | 233        | 223         | 229        | 208         | 236        | 602   |
| 17        | 1,374                  | 706        | 668        | 228         | 196        | 248         | 237        | 230         | 235        | 436   |
| 15        | 1,359                  | 704        | 655        | 219         | 216        | 235         | 208        | 250         | 231        | 464   |
| 15        | 1,329                  | 698        | 631        | 228         | 203        | 231         | 216        | 239         | 212        | 478   |
| 16        | 1,328                  | 683        | 645        | 214         | 214        | 236         | 208        | 233         | 223        | 450   |
| 15        | 1,260                  | 650        | 610        | 194         | 182        | 216         | 221        | 240         | 207        | 448   |
| 15        | 1,263                  | 651        | 612        | 230         | 217        | 204         | 175        | 217         | 220        | 437   |
| <b>15</b> | <b>1,289</b>           | <b>679</b> | <b>610</b> | <b>236</b>  | <b>220</b> | <b>238</b>  | <b>216</b> | <b>205</b>  | <b>174</b> | <b>431</b>  |
| 5         | 401                    | 218        | 183        | 82          | 65         | 70          | 64         | 66          | 54         | 137   |
| 10        | 888                    | 461        | 427        | 154         | 155        | 168         | 152        | 139         | 120        | 294   |

Source : Department of Statistics, M.O.E

表 7-2 所轄國民小學概況

| 學年度別<br><br>Academic Year              | 校數<br><br>Number<br>of<br>Schools | 教師數<br><br>Number of Teachers |           |            | 職員數<br><br>Number of Staffs |          |           |
|--|-----------------------------------|-------------------------------|-----------|------------|-----------------------------|----------|-----------|
|  |                                   | 合計                            | 男         | 女          | 合計                          | 男        | 女         |
|  |                                   | Total                         | Male      | Female     | Total                       | Male     | Female    |
| 92學年度 AY2003                           | 6                                 | 404                           | 105       | 299        | 20                          | 2        | 18        |
| 93學年度 AY2004                           | 6                                 | 400                           | 107       | 293        | 21                          | 2        | 19        |
| 94學年度 AY2005                           | 6                                 | 384                           | 99        | 285        | 22                          | 1        | 21        |
| 95學年度 AY2006                           | 6                                 | 364                           | 98        | 266        | 22                          | 1        | 21        |
| 96學年度 AY2007                           | 6                                 | 358                           | 95        | 263        | 19                          | 1        | 18        |
| 97學年度 AY2008                           | 6                                 | 349                           | 97        | 252        | 21                          | 1        | 20        |
| 98學年度 AY2009                           | 6                                 | 362                           | 96        | 266        | 17                          | 1        | 16        |
| 99學年度 AY2010                           | 6                                 | 344                           | 93        | 251        | 23                          | 2        | 21        |
| 100學年度 AY2011                          | 6                                 | 386                           | 96        | 246        | 22                          | 1        | 21        |
| 101學年度 AY2012                          | 6                                 | 386                           | 96        | 243        | 22                          | 2        | 23        |
| <b>102學年度 AY2013</b>                   | <b>6</b>                          | <b>333</b>                    | <b>93</b> | <b>240</b> | <b>26</b>                   | <b>5</b> | <b>21</b> |
| 市立臺中國小<br>Taichung Elementary School   | 1                                 | 61                            | 17        | 44         | 4                           | —        | 4         |
| 市立大智國小<br>Da-Zhi Elementary School     | 1                                 | 49                            | 9         | 40         | 2                           | 2        | —         |
| 市立成功國小<br>Cheng-Kung Elementary School | 1                                 | 67                            | 30        | 37         | 5                           | 1        | 4         |
| 市立進德國小<br>Jin-De Elementary School     | 1                                 | 32                            | 8         | 24         | 4                           | —        | 4         |
| 市立力行國小<br>Li-Sing Elementary School    | 1                                 | 94                            | 20        | 74         | 7                           | 1        | 6         |
| 市立樂業國小<br>Le-Ye Elementary School      | 1                                 | 30                            | 9         | 21         | 4                           | 1        | 3         |

資料來源：教育部統計處。

Table 7-2 The Condition of Elementary School in East District

| 班 級 數 (班)         |           |           |           |           |           |           |
|-------------------|-----------|-----------|-----------|-----------|-----------|-----------|
| Number of Classes |           |           |           |           |           |           |
| 合 計               | 一年級       | 二年級       | 三年級       | 四年級       | 五年級       | 六年級       |
| Total             | Grade 1   | Grade 2   | Grade 3   | Grade 4   | Grade 5   | Grade 6   |
| 249               | 40        | 37        | 41        | 43        | 44        | 44        |
| 247               | 36        | 41        | 40        | 40        | 45        | 45        |
| 231               | 34        | 35        | 40        | 39        | 40        | 43        |
| 228               | 36        | 33        | 39        | 39        | 41        | 40        |
| 227               | 38        | 35        | 35        | 38        | 41        | 40        |
| 217               | 31        | 37        | 37        | 33        | 39        | 40        |
| 215               | 37        | 30        | 39        | 36        | 35        | 38        |
| 213               | 31        | 36        | 32        | 38        | 39        | 34        |
| 205               | 31        | 30        | 35        | 31        | 40        | 38        |
| 197               | 29        | 30        | 31        | 34        | 34        | 39        |
| <b>185</b>        | <b>29</b> | <b>28</b> | <b>31</b> | <b>30</b> | <b>34</b> | <b>33</b> |
| 32                | 5         | 5         | 6         | 5         | 6         | 5         |
| 28                | 5         | 4         | 4         | 4         | 5         | 6         |
| 40                | 6         | 7         | 6         | 7         | 7         | 7         |
| 18                | 3         | 3         | 3         | 3         | 3         | 3         |
| 56                | 8         | 7         | 9         | 10        | 11        | 11        |
| 11                | 2         | 2         | 3         | 1         | 2         | 1         |

Source : Department of Statistics, M.O.E

表 7-2 所轄國民小學概況(續完)

| 學年度別<br><br>Academic Year              | 學生數(人)       |              |              |             |             |             |             |
|--|--------------|--------------|--------------|-------------|-------------|-------------|-------------|
|  | 合計<br>Total  |              |              | 一年級 Grade 1 |             | 二年級 Grade 2 |             |
|  | 合計<br>Total  | 男<br>Male    | 女<br>Female  | 男<br>Male   | 女<br>Female | 男<br>Male   | 女<br>Female |
| 92學年度 AY2003                           | 7,809        | 4,067        | 3,742        | 635         | 578         | 641         | 593         |
| 93學年度 AY2004                           | 7,497        | 3,924        | 3,573        | 586         | 539         | 616         | 578         |
| 94學年度 AY2005                           | 7,260        | 3,844        | 3,416        | 562         | 482         | 585         | 554         |
| 95學年度 AY2006                           | 7,032        | 3,740        | 3,292        | 583         | 528         | 557         | 485         |
| 96學年度 AY2007                           | 6,861        | 3,635        | 3,226        | 561         | 498         | 578         | 524         |
| 97學年度 AY2008                           | 6,444        | 3,415        | 3,029        | 452         | 420         | 558         | 496         |
| 98學年度 AY2009                           | 6,100        | 3,267        | 2,833        | 481         | 385         | 457         | 417         |
| 99學年度 AY2010                           | 5,671        | 3,036        | 2,635        | 419         | 344         | 479         | 390         |
| 100學年度 AY2011                          | 5,440        | 2,908        | 2,532        | 378         | 384         | 428         | 342         |
| 101學年度 AY2012                          | 5,013        | 2,649        | 2,364        | 343         | 353         | 367         | 382         |
| <b>102學年度 AY2013</b>                   | <b>4,651</b> | <b>2,468</b> | <b>2,183</b> | <b>378</b>  | <b>335</b>  | <b>344</b>  | <b>348</b>  |
| 市立臺中國小<br>Taichung Elementary School   | 838          | 459          | 379          | 71          | 54          | 61          | 64          |
| 市立大智國小<br>Da-Zhi Elementary School     | 699          | 358          | 341          | 69          | 51          | 48          | 55          |
| 市立成功國小<br>Cheng-Kung Elementary School | 1,056        | 531          | 525          | 83          | 83          | 90          | 86          |
| 市立進德國小<br>Jin-De Elementary School     | 412          | 219          | 193          | 39          | 24          | 25          | 33          |
| 市立力行國小<br>Li-Sing Elementary School    | 1,516        | 820          | 696          | 109         | 110         | 106         | 96          |
| 市立樂業國小<br>Le-Ye Elementary School      | 130          | 81           | 49           | 7           | 13          | 14          | 14          |

資料來源：教育部統計處。

Table 7-2 The Condition of Elementary School in East District (Cont.End)

| Number of Students |            |             |            |             |            |             |            | 上學年度畢業生數                                       |
|--------------------|------------|-------------|------------|-------------|------------|-------------|------------|--|
| 三年級 Grade 3        |            | 四年級 Grade 4 |            | 五年級 Grade 5 |            | 六年級 Grade 6 |            | No. of Graduates in the Previous Academic Year |
| 男                  | 女          | 男           | 女          | 男           | 女          | 男           | 女          |  |
| Male               | Female     | Male        | Female     | Male        | Female     | Male        | Female     |  |
| 691                | 585        | 734         | 637        | 666         | 681        | 700         | 668        | 1,435  |
| 651                | 588        | 682         | 578        | 726         | 616        | 663         | 674        | 1,386  |
| 631                | 572        | 653         | 600        | 696         | 581        | 717         | 627        | 1,345  |
| 610                | 540        | 634         | 570        | 662         | 595        | 694         | 574        | 1,327  |
| 553                | 490        | 618         | 544        | 658         | 572        | 667         | 598        | 1,263  |
| 569                | 510        | 566         | 483        | 617         | 543        | 653         | 577        | 1,269  |
| 556                | 486        | 588         | 518        | 565         | 488        | 620         | 539        | 1,234  |
| 452                | 407        | 541         | 492        | 584         | 510        | 561         | 492        | 1,154  |
| 471                | 391        | 472         | 404        | 564         | 496        | 595         | 515        | 1,053  |
| 433                | 332        | 476         | 394        | 467         | 404        | 563         | 499        | 1,112  |
| <b>370</b>         | <b>375</b> | <b>425</b>  | <b>325</b> | <b>484</b>  | <b>392</b> | <b>467</b>  | <b>408</b> | <b>1,062</b>                                   |
| 78                 | 69         | 77          | 55         | 96          | 64         | 76          | 73         | 195  |
| 35                 | 65         | 53          | 44         | 74          | 57         | 79          | 69         | 154  |
| 75                 | 83         | 90          | 85         | 98          | 96         | 95          | 92         | 238  |
| 36                 | 32         | 37          | 27         | 40          | 42         | 42          | 35         | 97   |
| 127                | 116        | 154         | 112        | 163         | 128        | 161         | 134        | 347  |
| 19                 | 10         | 14          | 2          | 13          | 5          | 14          | 5          | 31   |

Source : Department of Statistics, M.O.E

表 8-1 醫療機構及其他醫事機構執業醫事人員數

單位：人

| 年 底 別       |             | 總 計         | 醫師        | 中醫師                        | 牙醫師     | 藥 師        | 藥劑生                  | 醫事放射師(士)                                       | 醫事檢驗師(生)                          |
|-------------|-------------|-------------|-----------|----------------------------|---------|------------|----------------------|--|-----------------------------------|
| End of Year |             | Grand Total | Physician | Doctor of Chinese Medicine | Dentist | Pharmacist | Assistant Pharmacist | Medical Radiological Technologist (Technician) | Medical Technologist (Technician) |
| 民國91年底      | End of 2002 | 273         | 62        | 33                         | 31      | 31         | 8                    | 1  | 5                                 |
| 民國92年底      | End of 2003 | 393         | 78        | 39                         | 30      | 39         | 9                    | 3  | 11                                |
| 民國93年底      | End of 2004 | 460         | 88        | 39                         | 30      | 40         | 10                   | 6  | 12                                |
| 民國94年底      | End of 2005 | 458         | 89        | 37                         | 25      | 39         | 10                   | 6  | 15                                |
| 民國95年底      | End of 2006 | 479         | 90        | 44                         | 25      | 36         | 13                   | 6  | 14                                |
| 民國96年底      | End of 2007 | 483         | 90        | 42                         | 36      | 37         | 13                   | 7  | 15                                |
| 民國97年底      | End of 2008 | 493         | 91        | 43                         | 34      | 39         | 12                   | 7  | 16                                |
| 民國98年底      | End of 2009 | 503         | 91        | 43                         | 32      | 45         | 10                   | 9  | 17                                |
| 民國99年底      | End of 2010 | 529         | 94        | 48                         | 35      | 46         | 10                   | 9  | 16                                |
| 民國100年底     | End of 2011 | 537         | 94        | 46                         | 42      | 46         | 8                    | 9  | 16                                |
| 民國101年底     | End of 2012 | 510         | 87        | 46                         | 39      | 43         | 8                    | 7  | 15                                |

資料來源：行政院衛生福利部。

備註：1.自民國97年起非醫事機構的醫事檢驗師、醫事檢驗生、醫事放射師及醫事放射士納入醫事人員數統計。

2.臨床心理師94、諮商心理師94、呼吸治療師 94年、語言治療師98年、聽力師98年、牙體技術師(生)98年起納入統計。

Table 8-1 Number of Registered Medical Personnel in Hospitals,  
Clinics and Other Medical Care Institutions

Unit : Person

| 護理師<br>及護士  | 助產師<br>(士)  | 鑲牙生                 | 營養師       | 物理治療<br>師<br>(生)                           | 職能治<br>療師(生)                                     | 臨 床<br>心理<br>師                | 諮 商<br>心理師                           | 呼 吸<br>治療師                    | 語 言<br>治療師                        | 聽力師              | 牙體技<br>術師<br>(生)                                 |
|---|---|---------------------|-----------|--|--|-------------------------------|--------------------------------------|-------------------------------|-----------------------------------|------------------|--|
| Registered<br>Profession-<br>al Nurse<br>&<br>Registered<br>Nurse | Registered<br>Profession-<br>al<br>Midwife<br>(Midwife) | Dental<br>Assistant | Dietitian | Physical<br>Therapist<br>(Techni-<br>cian) | Occupatio-<br>nal Therapist<br>(Techni-<br>cian) | Clinical<br>Psycho-<br>logist | Counse-<br>ling<br>Psycholo-<br>gist | Respira-<br>tory<br>Therapist | Speech -<br>Language<br>Therapist | Audiolo-<br>gist | Dental<br>Techno-<br>logist<br>(Techni-<br>cian) |
| 89  | 1   | —                   | 1         | 10   | 1  | ...                           | ...                                  | ...                           | ...                               | ...              | ...  |
| 170   | 1   | —                   | 1         | 11   | 1  | ...                           | ...                                  | ...                           | ...                               | ...              | ...  |
| 206   | 14  | —                   | 2         | 12   | 1  | ...                           | ...                                  | ...                           | ...                               | ...              | ...  |
| 217   | 1   | —                   | 2         | 13   | 2  | —                             | —                                    | 2                             | ...                               | ...              | ...  |
| 225   | 1   | —                   | 2         | 16   | 5  | —                             | —                                    | 2                             | ...                               | ...              | ...  |
| 211   | 1   | —                   | 2         | 20   | 7  | —                             | —                                    | 2                             | ...                               | ...              | ...  |
| 218   | 1   | —                   | 2         | 21   | 6  | —                             | —                                    | 3                             | ...                               | ...              | ...  |
| 219   | 1   | —                   | 2         | 23   | 8  | —                             | —                                    | 3                             | —                                 | —                | —  |
| 223   | 1   | —                   | 2         | 28   | 11   | —                             | —                                    | 3                             | 3                                 | —                | —  |
| 226   | —   | —                   | 2         | 28   | 11   | —                             | —                                    | 5                             | 4                                 | —                | —  |
| 216   | —   | —                   | 2         | 29   | 12   | —                             | —                                    | 2                             | 4                                 | —                | —  |

Source: Ministry of Health and Welfare, the Executive Yuan.

表 8-2 醫院診所病床數

單位：床

| 年 底 別<br><br>End of Year |             | 總計<br><br>Grand Total | 醫院開放病床數         |                             |                                 |                             |                                 |
|--------------------------|-------------|-----------------------|-----------------|-----------------------------|---------------------------------|-----------------------------|---------------------------------|
|                          |             |                       | 合計<br><br>Total | 一 般 病 床                     |                                 |                             |                                 |
|                          |             |                       |                 | 急性 Acute                    |                                 | 慢性                          |                                 |
|                          |             |                       |                 | 一般<br>病床<br>General<br>Beds | 精神<br>病床<br>Psychiatric<br>Beds | 一般<br>病床<br>General<br>Beds | 精神<br>病床<br>Psychiatric<br>Beds |
| 民國91年底                   | End of 2002 | 148                   | 75              | 75                          | —                               | —                           | —                               |
| 民國92年底                   | End of 2003 | 274                   | 135             | 135                         | —                               | —                           | —                               |
| 民國93年底                   | End of 2004 | 391                   | 223             | 223                         | —                               | —                           | —                               |
| 民國94年底                   | End of 2005 | 410                   | 198             | 198                         | —                               | —                           | —                               |
| 民國95年底                   | End of 2006 | 410                   | 198             | 198                         | —                               | —                           | —                               |
| 民國96年底                   | End of 2007 | 410                   | 198             | 198                         | —                               | —                           | —                               |
| 民國97年底                   | End of 2008 | 366                   | 156             | 156                         | —                               | —                           | —                               |
| 民國98年底                   | End of 2009 | 366                   | 156             | 156                         | —                               | —                           | —                               |
| 民國99年底                   | End of 2010 | 371                   | 156             | 156                         | —                               | —                           | —                               |
| 民國100年底                  | End of 2011 | 370                   | 155             | 155                         | —                               | —                           | —                               |
| 民國101年底                  | End of 2012 | 332                   | 133             | 133                         | —                               | —                           | —                               |

資料來源：行政院衛生福利部。

附 註：1. 急性結核病床92年、產科病床95年起、呼吸照護中心97年、精神科加護病床98年起納入統計。

2. 洗腎治療床97年起改稱血液透析床，癩病病床98年起改稱漢生病病床。

Table 8-2 Number of Beds in Hospitals and Clinics

Unit : Bed

| Hospital Open Beds |                 |       |                        |                   |                     |                                  |                            |
|--------------------|-----------------|-------|------------------------|-------------------|---------------------|----------------------------------|----------------------------|
| General Beds       |                 | 合計    | 特殊病床 Special Beds      |                   |                     |                                  |                            |
| Chronic            |                 |       | 加護<br>病床               | 燒傷<br>病床          | 嬰兒<br>病床            | 急診觀察病<br>床                       | 安寧療<br>護病床                 |
| 結核<br>病床           | 漢生病<br>病床       |       |                        |                   |                     |                                  |                            |
| T.B.<br>Beds       | Leprosy<br>Beds | Total | Intensive<br>Care Beds | Burn Care<br>Beds | Infant Care<br>Beds | Emergency<br>Observation<br>Beds | Palliative<br>Care<br>Beds |
| —                  | —               | 39    | —                      | —                 | —                   | 2                                | —                          |
| —                  | —               | 105   | 2                      | —                 | 16                  | 4                                | —                          |
| —                  | —               | 134   | —                      | —                 | 16                  | 5                                | —                          |
| —                  | —               | 165   | —                      | —                 | 16                  | 5                                | —                          |
| —                  | —               | 165   | —                      | —                 | 16                  | 5                                | —                          |
| —                  | —               | 164   | —                      | —                 | 16                  | 5                                | —                          |
| —                  | —               | 162   | —                      | —                 | 16                  | 4                                | —                          |
| —                  | —               | 162   | —                      | —                 | 16                  | 4                                | —                          |
| —                  | —               | 167   | —                      | —                 | 16                  | 4                                | —                          |
| —                  | —               | 167   | —                      | —                 | 16                  | 4                                | —                          |
| —                  | —               | 151   | —                      | —                 | 16                  | 3                                | —                          |

Source: Ministry of Health and Welfare, the Executive Yuan.

表 8-2 醫院診所病床數(續完)

單位：床

| 年 底 別<br><br>End of Year |             | 醫 院 開 放 病 床 數                                   |   |                                      |  |                                 |
|--------------------------|-------------|---|---|--------------------------------------|--|---------------------------------|
|                          |             | 特 殊 病 床   |   |                                      |  |                                 |
|                          |             | 呼吸照<br>護病床<br><br>Respirational<br>Care<br>Beds | 呼吸照<br>護中心<br><br>Respiratory<br>Care<br>Beds | 急性結核<br>病床<br><br>Acute T.B.<br>Beds | 精神<br>科加護病床<br><br>Psychiatric<br>Intensive<br>Care Beds | 手 術<br>恢復床<br><br>Ether<br>Beds |
| 民國91年底                   | End of 2002 | —   | ...   | ...                                  | ...  | 2                               |
| 民國92年底                   | End of 2003 | —   | ...   | —                                    | ...  | 3                               |
| 民國93年底                   | End of 2004 | 20  | ...   | —                                    | ...  | 3                               |
| 民國94年底                   | End of 2005 | 35  | ...   | —                                    | ...  | 4                               |
| 民國95年底                   | End of 2006 | 35  | —   | —                                    | —  | 4                               |
| 民國96年底                   | End of 2007 | 35  | —   | —                                    | —  | 3                               |
| 民國97年底                   | End of 2008 | 35  | —   | —                                    | —  | 2                               |
| 民國98年底                   | End of 2009 | 35  | —   | —                                    | —  | 2                               |
| 民國99年底                   | End of 2010 | 35  | —   | —                                    | —  | 2                               |
| 民國100年底                  | End of 2011 | 35  | —   | —                                    | —  | 2                               |
| 民國101年底                  | End of 2012 | 20  | —   | —                                    | —  | 2                               |

資料來源：行政院衛生福利部。

附 註：1. 急性結核病床92年、產科病床95年起、呼吸照護中心97年、精神科加護病床98年起納入統計。

2. 洗腎治療床97年起改稱血液透析床，癩病病床98年起改稱漢生病病床。

Table 8-2 Number of Beds in Hospitals and Clinics (Cont.End)

Unit : Bed

| Hospital Open Beds |              |             | 診所病床數 Clinic Beds |                  |              |                   |                |
|--------------------|--------------|-------------|-------------------|------------------|--------------|-------------------|----------------|
| Special Beds       |              |             | 合計                | 觀察病床             | 嬰兒床          | 血液透析床             | 產科病床           |
| 血液透析床              | 嬰兒床          | 其他          |                   |                  |              |                   |                |
| Hemodialysis Beds  | Nursery Beds | Others Beds | Total             | Observation Beds | Nursery Beds | Hemodialysis Beds | Maternity Beds |
| 35                 | —            | —           | 34                | 14               | 5            | 15                | ...            |
| 35                 | 45           | —           | 34                | 14               | 5            | 15                | ...            |
| 45                 | 45           | —           | 34                | 14               | 5            | 15                | ...            |
| 60                 | 45           | —           | 47                | 14               | 5            | 28                | ...            |
| 60                 | 45           | —           | 47                | 14               | 5            | 28                | —              |
| 60                 | 45           | —           | 48                | 15               | 5            | 28                | —              |
| 60                 | 45           | —           | 48                | 15               | 5            | 28                | —              |
| 60                 | 45           | —           | 48                | 15               | 5            | 28                | —              |
| 65                 | 45           | —           | 48                | 15               | 5            | 28                | —              |
| 65                 | 45           | —           | 48                | 15               | 5            | 28                | —              |
| 65                 | 45           | —           | 48                | 15               | 5            | 28                | —              |

Source: Ministry of Health and Welfare, the Executive Yuan.

表 8-3 藥商家數

單位：家

| 年 底 別<br><br>End of Year |                    | 藥 商 家 數          |                            |                       |                 |
|--------------------------|--------------------|------------------|----------------------------|-----------------------|-----------------|
|                          |                    | 合 計<br><br>Total | 西藥商 Western Medicine Firms |                       | 中藥商             |
|                          |                    |                  | 藥品販賣業<br>Dealer            | 藥品製造業<br>Manufacturer | 藥品販賣業<br>Dealer |
| 民國92年底                   | End of 2003        | —                | —                          | —                     | —               |
| 民國93年底                   | End of 2004        | 200              | 24                         | —                     | 67              |
| 民國94年底                   | End of 2005        | 211              | 26                         | —                     | 69              |
| 民國95年底                   | End of 2006        | 230              | 26                         | —                     | 73              |
| 民國96年底                   | End of 2007        | 244              | 23                         | —                     | 74              |
| 民國97年底                   | End of 2008        | 249              | 24                         | —                     | 74              |
| 民國98年底                   | End of 2009        | 250              | 18                         | —                     | 70              |
| 民國99年底                   | End of 2010        | 259              | 19                         | —                     | 67              |
| 民國100年底                  | End of 2011        | 263              | 19                         | —                     | 64              |
| 民國101年底                  | End of 2012        | 248              | 18                         | —                     | 58              |
| <b>民國102年底</b>           | <b>End of 2013</b> | <b>242</b>       | <b>16</b>                  | —                     | <b>59</b>       |

資料來源：行政院衛生福利部。

Table 8-3 Number of Pharmaceutical Firms

Unit : Number

| Number of Pharmaceutical Firms |                            |                         |            |        |
|--------------------------------|----------------------------|-------------------------|------------|--------|
| Chinese Herb Firms             | 醫療器材商 Medical Device Firms |                         | 藥局         | 其他     |
| 藥品製造業<br>Manufacturer          | 醫療器材販賣業<br>Dealer          | 醫療器材製造業<br>Manufacturer | Pharmacies | Others |
| —                              | —                          | —                       | —          | —      |
| 2                              | 68                         | 1                       | 38         | —      |
| 2                              | 75                         | 1                       | 38         | —      |
| 1                              | 89                         | 2                       | 39         | —      |
| 1                              | 102                        | 3                       | 41         | —      |
| 1                              | 106                        | 4                       | 40         | —      |
| 1                              | 115                        | 4                       | 42         | —      |
| —                              | 126                        | 4                       | 43         | —      |
| —                              | 133                        | —                       | 43         | —      |
| —                              | 133                        | 4                       | 35         | —      |
| —                              | <b>128</b>                 | <b>4</b>                | <b>35</b>  | —      |

Source: Ministry of Health and Welfare, the Executive Yuan.

表 9-1 低收入戶戶數及人數

單位：戶、人

| 年 底 別<br>End of Year |                    | 總 計<br>Grand Total       |                       | 第1類<br>Level 1           |
|----------------------|--------------------|--------------------------|-----------------------|--------------------------|
|                      |                    | 戶 數<br>No. of Households | 人 數<br>No. of Persons | 戶 數<br>No. of Households |
| 民國92年底               | End of 2003        | ...                      | ...                   | ...                      |
| 民國93年底               | End of 2004        | 158                      | 414                   | 5                        |
| 民國94年底               | End of 2005        | 186                      | 495                   | 5                        |
| 民國95年底               | End of 2006        | 226                      | 604                   | 14                       |
| 民國96年底               | End of 2007        | 240                      | 582                   | 14                       |
| 民國97年底               | End of 2008        | 273                      | 640                   | 11                       |
| 民國98年底               | End of 2009        | 331                      | 755                   | 8                        |
| 民國99年底               | End of 2010        | 417                      | 949                   | 7                        |
| 民國100年底              | End of 2011        | 354                      | 843                   | 9                        |
| 民國101年底              | End of 2012        | 449                      | 1,139                 | 6                        |
| <b>民國102年底</b>       | <b>End of 2013</b> | <b>545</b>               | <b>1,295</b>          | <b>3</b>                 |

資料來源：臺中市政府社會局。

Table 9-1 Households and Persons of Low Income Families

Unit : Household 、 Person

|          | 第2類<br>Level 2        |                          | 第3類<br>Level 3        |                          |
|----------|-----------------------|--------------------------|-----------------------|--------------------------|
|          | 人 數<br>No. of Persons | 戶 數<br>No. of Households | 人 數<br>No. of Persons | 戶 數<br>No. of Households |
| ...      | ...                   | ...                      | ...                   | ...                      |
| 5        | 33                    | 86                       | 120                   | 323                      |
| 5        | 34                    | 86                       | 147                   | 404                      |
| 14       | 32                    | 96                       | 180                   | 494                      |
| 14       | 29                    | 80                       | 197                   | 488                      |
| 11       | 29                    | 50                       | 233                   | 579                      |
| 8        | 31                    | 68                       | 292                   | 679                      |
| 7        | 31                    | 74                       | 379                   | 868                      |
| 9        | 22                    | 46                       | 323                   | 788                      |
| 6        | 31                    | 60                       | 412                   | 1,073                    |
| <b>4</b> | <b>59</b>             | <b>109</b>               | <b>483</b>            | <b>1,182</b>             |

Source : Social Affairs Bureau of Taichung City Government.

表 9-2 身心障礙者人數

單位：人

| 年 底 別       |             | 總 計            | 視 覺<br>障礙者           | 聽覺或<br>平衡機能<br>障礙者<br>Hearing or<br>Balancing<br>Mechanism<br>Disability | 聲音機能<br>或語言機<br>能障礙者<br>Voice or<br>Speech<br>Mechanism<br>Disability | 肢 體<br>障礙者          | 智 能<br>障礙者             |
|-------------|-------------|----------------|----------------------|--|---|---------------------|------------------------|
| End of Year |             | Grand<br>Total | Vision<br>Disability |  |   | Limbs<br>Disability | Mentally<br>Disability |
| 民國91年底      | End of 2002 | ...            | ...                  | ...  | ...   | ...                 | ...                    |
| 民國92年底      | End of 2003 | ...            | ...                  | ...  | ...   | ...                 | ...                    |
| 民國93年底      | End of 2004 | 2,888          | 136                  | 314  | 47  | 1,153               | 276                    |
| 民國94年底      | End of 2005 | 2,898          | 147                  | 310  | 42  | 1,138               | 276                    |
| 民國95年底      | End of 2006 | 3,331          | 155                  | 358  | 45  | 1,326               | 304                    |
| 民國96年底      | End of 2007 | 3,339          | 175                  | 375  | 44  | 1,315               | 310                    |
| 民國97年底      | End of 2008 | 3,390          | 182                  | 392  | 46  | 1,268               | 324                    |
| 民國98年底      | End of 2009 | 3,395          | 185                  | 401  | 46  | 1,217               | 318                    |
| 民國99年底      | End of 2010 | 3,502          | 194                  | 403  | 47  | 1,237               | 316                    |
| 民國100年底     | End of 2011 | 3,567          | 195                  | 429  | 42  | 1,210               | 313                    |

資料來源：臺中市政府社會局。

Table 9-2 The Disabled Population

Unit : Person

| 重要器官<br>失去功能者                            | 顏 面<br>損傷者                 | 植物人                        | 失智<br>症者           | 自閉<br>症者 | 慢 性<br>精神病<br>患 者    | 多 重<br>障礙者           | 其 他<br>障礙者 |
|--|----------------------------|----------------------------|--------------------|----------|----------------------|----------------------|------------|
| Losing<br>Functions of<br>Primary Organs | Suffering<br>Facial Damage | Unconscious<br>Chronically | Senile<br>Dementia | Autism   | Chronic<br>Psychosis | Multi-<br>Disability | Others     |
| ...                                      | ...                        | ...                        | ...                | ...      | ...                  | ...                  | ...        |
| ...                                      | ...                        | ...                        | ...                | ...      | ...                  | ...                  | ...        |
| 301                                      | 9                          | 9                          | 44                 | 24       | 274                  | 278                  | 23         |
| 319                                      | 10                         | 7                          | 51                 | 24       | 288                  | 261                  | 25         |
| 395                                      | 13                         | 16                         | 57                 | 29       | 309                  | 295                  | 29         |
| 375                                      | 15                         | 11                         | 56                 | 35       | 323                  | 278                  | 27         |
| 384                                      | 12                         | 12                         | 68                 | 37       | 348                  | 292                  | 25         |
| 388                                      | 11                         | 10                         | 83                 | 41       | 371                  | 298                  | 26         |
| 416                                      | 11                         | 12                         | 87                 | 40       | 384                  | 328                  | 27         |
| 418                                      | 9                          | 12                         | 105                | 47       | 389                  | 368                  | 30         |

Source : Social Affairs Bureau of Taichung City Government.

表 9-2 身心障礙者人數(續1)

單位：人

| 年底別<br><br>End of Year | 領有舊制身心障礙手冊者 |           |             |                   |             |                     |             |
|------------------------|-------------|-----------|-------------|-------------------|-------------|---------------------|-------------|
|                        | 總計          |           |             | 視覺障礙者             |             | 聽覺機能障礙者             |             |
|                        | Grand Total |           |             | Vision Disability |             | Hearing Dysfunction |             |
|                        | 合計<br>Total | 男<br>Male | 女<br>Female | 男<br>Male         | 女<br>Female | 男<br>Male           | 女<br>Female |
| 民國101年底 End of 2012    | 3,240       | 1,828     | 1,412       | 87                | 82          | 237                 | 142         |
| 民國102年底 End of 2013    | 2,743       | 1,559     | 1,184       | 70                | 69          | 196                 | 118         |

| 年底別<br><br>End of Year | 領有舊制身心障礙手冊者             |             |                  |             |           |             |           |             |
|------------------------|-------------------------|-------------|------------------|-------------|-----------|-------------|-----------|-------------|
|                        | 顏面損傷者                   |             | 植物人              |             | 失智症者      |             | 自閉症者      |             |
|                        | Suffering Facial Damage |             | Vegetative State |             | Dementia  |             | Autism    |             |
|                        | 男<br>Male               | 女<br>Female | 男<br>Male        | 女<br>Female | 男<br>Male | 女<br>Female | 男<br>Male | 女<br>Female |
| 民國101年底    End of 2012 | 6                       | 2           | 5                | 7           | 38        | 61          | 36        | 9           |
| 民國102年底    End of 2013 | 5                       | 2           | 3                | 6           | 24        | 34          | 23        | 6           |

資料來源：臺中市政府社會局。

Table 9-2 The Disabled Population (Cont.1)

Unit : Person

| With Disability Manual by Old System |             |   |             |                           |             |                            |             |   |             |
|--------------------------------------|-------------|---|-------------|---------------------------|-------------|----------------------------|-------------|---|-------------|
| 平衡機能障礙者<br>Balance Dysfunction       |             | 聲音機能或語言機能障礙者<br>Voice or Speech Dysfunction |             | 肢體障礙者<br>Limbs Disability |             | 智能障礙者<br>Mental Disability |             | 重要器官失去功能者<br>Losing Functions of Primary Organs |             |
| 男<br>Male                            | 女<br>Female | 男<br>Male                                   | 女<br>Female | 男<br>Male                 | 女<br>Female | 男<br>Male                  | 女<br>Female | 男<br>Male                                       | 女<br>Female |
| 12                                   | 4           | 22  | 8           | 643                       | 456         | 158                        | 133         | 219   | 165         |
| <b>4</b>                             | <b>3</b>    | <b>22</b>                                   | <b>9</b>    | <b>582</b>                | <b>394</b>  | <b>140</b>                 | <b>121</b>  | <b>190</b>                                      | <b>148</b>  |

| With Disability Manual by Old System |             |                           |             |   |             |  |             |              |             |
|--------------------------------------|-------------|---------------------------|-------------|---|-------------|--|-------------|--------------|-------------|
| 慢性精神病患者<br>Chronic Psychosis         |             | 多重障礙者<br>Multi-Disability |             | 頑性（難治型）癲癇症者<br>(Difficult-to-Cure) Epilepsy |             | 因罕見疾病而致身心功能障礙者<br>Caused by Infrequent Disease |             | 其他<br>Others |             |
| 男<br>Male                            | 女<br>Female | 男<br>Male                 | 女<br>Female | 男<br>Male                                   | 女<br>Female | 男<br>Male                                      | 女<br>Female | 男<br>Male    | 女<br>Female |
| 164                                  | 193         | 186                       | 142         | 8   | 3           | 1  | 3           | 6            | 2           |
| <b>134</b>                           | <b>154</b>  | <b>157</b>                | <b>115</b>  | <b>2</b>                                    | <b>1</b>    | <b>1</b>                                       | <b>2</b>    | <b>6</b>     | <b>2</b>    |

Source : Social Affairs Bureau of Taichung City Government.

表 9-2 身心障礙者人數(續完)

單位：人

| 年底別<br><br>End of Year | 領有新制身心障礙證明者           |           |             |   |             |  |             |
|------------------------|-----------------------|-----------|-------------|---|-------------|--|-------------|
|                        | 總計<br><br>Grand Total |           |             | 神經系統構造及精神、心智功能<br><br>Mental Functions & Structures of the Nervous System |             | 眼、耳及相關構造與感官功能及<br>Sensory Functions & Pain ; The Eye, Ear and Related Structures |             |
|                        | 合計<br>Total           | 男<br>Male | 女<br>Female | 男<br>Male   | 女<br>Female | 男<br>Male  | 女<br>Female |
| 民國101年底 End of 2012    | 301                   | 185       | 116         | 64  | 39          | 34   | 23          |
| 民國102年底 End of 2013    | 822                   | 478       | 344         | 165   | 135         | 101  | 61          |

| 年底別                    | 領有新制身心障礙證明者   |        |   |        |  |        |   |        |
|------------------------|---|--------|---|--------|--|--------|---|--------|
|                        | 泌尿與生殖系統<br>相關構造及其功<br>Functions &<br>Structures of／<br>Related to the |        | 神經、肌肉、骨<br>骼之移動相關構<br>Neuromusculoskeletal<br>and Movement<br>Related Functions & |        | 皮膚與相關構造<br>及其功能<br>Functions & Related<br>Structures of the Skin |        | 跨兩類別以上者<br><br>More than two<br>Classifications |        |
|                        | 男   | 女      | 男   | 女      | 男  | 女      | 男   | 女      |
|                        | Male  | Female | Male  | Female | Male   | Female | Male  | Female |
| 民國101年底    End of 2012 | 5   | 5      | 39  | 20     | —  | —      | 28  | 21     |
| 民國102年底    End of 2013 | 21  | 14     | 91  | 57     | —  | 1      | 53  | 58     |

資料來源：臺中市政府社會局。

Table 9-2 The Disabled Population (Cont. End)

Unit : Person

| With Disability Identification by New System                                |             |   |             |  |             |
|---|-------------|---|-------------|--|-------------|
| 涉及聲音與言語構造及其功能<br>Functions & Structures of/<br>Involved in Voice and Speech |             | 循環、造血、<br>免疫與呼吸系統構造及其功能<br>Functions & Structures of/Related to<br>the Cardiovascular, Haematological,<br>Immunological and Respiratory Systems |             | 消化、新陳代謝與內分泌系統<br>相關構造及其功能<br>Functions & Structures of/Related to<br>the Digestive, Metabolic and Endocrine<br>Systems |             |
| 男<br>Male   | 女<br>Female | 男<br>Male   | 女<br>Female | 男<br>Male  | 女<br>Female |
| 1   | 2           | 11  | 4           | 3  | 1           |
| 5   | 3           | 31  | 11          | 11   | 4           |

| With Disability Identification by New System   |             |
|--|-------------|
| 舊制轉換新制<br>暫無法歸類者<br>Not Classified Temporarily |             |
| 男<br>Male                                      | 女<br>Female |

— 1

— —

Source : Social Affairs Bureau of Taichung City Government.

表10-1 辦理調解業務－方式別

單位：件、%

| 年 別    |       | 總 計         |           |                     |               | 委 員 集 體 開 會       |           |                     |
|--------|-------|-------------|-----------|---------------------|---------------|-------------------|-----------|---------------------|
|        |       | Grand Total |           |                     |               | Meeting Mediation |           |                     |
|        |       | 合 計         | 成 立       | 成 立                 | 不 成 立         | 合 計               | 成 立       | 成 立                 |
| 比率(%)  | 比率(%) |             |           |                     |               |                   |           |                     |
| Year   |       | Total       | Sustained | Sustained Ratio (%) | Not Sustained | Total             | Sustained | Sustained Ratio (%) |
| 民國92年  | 2003  | 249         | 231       | 92.77               | 18            | —                 | —         | —                   |
| 民國93年  | 2004  | 343         | 335       | 97.67               | 8             | —                 | —         | —                   |
| 民國94年  | 2005  | 385         | 378       | 98.18               | 7             | —                 | —         | —                   |
| 民國95年  | 2006  | 537         | 500       | 93.11               | 37            | —                 | —         | —                   |
| 民國96年  | 2007  | 608         | 564       | 92.76               | 44            | —                 | —         | —                   |
| 民國97年  | 2008  | 719         | 664       | 89.68               | 55            | —                 | —         | —                   |
| 民國98年  | 2009  | 815         | 778       | 95.46               | 37            | —                 | —         | —                   |
| 民國99年  | 2010  | 834         | 812       | 97.36               | 22            | —                 | —         | —                   |
| 民國100年 | 2011  | 898         | 885       | 98.55               | 13            | —                 | —         | —                   |
| 民國101年 | 2012  | 1,001       | 986       | 98.50               | 15            | —                 | —         | —                   |
| 民國102年 | 2013  | 976         | 959       | 98.26               | 17            | —                 | —         | —                   |

資料來源：本所民政課。

Table 10-1 Mediations Conducted — by Mediation Type

Unit: Case 、%

| 調 解                           | 委 員 獨 任 調 解<br>Independent Mediation |                      |  |                               | 協 同 調 解<br>Accompany Mediation |                      |  |                               |
|-------------------------------|--------------------------------------|----------------------|--|-------------------------------|--------------------------------|----------------------|--|-------------------------------|
| 不 成 立<br><br>Not<br>Sustained | 合 計<br><br>Total                     | 成 立<br><br>Sustained | 成 立<br>比 率 (%)<br>Sustained<br>Ratio (%) | 不 成 立<br><br>Not<br>Sustained | 合 計<br><br>Total               | 成 立<br><br>Sustained | 成 立<br>比 率 (%)<br>Sustained<br>Ratio (%) | 不 成 立<br><br>Not<br>Sustained |
| —                             | 249                                  | 231                  | 92.77                                    | 18                            | 39                             | 39                   | 100.00                                   | —                             |
| —                             | 343                                  | 335                  | 97.67                                    | 8                             | 56                             | 56                   | 100.00                                   | —                             |
| —                             | 385                                  | 378                  | 98.18                                    | 7                             | 47                             | 47                   | 100.00                                   | —                             |
| —                             | 537                                  | 500                  | 93.11                                    | 37                            | 62                             | 62                   | 100.00                                   | —                             |
| —                             | 608                                  | 564                  | 92.76                                    | 44                            | 52                             | 51                   | 98.08                                    | 1                             |
| —                             | 719                                  | 664                  | 89.68                                    | 55                            | 76                             | 76                   | 100.00                                   | —                             |
| —                             | 815                                  | 778                  | 95.46                                    | 37                            | 49                             | 49                   | 100.00                                   | —                             |
| —                             | 834                                  | 812                  | 97.36                                    | 22                            | 45                             | 45                   | 100.00                                   | —                             |
| —                             | 898                                  | 885                  | 98.55                                    | 13                            | 36                             | 36                   | 100.00                                   | —                             |
| —                             | 1,001                                | 986                  | 98.50                                    | 15                            | 25                             | 25                   | 100.00                                   | —                             |
| —                             | <b>976</b>                           | <b>959</b>           | <b>98.26</b>                             | <b>17</b>                     | <b>26</b>                      | <b>26</b>            | <b>100.00</b>                            | —                             |

Source : Civil Affairs Section of East District.

表10-2 辦理調解業務－案件別

| 單位：件   |      |             |           |           |             |           |              |           |                   |           |  |
|--------|------|-------------|-----------|-----------|-------------|-----------|--------------|-----------|-------------------|-----------|--|
| 年 別    | Year | 結案件數總計      |           |           | 民 事 結 案 件 數 |           |              |           |                   |           |  |
|        |      | Grand Total |           |           | 合 計         |           | 債權、債務        |           | 物權(房地產)           |           |  |
|        |      | 合 計         | 成 立       | 不成立       | Total       |           | Credit, Debt |           | Power of Property |           |  |
|        |      |             |           |           | 成 立         | 不成立       | 成 立          | 不成立       | 成 立               | 不成立       |  |
|        |      | Total       | Sustained | Sustained | Sustained   | Sustained | Sustained    | Sustained | Sustained         | Sustained |  |
| 民國92年  | 2003 | 249         | 231       | 18        | 86          | 2         | 10           | —         | 3                 | —         |  |
| 民國93年  | 2004 | 343         | 335       | 8         | 106         | 4         | 23           | 2         | 7                 | —         |  |
| 民國94年  | 2005 | 385         | 378       | 7         | 110         | 4         | 38           | 2         | 69                | 1         |  |
| 民國95年  | 2006 | 537         | 500       | 37        | 133         | 11        | 17           | —         | 107               | 9         |  |
| 民國96年  | 2007 | 608         | 564       | 44        | 120         | 11        | 15           | —         | 9                 | 1         |  |
| 民國97年  | 2008 | 719         | 664       | 55        | 136         | 15        | 16           | 2         | 116               | 12        |  |
| 民國98年  | 2009 | 815         | 778       | 37        | 140         | 11        | 23           | 4         | 110               | 6         |  |
| 民國99年  | 2010 | 834         | 812       | 22        | 138         | 6         | 106          | —         | 8                 | —         |  |
| 民國100年 | 2011 | 898         | 885       | 13        | 177         | 1         | 11           | —         | 159               | 1         |  |
| 民國101年 | 2012 | 1,001       | 986       | 15        | 160         | 6         | —            | 2         | 160               | 2         |  |
| 民國102年 | 2013 | 976         | 959       | 17        | 169         | 2         | 16           | —         | 128               | 2         |  |

資料來源：本所民政課。

Table 10-2 Mediations Conducted — by Case Type

Unit: Case

| Resolved Civil Cases |                         |                  |                         |                               |                         |                         |                         |                  |                         |
|----------------------|-------------------------|------------------|-------------------------|-------------------------------|-------------------------|-------------------------|-------------------------|------------------|-------------------------|
| 親屬(婚姻)<br>Relative   |                         | 繼 承<br>Inherit   |                         | 商事(公害)<br>Commercial Business |                         | 營 建 工 程<br>Construction |                         | 其 他<br>Others    |                         |
| 成 立<br>Sustained     | 不成立<br>Not<br>Sustained | 成 立<br>Sustained | 不成立<br>Not<br>Sustained | 成 立<br>Sustained              | 不成立<br>Not<br>Sustained | 成 立<br>Sustained        | 不成立<br>Not<br>Sustained | 成 立<br>Sustained | 不成立<br>Not<br>Sustained |
| 3                    | —                       | 1                | —                       | 20                            | 1                       | 3                       | —                       | 46               | 1                       |
| 3                    | —                       | 7                | —                       | 2                             | 1                       | 2                       | —                       | 62               | 1                       |
| 1                    | 1                       | 1                | —                       | —                             | —                       | 1                       | —                       | —                | —                       |
| —                    | —                       | —                | —                       | —                             | —                       | —                       | —                       | 9                | 2                       |
| —                    | —                       | —                | —                       | 3                             | —                       | —                       | —                       | 93               | 10                      |
| 1                    | —                       | —                | —                       | 2                             | 1                       | 1                       | —                       | —                | —                       |
| —                    | —                       | —                | —                       | —                             | —                       | —                       | —                       | 7                | 1                       |
| 1                    | —                       | —                | —                       | 3                             | —                       | —                       | —                       | 20               | 6                       |
| —                    | —                       | 2                | —                       | —                             | —                       | 5                       | —                       | —                | —                       |
| —                    | —                       | —                | —                       | —                             | —                       | —                       | 1                       | —                | 1                       |
| 4                    | —                       | 3                | —                       | 5                             | —                       | 8                       | —                       | 5                | —                       |

Source : Civil Affairs Section of East District.

表10-2 辦理調解業務－案件別（續完）

| 單位：件   |      | 刑 事 結 案 件 數      |                        |                  |                        |                        |                        |                  |                        |
|--------|------|------------------|------------------------|------------------|------------------------|------------------------|------------------------|------------------|------------------------|
| 年 別    | Year | 合 計              |                        | 妨 害 風 化          |                        | 妨 害 婚 姻 及 家 庭          |                        | 傷 害              |                        |
|        |      | Total            |                        | Obscenity        |                        | Offense against Family |                        | Assult           |                        |
|        |      | 成 立<br>Sustained | 不 成 立<br>Not Sustained | 成 立<br>Sustained | 不 成 立<br>Not Sustained | 成 立<br>Sustained       | 不 成 立<br>Not Sustained | 成 立<br>Sustained | 不 成 立<br>Not Sustained |
| 民國92年  | 2003 | 145              | 16                     | —                | —                      | —                      | —                      | 15               | 3                      |
| 民國93年  | 2004 | 229              | 4                      | —                | —                      | —                      | —                      | 221              | 2                      |
| 民國94年  | 2005 | 268              | 3                      | —                | —                      | —                      | —                      | 266              | 2                      |
| 民國95年  | 2006 | 367              | 26                     | —                | —                      | 1                      | —                      | 363              | 26                     |
| 民國96年  | 2007 | 444              | 33                     | —                | —                      | —                      | 1                      | 438              | 29                     |
| 民國97年  | 2008 | 528              | 40                     | 3                | —                      | —                      | 1                      | 519              | 36                     |
| 民國98年  | 2009 | 638              | 26                     | 1                | —                      | —                      | —                      | 632              | 25                     |
| 民國99年  | 2010 | 674              | 16                     | —                | —                      | —                      | —                      | 16               | —                      |
| 民國100年 | 2011 | 708              | 12                     | 1                | —                      | —                      | 1                      | 701              | 11                     |
| 民國101年 | 2012 | 826              | 9                      | —                | —                      | 1                      | —                      | 802              | 9                      |
| 民國102年 | 2013 | 790              | 15                     | —                | —                      | —                      | —                      | 773              | 14                     |

資料來源：本所民政課。

Table 10-2 Mediations Conducted — by Case Type (Cont.End)

Unit: Case

| Resolved Criminal Cases   |                         |  |                         |                  |                         |                  |                         |
|---|-------------------------|--|-------------------------|------------------|-------------------------|------------------|-------------------------|
| 妨害自由名譽信用及秘密<br>Offense against Freedom Fame,<br>Trust & Secrecy |                         | 詐欺侵占及竊盜<br>Stealing, Fraud &<br>Conversion |                         | 毀棄損壞<br>Defacing |                         | 其 他<br>Others    |                         |
| 成 立<br>Sustained  | 不成立<br>Not<br>Sustained | 成 立<br>Sustained                           | 不成立<br>Not<br>Sustained | 成 立<br>Sustained | 不成立<br>Not<br>Sustained | 成 立<br>Sustained | 不成立<br>Not<br>Sustained |
| 1   | 1                       | 2  | —                       | 126              | 12                      | 1                | —                       |
| 1   | 1                       | 1  | 1                       | 1                | —                       | 5                | —                       |
| 1   | 1                       | —  | —                       | —                | —                       | 1                | —                       |
| 2   | —                       | 1  | —                       | —                | —                       | —                | —                       |
| 2   | —                       | 3  | 2                       | —                | 1                       | 1                | —                       |
| —   | —                       | 4  | 3                       | 1                | —                       | 1                | —                       |
| —   | —                       | 5  | 1                       | —                | —                       | —                | —                       |
| —   | —                       | —  | —                       | —                | —                       | 658              | 16                      |
| —   | —                       | 1  | —                       | 5                | —                       | —                | —                       |
| —   | —                       | —  | —                       | 7                | —                       | 16               | —                       |
| <b>2</b>  | —                       | —  | —                       | <b>14</b>        | —                       | <b>1</b>         | <b>1</b>                |

Source : Civil Affairs Section of East District.

表10-3 調解委員會組織概況

單位：人

| 年 別<br><br>Year         | 委員<br>總人數<br><br>Committee<br>Grand<br>Total | 性別 Sex        |                 | 年齡   |  |
|-------------------------|--|---------------|-----------------|--|--|
|                         |  | 男<br><br>Male | 女<br><br>Female | 未滿<br>40歲<br><br>Under<br>40 Years<br>of Age | 40-50<br>歲未滿<br><br>40-Under<br>50 Years<br>of Age |
| 民國92年      2003         | 10   | 9             | 1               | —  | 1  |
| 民國93年      2004         | 11   | 10            | 1               | —  | 1  |
| 民國94年      2005         | 11   | 10            | 1               | —  | 1  |
| 民國95年      2006         | 11   | 8             | 3               | —  | —  |
| 民國96年      2007         | 11   | 8             | 3               | —  | —  |
| 民國97年      2008         | 10   | 7             | 3               | —  | —  |
| 年 別<br><br>Year         | 委員<br>總人數<br><br>Committee<br>Grand<br>Total | 性別 Sex        |                 | 年齡   |  |
|                         |  | 男<br><br>Male | 女<br><br>Female | 未滿<br>40歲<br><br>Under<br>40 Years<br>of Age | 40-50<br>歲未滿<br><br>40-Under<br>50 Years<br>of Age |
| 民國98年      2009         | 10   | 7             | 3               | —  | —  |
| 民國99年      2010         | 11   | 8             | 3               | —  | —  |
| 民國100年      2011        | 11   | 8             | 3               | —  | —  |
| 民國101年      2012        | 11   | 8             | 3               | —  | —  |
| <b>民國102年      2013</b> | <b>11</b>                                    | <b>8</b>      | <b>3</b>        | <b>—</b>                                     | <b>—</b>   |

資料來源：本所民政課。

Table 10-3 Mediation Committee Organizational Profile

Unit: Person

| Age  |   | 教育程度<br>Educational Attainment      |   |                                    |                                |
|--|---|-------------------------------------|---|------------------------------------|--------------------------------|
| 50-60<br>歲未滿<br><br>50-Under<br>60 Years<br>of Age | 60歲<br>以上<br><br>Over<br>60 Years<br>of Age | 大專<br>以上<br><br>Higher<br>Education | 高中<br>(職)<br><br>Higher<br>(Vocational)<br>School | 國中<br><br>Junior<br>High<br>School | 國小<br><br>Elementary<br>School |
| 2  | 7   | 5                                   | 3   | 1                                  | 1                              |
| 3  | 7   | 5                                   | 4   | 1                                  | 1                              |
| 3  | 7   | 5                                   | 4   | 1                                  | 1                              |
| 2  | 9   | 3                                   | 5   | 2                                  | 1                              |
| 2  | 9   | 3                                   | 5   | 2                                  | 1                              |
| 1  | 9   | 2                                   | 5   | 2                                  | 1                              |
| Age  |   | 教育程度<br>Educational Attainment      |   |                                    |                                |
| 50-60<br>歲未滿<br><br>50-Under<br>60 Years<br>of Age | 60歲<br>以上<br><br>Over<br>60 Years<br>of Age | 大專<br>以上<br><br>Higher<br>Education | 高中<br>(職)<br><br>Higher<br>(Vocational)<br>School | 國中<br><br>Junior<br>High<br>School | 國小<br><br>Elementary<br>School |
| —  | 10  | 2                                   | 5   | 2                                  | 1                              |
| 1  | 10  | 3                                   | 5   | 2                                  | 1                              |
| 1  | 10  | 2                                   | 7   | 2                                  | —                              |
| 1  | 10  | 2                                   | 7   | 2                                  | —                              |
| <b>2</b>   | <b>9</b>                                    | <b>3</b>                            | <b>7</b>  | <b>1</b>                           | <b>—</b>                       |

Source : Civil Affairs Section of East District.

表10-3 調解委員會組織概況（續完）

| 單位：人   |      |  |   |                |  |
|--------|------|--|---|----------------|--|
| 年      | 別    | 行業   |   | Industry       |  |
|        |      | 農、林、<br>漁、牧業<br>Agriculture、<br>Forestry、<br>Fishery、<br>Husbandry | 製造業、水電、<br>燃氣業及營造業<br>Manufacturing、<br>Water & Electricity<br>Supply、Gas supply、<br>Construction | 商業<br>Commerce | 服務業<br>及其他<br>Service<br>Trade &<br>Other<br>Service |
| Year   |      |  |   |                |  |
| 民國92年  | 2003 | 1  | 3   | 1              | 5  |
| 民國93年  | 2004 | —  | 2   | 5              | 4  |
| 民國94年  | 2005 | 1  | —   | 7              | 3  |
| 民國95年  | 2006 | —  | —   | 5              | 6  |
| 民國96年  | 2007 | —  | —   | 3              | 8  |
| 民國97年  | 2008 | —  | —   | 2              | 8  |
| 年      | 別    | 行業   |   | Industry       |  |
|        |      | 農、林、<br>漁、牧業<br>Agriculture、<br>Forestry、<br>Fishery、<br>Husbandry | 製造業、水電、<br>燃氣業及營造業<br>Manufacturing、<br>Water & Electricity<br>Supply、Gas supply、<br>Construction | 商業<br>Commerce | 服務業<br>及其他<br>Service<br>Trade &<br>Other<br>Service |
| Year   |      |  |   |                |  |
| 民國98年  | 2009 | —  | —   | 2              | 8  |
| 民國99年  | 2010 | —  | —   | 3              | 8  |
| 民國100年 | 2011 | —  | —   | 7              | 4  |
| 民國101年 | 2012 | —  | —   | 7              | 4  |
| 民國102年 | 2013 | —  | 1   | 4              | 6  |

資料來源：本所民政課。

Table 10-3 Mediation Committee Organizational Profile (Cont.End)

| Unit: Person                      |                                  |                                     |                           |                 |                  |              |
|-----------------------------------|----------------------------------|-------------------------------------|---------------------------|-----------------|------------------|--------------|
| 服務公職 Public Servant               |                                  |                                     | 委員年資 Members of seniority |                 |                  |              |
| 現任民意代表                            | 曾任公職                             | 未曾任公職                               | 未滿3年                      | 3-未滿6年          | 6-未滿15年          | 15年以上        |
| Incumbent Elected Representatives | Used to Take on a Public Servant | Never Used Take on a Public Servant | Under 3 Years             | 3-Under 6 Years | 6-Under 15 Years | Over 15Years |
| 3                                 | 5                                | 2                                   | 2                         | 2               | 3                | 3            |
| 4                                 | 6                                | 1                                   | 1                         | 4               | 3                | 3            |
| 3                                 | 6                                | 2                                   | 1                         | 2               | 4                | 4            |
| —                                 | 10                               | 1                                   | 7                         | —               | 2                | 2            |
| —                                 | 10                               | 1                                   | 6                         | 1               | 2                | 2            |
| —                                 | 9                                | 1                                   | 5                         | 1               | 3                | 1            |

| 服務公職 Public Servant              |                                     | 委員年資 Members of seniority |                |                  |              |
|----------------------------------|-------------------------------------|---------------------------|----------------|------------------|--------------|
| 曾任公職                             | 未曾任公職                               | 未滿4年                      | 4-未滿8年         | 8-未滿16年          | 16年以上        |
| Used to Take on a Public Servant | Never Used Take on a Public Servant | Under 4Years              | 4-Under 8Years | 8-Under 16 Years | Over 16Years |
| 9                                | 1                                   | —                         | 6              | 2                | 2            |
| —                                | 11                                  | 1                         | 8              | —                | 2            |
| 9                                | 2                                   | 2                         | 5              | 2                | 2            |
| 9                                | 2                                   | 2                         | 5              | 2                | 2            |
| 1                                | 10                                  | 3                         | 6              | 1                | 1            |

Source : Civil Affairs Section of East District.

# 臺中市東區統計年報

## 中華民國102年

編 印 者：臺中市東區區公所會計室

地 址：臺中市東區長福路 245號

電 話：(04)22151988

出版日期：中華民國 103年 06月

本刊同時登載於臺中市東區區公所網站，

網址為 <http://www.east.taichung.gov.tw/>



熱誠、團結、和諧

繁榮、美好的東區