

臺中市東區 108 年度小型工程委外督導紀錄表

工程名稱：臺中市東區 108 年度小型工程

查驗日期：108.8.12(一)

主辦單位：臺中市東區區公所

帶隊官：陳區長佩玉

設計、監造單位：承泰工程技術顧問有限公司

施工廠商：宏大土木包工業

查驗委員：林委員炳森

會同人員：公所政風室

施工進度(預計/實際):86%/95%

查 驗 紀 錄

查驗項目	合約規定 (設計圖說)	查驗(取樣)位置	查驗結果 (現場測量值)	合格與否
一、 瀝青混凝土 平整度檢驗	以 3 米直規沿平行 或垂直於路中心線 之方向檢測，其任 何一點高低，面層 不得超過[±6 mm]	1. 東光路 76 巷 0K+30	0、+1、+1	<input checked="" type="checkbox"/> 是 <input type="checkbox"/> 否
		2. 東光路 76 巷 0K+40	0、-2、0	<input checked="" type="checkbox"/> 是 <input type="checkbox"/> 否
		3. 育英路 23 巷 0K+30	-1、-5、0	<input checked="" type="checkbox"/> 是 <input type="checkbox"/> 否
		4. 育英路 23 巷 0K+40	-1、+1、0	<input checked="" type="checkbox"/> 是 <input type="checkbox"/> 否
二、 瀝青混凝土 厚度檢驗	設計厚度 為 5 公分 任一點不得少於設 計厚度之 90%。	1. 東光路 76 巷 0K+20	6.8CM、6.7CM 6.8CM、7.4CM	<input checked="" type="checkbox"/> 是 <input type="checkbox"/> 否
		2. 東光路 76 巷 0K+30	5.0CM、5.0CM 5.0CM、5.0CM	<input checked="" type="checkbox"/> 是 <input type="checkbox"/> 否
		3. 東光路 76 巷 0K+40	6.4CM、5.5CM 5.4CM、5.5CM	<input checked="" type="checkbox"/> 是 <input type="checkbox"/> 否
		4. 育英路 23 巷 0K+30	5.0CM、5.6CM 5.2CM、5.0CM	<input checked="" type="checkbox"/> 是 <input type="checkbox"/> 否
		5. 育英路 23 巷 0K+40	5.0CM、5.0CM 6.0CM、5.0CM	<input checked="" type="checkbox"/> 是 <input type="checkbox"/> 否
		6. 育英路 23 巷 0K+50	7.6CM、8.0CM 8.0CM、8.3CM	<input checked="" type="checkbox"/> 是 <input type="checkbox"/> 否

三、瀝青混凝土壓實度	單顆 > 94% 平均 > 96%	同厚度檢測位置	詳試驗報告
四、瀝青混凝土含油量	5.3%±0.5	同厚度檢測位置	詳試驗報告
其他意見、待改善缺失或優缺點	1. AC 鋪面黏製層噴灑部分，請加強清掃作業，再噴灑黏層。 2. 督導時，應派專人維持交通。 3. 工區六 0K+40 右側有些許裂縫，往後應加強順平作業。		
本次送驗紀錄	T A F 實驗室：中興大學實驗室 送驗日期：108.8.12		
備註	請依限函復 <u>缺失改善照片</u> 及當日送驗之 <u>試體含油量、壓實度試驗報告</u> 、 <u>缺失項目改善費用計算表</u> 各乙份至本所公建課，俾利彙整。		

臺中市東區區公所 108 年度道路小型工程委外督導簽到表

工程名稱	臺中市東區 108 年度小型工程
查驗日期	108.8.12(一)
地點	東區施工地點
主辦單位 (臺中市東區公所)	區長: 陳佩玉 公建課長: 鍾文燿 承辦: 周建宏. 張南
設計、監造 (承泰顧問)	技師: 監造人員: 吳銘哲(代) 鍾廷 侯順明
施工廠商 (宏大土木包工業)	工地主任: 曾建文
外聘委員	林炳輝
會同人員 (本所政風室)	陳美華

委外督導日期：108.8.12

委外督導照片：

委外督導委員：林委員炳森

督導人員：陳區長佩玉.周技士建宏.陳課員信甫.政風室.監造單位

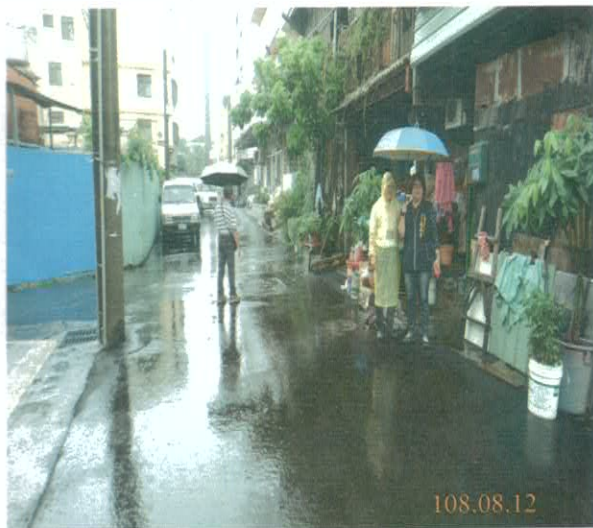



Serial: 04-22155652 对讲机 光

Tel: 04-22151988

2. 工区 9. 育英路 23 巷

中心 0K+030 左

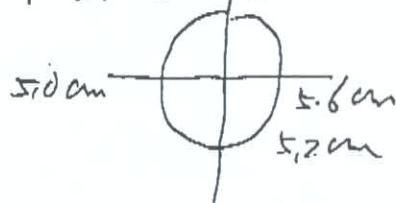

平直度

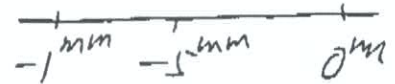

→ 0K+040 中间

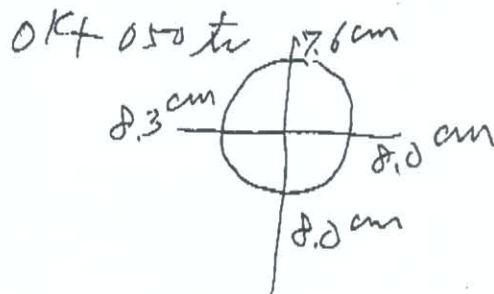
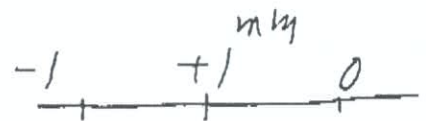
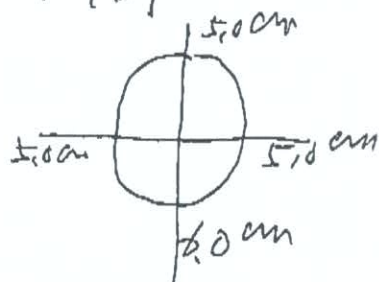

1. 粘层在 0K+040 应比强喷灌

2. 工区 6 育英路

中心 0K+020 左

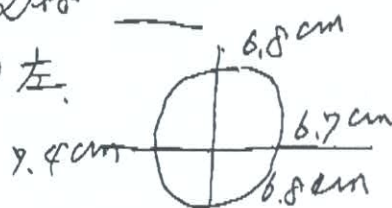

平直度



0K+030 中

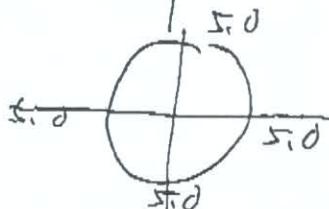

0K+040 右

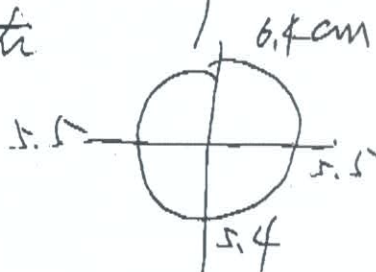

右侧有部份裂缝
范围