



中華民國110年

東區 統計年報

STATISTICAL YEARBOOK OF EAST DISTRICT 2021 臺中市

臺中市東區區公所會計室編印
中華民國111年6月 出版

凡例

- 一. 臺中縣、市於民國 99 年 12 月 25 日合併改制為直轄市，本刊 100 年以後所列資料係為合併後臺中市資料，99 年以前資料為統計至 99 年 12 月 31 日止之原臺中縣、市資料合併計算，部分無法並計者則採分別陳列方式。
- 二. 本刊所列數值旨在報導本區 110 年主要施政概況及其成果之紀錄，以供施政參考，其涉及國防機密與個別隱私者均未列出。
- 三. 本刊所列資料係取自本區各課室編報之統計報表及本區會計室直接搜集之資料，加以整理彙編。
- 四. 本刊所列數值以 110 年資料為主，但為明瞭歷年施政情形，亦將近年各項資料予以刊載，以利比較。
- 五. 本刊各表所列金額均為新臺幣，度量衡單位一律採用公制，其中資料原非公制者，均經換算為公制以資劃一俾便比較。表內數值或因尾數四捨五入，故部分總數與細數之間，或有未能吻合情事，計算時仍以原始資料計算。
- 六. 本刊各表內所用符號代表意義如下：
「-」：無數值或數值無統計 「--」：數值無意義
「…」：數值尚未發布 「0」：有數值，但數值不及半單位
「(r)」：修正數 「(p)」：初步統計數
「(f)」：預測數 「(e)」：估計數
- 七. 本刊各表內所列「年」係指全年，「年底」係指該年 12 月底，「年度」係指會計年度或其他行政上之措施而特定之年限。
- 八. 本刊荷蒙本區各課室協助始克編成，謹致謝忱。或有編排校印而產生疏漏之處，尚祈各界不吝指正。

目次

Contents

表次	頁次	Table	Page
提要分析	1 - 23	Summary of Analysis	1 - 23
壹、土地		I. Land	
1-1 已登記土地面積.....	24 - 31	1-1 Area of Registered Land.....	24 - 31
1-2 土地徵收面積.....	32 - 33	1-2 Area of Land Purchased by Government.....	32 - 33
1-3 實施耕地三七五減租成果.....	34 - 35	1-3 Achievements of the 37.5% Arable Land Rental Reduction	34 - 35
貳、人口		II. Population	
2-1 現住人口及性比例.....	36 - 39	2-1 Population and Sex Ratio.....	36 - 39
2-2 戶籍動態登記.....	40 - 47	2-2 Immigrants and Emigrants.....	40 - 47
2-3 現住人口之年齡分配.....	48 - 59	2-3 Population by Age.....	48 - 59
2-4 15歲以上現住人口之教育程度—按年齡別分.....	60 - 67	2-4 Educational Attainment of Resident Population Aged 15 & Over - By Age.....	60 - 67
2-5 現住人口之婚姻狀況—按年齡別分.....	68 - 73	2-5 The Marital Status of the Population—By Age.....	68 - 73
2-6 現住人口之婚姻狀況—按里別分.....	74 - 79	2-6 The Marital Status of the Population—By Village.....	74 - 79
2-7 現住原住民戶口數.....	80 - 83	2-7 Households and Persons of Resident Indigene.....	80 - 83
參、行政組織		III. Administrative Organization	
3-1 本所行政組織.....	84 - 84	3-1 East District Office Administrative Organization.....	84 - 84
3-2 區公所員工總人數.....	85 - 85	3-2 Number of Staff & Worker of East District Office.....	85 - 85
肆、農、林、漁、牧		IV. Agriculture, Forestry, Fishery And Husbandry	
4-1 農耕土地面積.....	86 - 87	4-1 Area of Cultivated Land.....	86 - 87
4-2 稻米收穫面積及生產量.....	88 - 91	4-2 Harvested Area and Production of Rice.....	88 - 91
4-3 農產品收穫面積及生產量.....	92 - 103	4-3 Harvested Area and Production of Crop Products.....	92 - 103
4-4 現有家畜數	104 - 104	4-4 Number of Current Livestock.....	104 - 104
4-5 家畜屠宰頭數.....	105 - 105	4-5 Number of Livestock Slaughtered.....	105 - 105
4-6 現有家禽數量	106 - 106	4-6 Number of Current Poultry.....	106 - 106
4-7 產乳牛頭數及產乳量與價值.....	107 - 107	4-7 Number of Milking Cows ; Quantity & Value of Milk.....	107 - 107
伍、工商經濟		V. Industry & Commerce	
5-1 商業登記現有家數與資本額.....	108 - 111	5-1 Number & Capital of Business Entities Existing Registered.....	108 - 111
5-2 工廠登記現有家數.....	112 - 115	5-2 Number of Factories Existing Registered.....	112 - 115
5-3 自來水供水普及率.....	116 - 117	5-3 Saturation of Water Supply.....	116 - 117
5-4 路燈設備.....	118 - 119	5-4 Equipment of Street Lights.....	118 - 119

目次

Contents

表次	頁次	Table	Page
陸、財政收支		VI. Finance	
6-1 歲入來源別預決算	120 - 121	6-1 Budget and Final Accounts of Revenues by Sources...	120 - 121
6-2 歲出預決算	122 - 125	6-2 Budgets and Final Accounts of Expenditures	122 - 125
柒、教育文化		VII Education	
7-1 臺中市東區境內各級學校數	126 - 127	7-1 Number of Schools at ALL Level in East District	126 - 127
7-2 臺中市東區境內國民中學概況	128 - 129	7-2 Summary of Junior High School in East District	128 - 129
7-3 臺中市東區境內國民小學概況	130 - 133	7-3 Summary of Primary School in East District	130 - 133
7-4 臺中市東區境內國民中學歷年各年級 原住民學生數	134 - 135	7-4 Number of Indigenous Students in Junior High Schools by Grade in East District	134 - 135
7-5 臺中市東區境內國民中學歷年各年級 新住民子女學生數	136 - 137	7-5 Number of Immigrant Students in Junior High Schools by Grade in East District	136 - 137
7-6 臺中市東區境內國民小學歷年各年級 原住民學生數	138 - 139	7-6 Number of Indigenous Students in Elementary Schools by Grade in East District	138 - 139
7-7 臺中市東區境內國民小學歷年各年級 新住民子女學生數	140 - 141	7-7 Number of Immigrant Students in Elementary Schools by Grade in East District	140 - 141
捌、醫療保健		VIII. Public Health	
8-1 醫療機構及其他醫事機構開(執)業醫事人員數	142 - 145	8-1 Number of Registered Medical Personnel in Hospitals, Clinics, and Other Medical Care Institutions	142 - 145
8-2 醫療院所各類病床數	146 - 149	8-2 Number of Various Beds in Hospitals and Clinics	146 - 149
8-3 藥商家數	150 - 151	8-3 Number of Pharmaceutical Firms	150 - 151
玖、社會福利		IX. Social Affairs	
9-1 低收入戶戶數及人數	152 - 153	9-1 Households and Persons of Low-Income Families	152 - 153
9-2 身心障礙者人數	154 - 159	9-2 The Disabled Population	154 - 159
9-3 列冊需關懷獨居老人人數	160 - 161	9-3 The Aged Living Alone Booked for Caring	160 - 161
9-4 特殊境遇家庭扶助服務概況	162 - 163	9-4 The Conditions of Assistance Service for Families in Hardship	162 - 163
9-5 特殊境遇家庭概況	164 - 165	9-5 Families in Hardship	164 - 165
9-6 急難救助概況	166 - 169	9-6 The Conditions of Aid for Disasters & Emergencies	166 - 169
拾、政府服務		X. Government Services	
10-1 辦理調解業務—方式別	170 - 171	10-1 Mediations Conducted—by Mediation Type	170 - 171
10-2 辦理調解業務—案件別	172 - 175	10-2 Mediations Conducted—by Case Type	172 - 175
10-3 調解委員會組織概況	176 - 179	10-3 Mediation Committee Organizational Profile	176 - 179
10-4 推行社區發展工作概況	180 - 185	10-4 Result of Promotion for Community Development	180 - 185
10-5 民防團隊編組	186 - 187	10-5 Civil Defense Regiment	186 - 187
10-6 民防團隊年度訓練成果	188 - 189	10-6 Result of Civil Defense Regiment for Annual Training	188 - 189



臺中市東區— 宜居生活圈 繁榮的未來

圖片來源：臺中觀光旅遊網

一、歷史沿革

臺中市東區歷史淵遠流長，於日據時期總督府所訂之臺灣行政區劃定案，將本地劃歸於臺中廳藍興堡臺中街以及臺中廳藍興堡新庄仔、早溪庄、東勢仔庄、頂橋頭仔庄。二戰後，中華民國接收日本臺灣總督府所轄之區域，將原台中州下台中市的曙町、花園町、楠町、櫻町、高砂町、干城町以及大字東勢子、早溪、頂橋子頭的部份區域，合併成立「東區」。

民國 45 年 (1956) 市府公佈「臺中市都市計畫」，東區糖廠一帶因處在下風處，被規劃為市區內僅有的兩處工業區之一。民國 60 年 (1971) 完成之「臺中市綱要計畫」與「臺中區域計畫」，確立了東區工業在臺中市的重要地位，知名的「黑手堀」鐵工廠聚落也從此時期開始興起。然而本地因為與臺中市區之間受到鐵路相隔，使得發展相當有限，人口多有外流，直至民國 90 年代起，隨著鐵路高架化，與市區交通連結更為緊密，進而吸引大型商業、文創投資進駐，居民生活型態轉向更多藝文活動、文創產業、社區活動等。

二、未來願景

本區集結交通、商場、公園、文化、觀光等優勢於一身，像台糖生態園區、大臺中車站計畫、綠空鐵道軸線等大型公共建設，以及秀泰廣場、三井 Lalaport 等大型民間投資，大多都已完工或按部就班進行中，東區正在翻轉中。

本區擁有臺中日月潭之稱的「台糖生態園湖」面積約6.09公頃，有環湖步道、水上步道、生態島等設施外，最難得的是園區內還有一座興建於1935年，已被市政府核定為歷史建梨的帝國糖廠，並已規畫為見證臺中百年產業發展的臺中產業故事館。這座同時擁有湖景與歷史，兼具觀光與休憩功能的超大公園，將會成為人文薈萃之地。

（一）多項建設齊發帶動東區未來發展

臺中市東區在重大建設帶動下，從舊市區翻轉成熱門潛力區—成為臺中市東方新明珠。市府積極打造舊市區公共建設，讓舊市區出現「城市翻轉」，也帶動東區生活機能與居住品質，隨著公共建設發展，臺中市東區生活機能與區域發展蓬勃向上，人口年年成長。

近年來與臺中市東區相關之公共建設包括：大智路打通工程、帝國製糖廠湖濱生態園區、新建國市場、新臺中火車站、建成地下道填平、東勢子段社會住宅、尚武段社會住宅、東英非營利幼兒園、大智國小附設公托、東峰非營利幼兒園、東光園道自行車道、公園美樂地計畫等。部份公共建設列舉說明如下：

1、大智路打通工程

大智路打通工程計畫長度約56公尺、寬度20公尺，已於109年9月10日正式啟用，道路更名為「大智北路」，打通後將成為聯繫台中火車站區前後的重要動線，可有效整合鐵道、國道客運及公車系統，活絡車站周邊整體發展，並串聯周邊文化景點，吸引觀光人潮，為舊城區發展再添動能。

2、帝國製糖廠湖濱生態園區

占地二十二公頃的台糖湖濱生態園區，現規劃為湧泉公園，有環湖步道、水上步道、觀景平台等設施，而原有之生態湖命名為「星泉湖」，與台中公園的日月湖相互對映，臺中市政府更於湖中種植「愛心水草」，心型造型掀起搶拍風潮。民眾可以漫步這片城市綠洲，靜靜欣賞它的日夜之美，成東區新私房景點。

3、新建國市場

「新建國市場」於2016年9月正式啟用，面積約為2.23公頃，座落於建成路、進德路與忠孝路交叉路口，為目前全國最大的公有零售市場，其建築本體設計結合在地文化，以東區日治時期街屋為主要建築語彙，並參考巴洛克及文藝復興時期風格設計而成復古建築物。

4、打造新臺中車站商圈翻轉東區軸心

交通建設是帶動區域發展的最重要主軸項目。臺中鐵路高架捷運化積極施工，於2016年陸續通車，臺中車站新站體同步啟用，匯聚中區、東區精華區域的「臺中車站特區」業已成型，加上生活圈4號快速道路的串接，讓臺中車站特區成為交通樞紐，位於臺中車站旁的東區成為翻轉城市軸心的重點區域。

5、東勢子段社會住宅

東勢子段社會住宅提供100戶優質住宅，預計112年底完工。東勢子段基地過去為蔣公行館「協園」所在地，為維護生態，市府保留5棵列管老樹，維持生態與樹木生長空間。



圖片來源：臺中市東區區公所

6、尚武段社會住宅

尚武段社會住宅位於雙十路上，台中公園對面，規劃興建地下4層、地上14層共4大棟複合式社會住宅，包含1房型（8坪）495戶、2房型（16坪）239戶、3房型（24坪）68戶，共802戶住宅，另設有親子館、長青教室、店鋪、社會服務站及育成中心。



圖片來源：臺中市東區區公所

(二) 未來東區發展目標

1. 交通運輸：台 74 匝道改善及建置部分，中長期推動新增六順橋南入匝道，可以減少繞行距離，並舒緩太平南入匝道約 10% 的車流。
2. 商業機能：日本三井不動產即將進駐台糖湖濱生態園區，將投資近百億元規劃興建大型購物商場，翻轉閒置 28 年的台糖地。
3. 文化特色：結合傳統廟宇熱鬧慶典的舉辦，加入社區特色之文化，進而提升社區產業經濟，也融合校園力量，向下紮根增加凝聚力。
4. 低碳旅遊：邀請遊客加入騎乘鐵馬的行列，體驗東區風情，行銷兩大自行車道（旱溪自行車道及東光園道自行車道）並串聯社區情感。



圖片來源：臺中市東區區公所

(三) 東方明珠閃耀：商城、文創、交通匯聚

本區不止有台糖生態湖濱公園，還有 600 億大車站計畫、三井 Lalaport 進駐投資。在新公園、新車站、新商圈三新利多齊發下，就猶如肥沃的土地，發展氣勢已不可同日而語。蓄積滿滿潛力的東區，附近共有臺中軟體工業園區、太平工業區、大里工業區、仁化工業區、霧峰工業區等五大工業區，發展潛能銳不可擋。

粗估近 10 萬就業人口會被東區良好的生活機能吸引，更將使本區成為臺中的東方明珠、閃耀輝煌。



圖片來源：台中市政府經濟發展局

三、位置與地理環境

本區位於臺中市之東隅，東鄰太平區，西與西區相鄰，南與南區及大里區相鄰，北與北區、中區相鄰，以地理方位取名為東區。

四、面積

本區總面積 9.2855 平方公里，民國 91 年 2 月進行里行政區域調整，分為 17 里、399 鄰，99 年 12 月 25 日臺中縣市合併升格為臺中直轄市，至 110 年底本區現有 17 里、404 鄰。

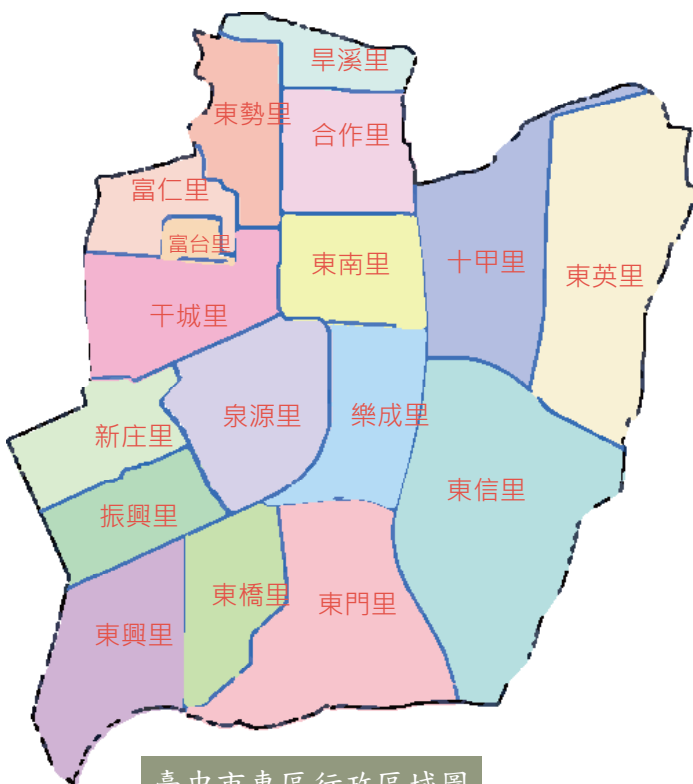

臺中市東區行政區域圖

壹、土地

一、已登記土地面積（詳表1—1）

民國110年底本區公私有土地利用情形，根據地政單位登記資料顯示：已登記土地面積為647.0685公頃，較上年底增加0.0335公頃，本區全部屬都市土地。

依權屬分：已登記土地面積屬私有土地面積為331.2141公頃(占51.19%)，屬公有土地面積為313.1454公頃(占48.39%)，屬公私共有土地面積為2.7090公頃(占0.42%)(如圖1)。

圖1 臺中市東區 110 年底已登記土地面積概況

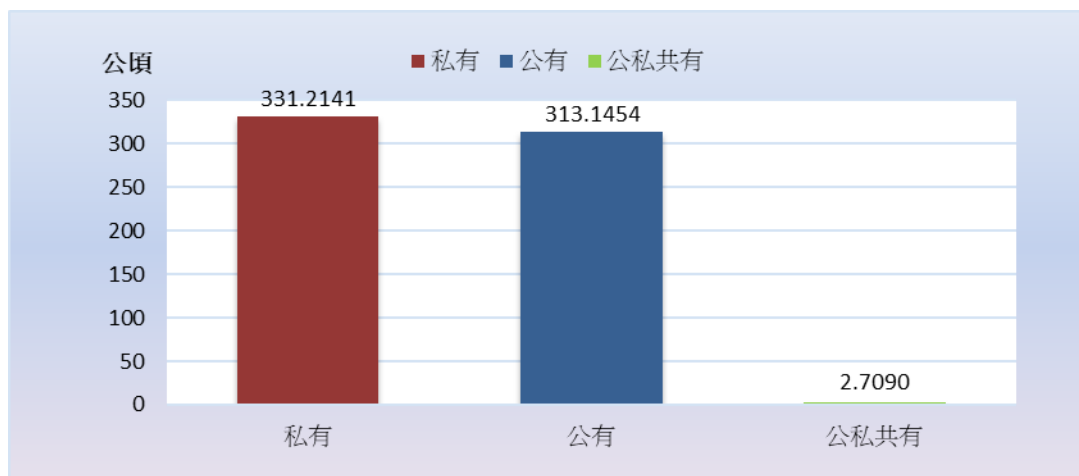

資料來源：中山地政事務所。

二、土地徵收面積（詳表1—2）

民國110年本區無土地徵收。

三、實施三七五減租成果（詳表1—3）

民國110年底本區承租人人數僅1人，出租人人數1人，土地筆數11筆，租約件數1件，租約面積0.5033公頃，與上年底相同。

貳、人口

一、人口分布（詳表2—1）

民國110年底本區現住人口數為7萬5,588人，較上年底減少325人或減少0.43%。性別方面：男性為3萬7,403人(占49.48%)，女性3萬8,185人(占50.52%)；性比例為97.95(如圖2)。

戶數方面：民國110年底本區總戶數為2萬9,314戶，較上年底增加457戶或增加1.58%；戶量(每戶平均人口數)為2.58(人/戶)，較上年底減少0.05(人/戶)。

就各里人口方面：民國110年底現住人口數以東信里最多有1萬531人(占13.93%)，東英里次之有8,305人(占10.99%)，東門里居第3位有8,213人(占10.87%)，富台里為最少僅1,897人(占2.51%)。

圖2 臺中市東區近年現住人口數

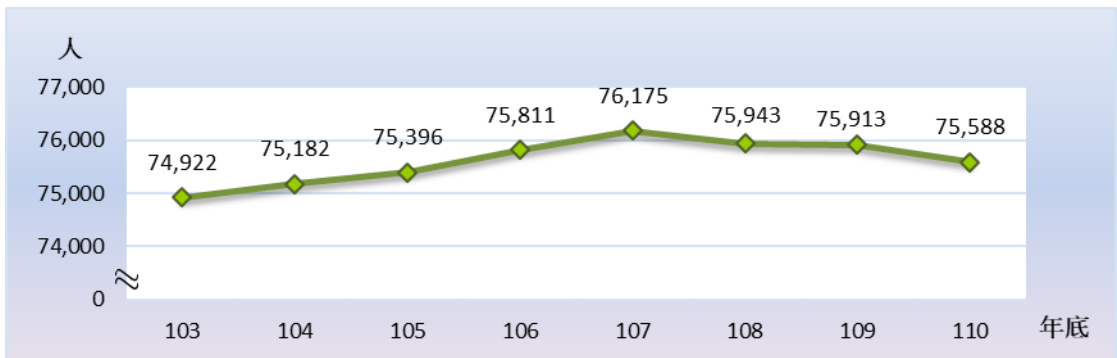

資料來源：東區戶政事務所。

二、戶籍動態（詳表2—2）

戶籍動態方面：根據統計民國110年本區遷入人口數為4,125人，遷出人口數為4,295人。

出生人口數為443人，粗出生率為5.85%；出生人口數與上年比較減少62人或減少12.28%。出生人口數男性為241人(占54.40%)，女性202人(占45.60%)。

死亡人口數為598人，粗死亡率為7.89%。

死亡人口數男性為369人(占61.71%)，女性229人(占38.29%)。

年度社會因素(遷入人口數-遷出人口數)減少170人，自然因素(出生人口數-死亡人口數)減少155人，總人口減少325人；社會成長率為負2.24%，自然成長率為負2.05%，人口成長率為負4.29%。

本年結婚對數有405對，粗結婚率為5.35‰；離婚對數有178對，粗離婚率為2.35‰。

三、年齡結構（詳表2—3）

民國110年底本區人口年齡分配：0~14歲8,686人(占本區總人口數11.49%)，15~64歲5萬4,028人(占本區總人口數71.48%)，65歲以上1萬2,874人(占本區總人口數17.03%)(如圖3)。

圖3 臺中市東區110年底人口年齡結構

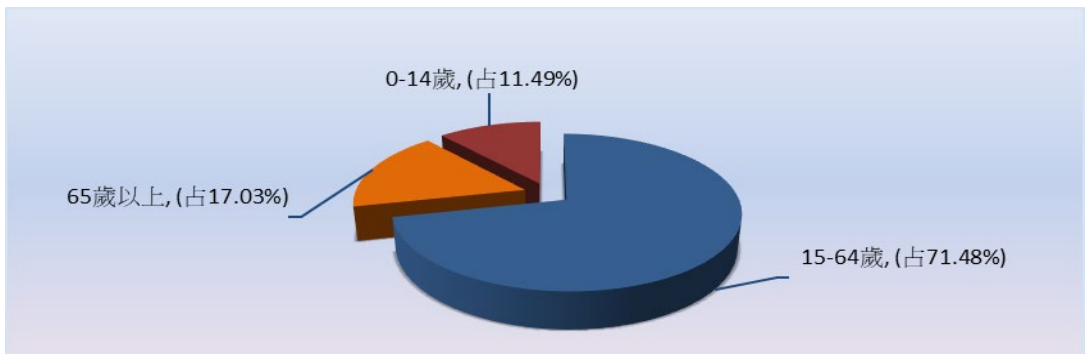

資料來源：東區戶政事務所。

四、教育概況（詳表2—4）

我國教育極為普及，自民國57年實施九年國民義務教育後，人口受教育機會提升。從戶籍登記之教育程度資料顯示，民國110年底本區滿15足歲以上者共有66,902人(占本區總人口88.51%)。

民國110年底本區15歲以上者學歷以大專以上人口數3萬3,194人(占49.62%)最多，高中職2萬397人(占30.49%)次之，國(初)中7,068人(占10.56%)，小學5,805人(占8.68%)，不識字361人(占0.54%)，自修77人(占0.12%)(如圖4)。

圖 4 臺中市東區 110 年底滿 15 足歲以上人口教育概況

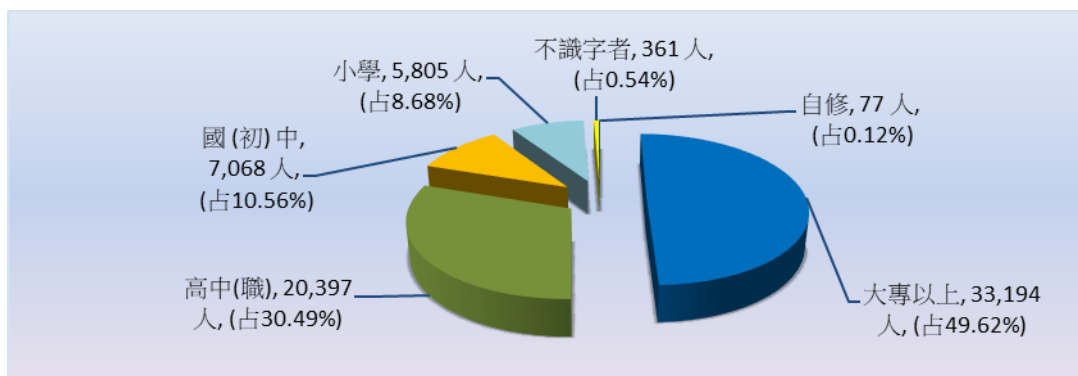

資料來源：東區戶政事務所。

(附註：因四捨五入致細項加總不為100%。)

五、婚姻概況（詳表2—5、2—6）

民國 110 年底本區現住人口婚姻中：未婚有 3 萬 2,277 人(占 42.70%)；有偶有 3 萬 2,066 人(占 42.42%)；離婚/終止結婚有 6,770 人(占 8.96%)；喪偶有 4,475 人(占 5.92%)(如圖 5)。

圖 5 臺中市東區 110 年底現住人口之婚姻狀況

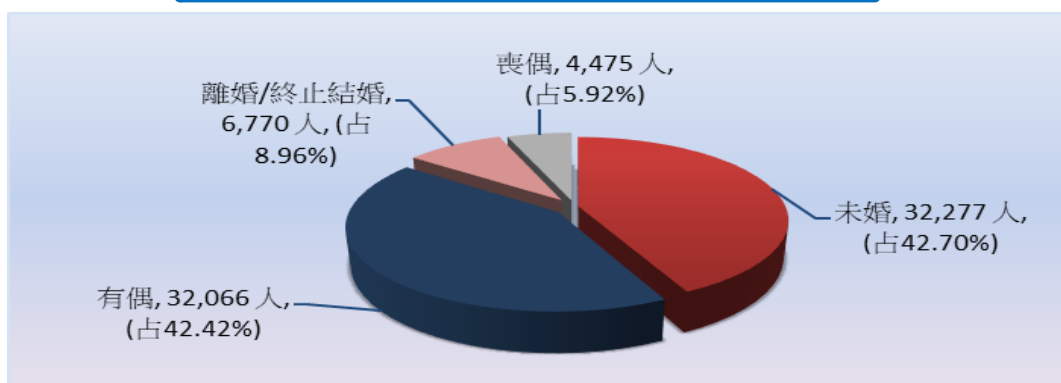

資料來源：東區戶政事務所。

六、原住民人口數（詳表2—7）

民國 110 年底本區現住原住民戶數為 272 戶，較上年底增加 10 戶或增加 3.82%。就人數而言本區現住原住民人數為 703 人，較上年底減少 7 人或減少 0.99%。

參、行政組織

一、行政組織（詳表3—1）

本所隸屬臺中市，置區長1人，由市長依法任用，承市長之命綜理區政並指揮監督所屬人員。

置主任秘書1人，襄理區務。

設民政課、社會課、公用及建設課、人文課、秘書室、會計室、人事室、政風室8個課室(如圖6)。

圖 6 臺中市東區區公所組織系統圖

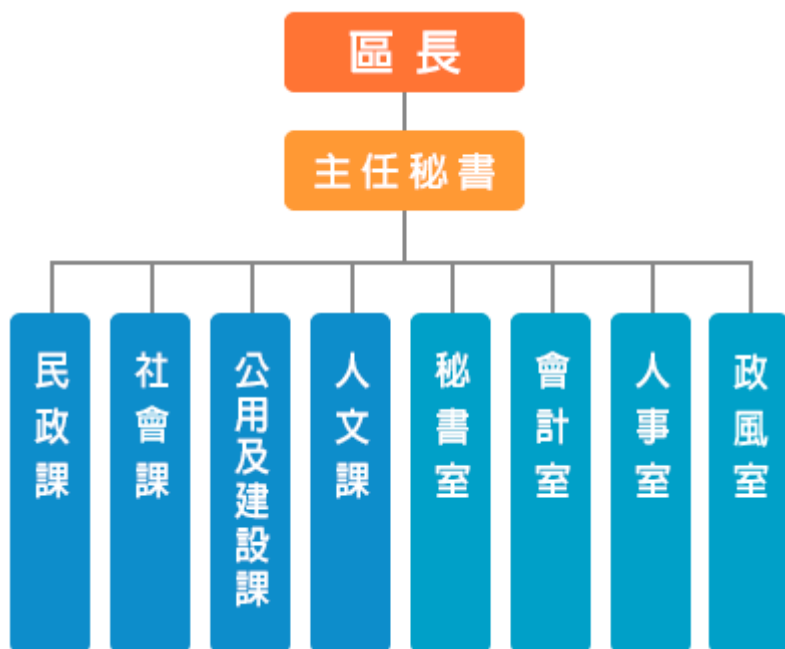

資料來源：本所人事室。

二、員額編制（詳表3—2）

本所110年正式職員預算員額43人，110年底員工總人數45人，正式職員41人，工友2人，約僱人員2人。

肆、農、林、漁、牧

一、農業（詳表4—1）

（一）農耕土地面積

民國110年底農耕土地面積0.46公頃，與上年底相同(如圖7)。

圖7 臺中市東區近年農耕土地概況

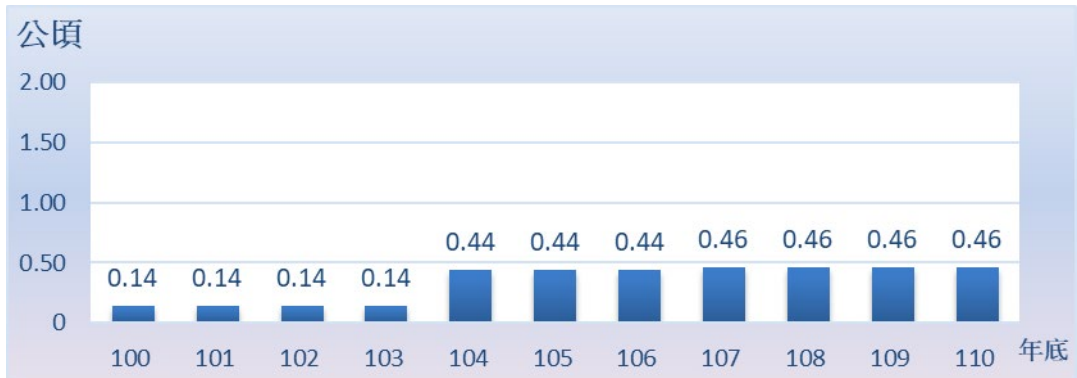

資料來源：臺中市政府農業局。

二、畜牧

（一）現有家畜數（詳表4—4）

民國110年底本區現有家畜數24頭，較上年底減少1頭或減少4.00%。

（二）家畜屠宰頭數（詳表4—5）

民國110年家畜屠宰頭數合計22頭，較上年底29頭，減少7頭或減少24.14%。

（三）現有家禽數量（詳表4—6）

民國110年底本區現有家禽數量0.12千隻，較上年底減少0.22千隻或減少64.71%。

（四）產乳牛頭數及產乳量與價值（詳表4—7）

民國110年底本區乳母牛飼養場數數1處，經產牛頭數1頭，全年產乳量4.13噸，價值10.80萬元。

伍、工商經濟

一、商業登記現有家數與資本額（詳表5—1）

民國110年底本區商業登記家數有3,180家，較去年底增加114家或增加3.72%。

資本額有7億780萬元，增加1,802萬元或增加2.61%。

依商業登記家數分：以批發及零售業1,753家(占55.13%)最多，製造業392家(占12.33%)次之。

依資本額分：以批發及零售業3億961萬元(占43.74%)最多，營建工程業1億1,145萬元(占15.75%)次之(如圖8)。

圖8 臺中市東區近年商業登記家數及資本額

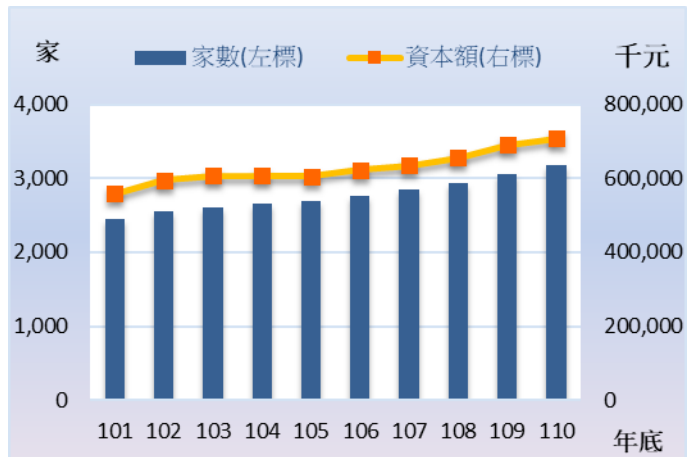

二、工廠登記現有家數（詳表5—2）

民國110年底本區工廠登記現有家數有856家，較去年底增加13家或增加1.54%。依行業別分以金屬製品製造業403家(占47.08%)最多，機械設備製造業295家(占34.46%)次之(如圖9)。

圖9 臺中市東區近年工廠登記家數

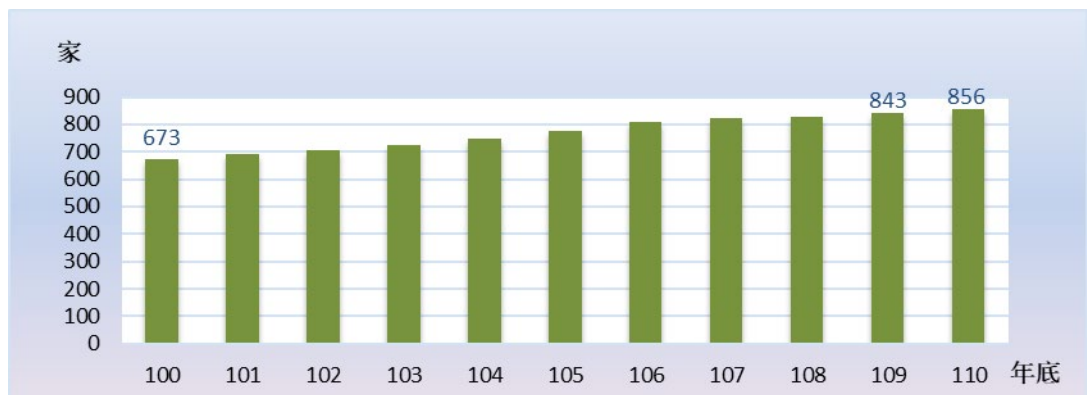

資料來源：臺中市政府經濟發展局。

三、自來水供水普及率（詳表5—3）

民國110年底本區供水區域人口數有7萬5,588人，與上年底比較減少325人或減少0.43%；實際供水人口數7萬5,263人，與上年底比較減少305人或減少0.40%；供水普及率為99.57%，與上年底比較增加0.02個百分點(如圖10)。

圖 10 臺中市東區近年自來水供水普及率

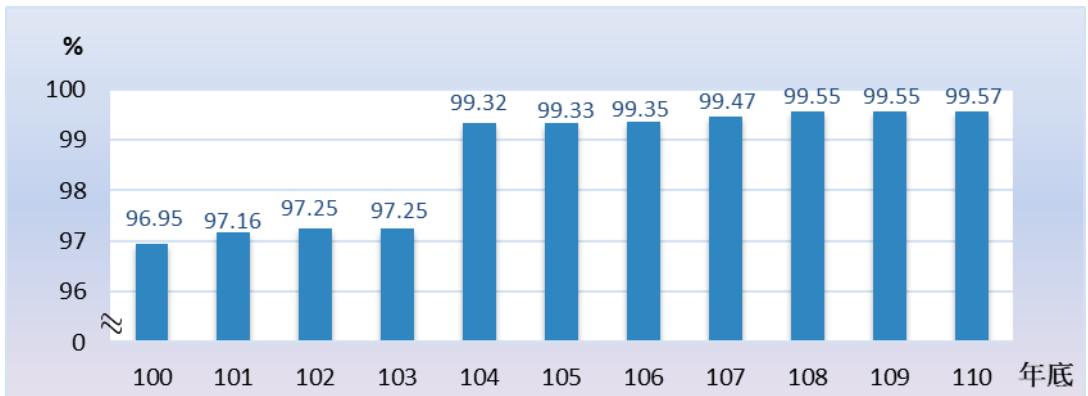

資料來源：臺灣自來水股份有限公司。

四、路燈設備（詳表5—4）

民國110年底本區路燈設備有6,017盞，以LED燈為主2,911盞(占48.38%)，鈉光燈次之有2,675盞(占44.46%)，水銀燈有148盞(占2.46%)，其他路燈有283盞(占4.70%)(如圖11)。

圖 11 臺中市東區 110 年底路燈設備

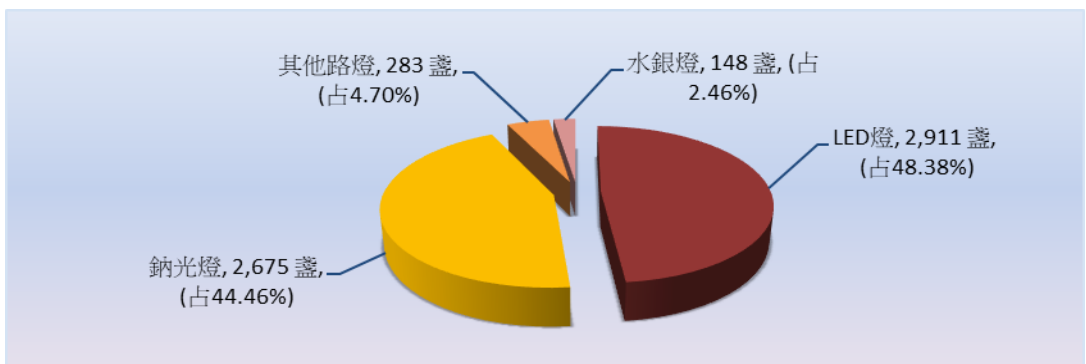

資料來源：臺中市政府建設局。

陸、財政收支

預算為財政收支之依據，亦為施政計畫的數字方案，決算為財政收支之結果，及為施政結果之表徵。

本區預算本著量入為出之編列原則，統籌運用財力資源，就可靠財力資源範圍內按年度施政計畫妥切運用，以發揮預算功能優先顧及大眾利益，提高居民生活水準。

一、歲入

(一)本區歲入預算（詳表6—1）

110年度歲入預算總額為1,772.4萬元，以歲入來源別分：補助及協助收入1691.8萬元(占95.45%)，規費收入69.1萬元(占3.90%)，財產收入11.5萬元(占0.65%)。

(二)本區歲入決算（詳表6—1）

110年度歲入決算總額為1,750.0萬元，以歲入來源別分：規費收入47.0萬元(占2.69%)，補助及協助收入1,691.7萬元(占96.67%)，財產收入9.0萬元(占0.51%)，其他收入2.3萬元(占0.13%)(如圖12)。

圖 12 臺中市東區 110 年度歲入決算

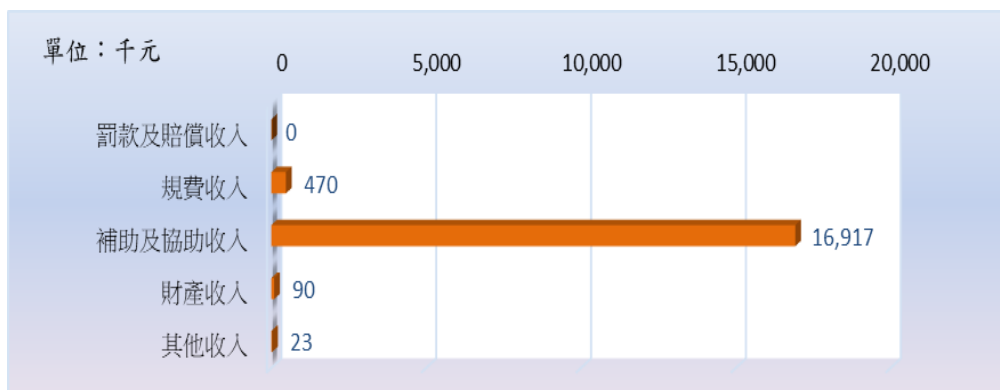

資料來源：本所會計室。

二、歲出

(一)本區歲出預算（詳表6—2）

110年度歲出預算總額為1億5,838.1萬元，以經資別分：經常門合計1億2,287.3萬元(占77.58%)，統籌科目1,461.0萬元(占9.22%)，資本門合計2,089.8萬元(占13.19%)。

(二)本區歲出決算（詳表6—2）

110年度歲出決算總額為1億4,993.3萬元，以經資別分：經常門合計1億1,566.5萬元(占77.14%)，統籌科目1,366.9萬元(占9.12%)，資本門合計2,059.9萬元(占13.74%)。

一般行政5,196.8萬元(占34.66%)，區公所業務3,658.4萬元(占24.40%)，社政業務2,748.3萬元(占18.33%)，一般建築及設備2,022.9萬元(占13.49%)，統籌科目1,366.9萬元(占9.12%)(如圖13)。

圖 13 臺中市東區 110 年度歲出決算

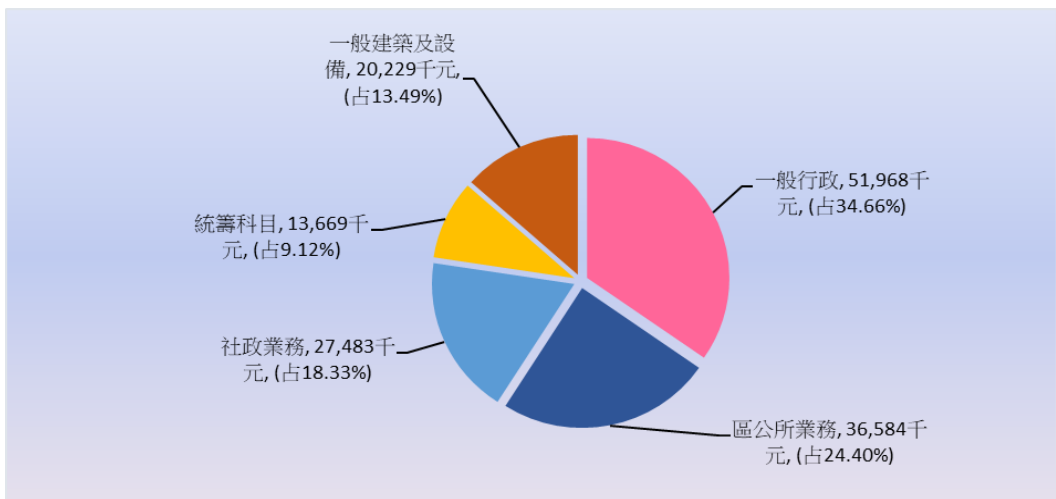

資料來源：本所會計室。

柒、教育文化

教育工作屬於長期性投資事業，國家之經濟、建設等所需之各項人力，均有賴教育部門之培養。

一、境內各級學校數（詳表7—1）

本區110學年度學校共有34所，高中有2所，國中有2所，國小6所，幼兒園有24所。

二、國民中學概況（詳表7—2）

本區110學年度專設國民中學2所，班級數共41班，較上學年度減少2班或減少4.65%。

教師人數共115人，較上學年度減少5人或減少4.17%。教師人數按性別分：女性80人(占69.57%)，男性35人(占30.43%)。

學生人數共875人，較上學年度減少40人或減少4.37%；學生人數按性別分：男生506人(占57.83%)，女生369人(占42.17%)。

三、國民小學概況（詳表7—3）

本區110學年度專設國民小學6所，班級數共179班，較上學年度減少1班或減少0.56%。

教師人數共340人，較上學年度減少2人或減少0.58%。教師人數按性別分：女性243人(占71.47%)，男性97人(占28.53%)。

學生人數共4,318人，較上學年度增加91人或增加2.15%。學生人數按性別分：男生2,217人(占51.34%)，女生2,101人(占48.66%)(如圖14)。

圖14 臺中市東區近年國民小學學生數

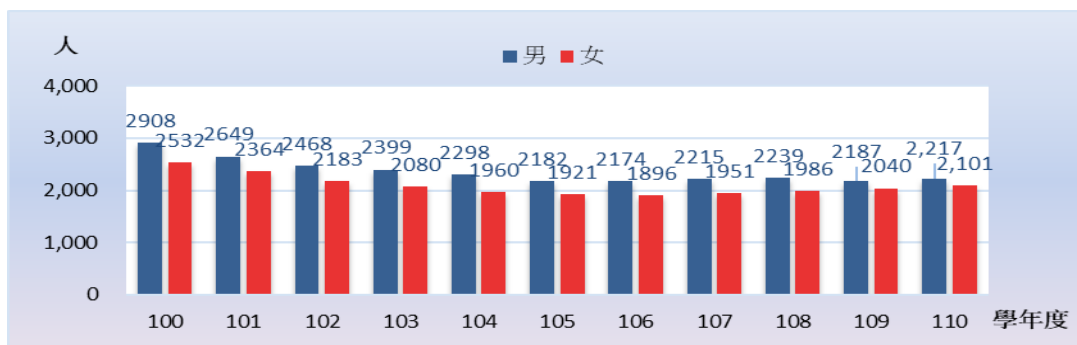

資料來源：教育部統計處。

四、國民中學原住民學生數（詳表7—4）

110學年度總計本區境內國民中學原住民學生數21人，較上學年度減少3人或減少12.50%。

國民中學原住民學生中男性有10人(占47.62%)、女性有11人(占52.38%)。

五、國民中學新住民子女學生數（詳表7—5）

110學年度本區境內國民中學新住民子女學生數92人，較上學年度減少27人或減少22.69%。

國民中學新住民子女學生中男性有55人(占59.78%)，女性有37人(占40.22%)(如圖15)。

圖 15 臺中市東區近年國民中學新住民子女學生數

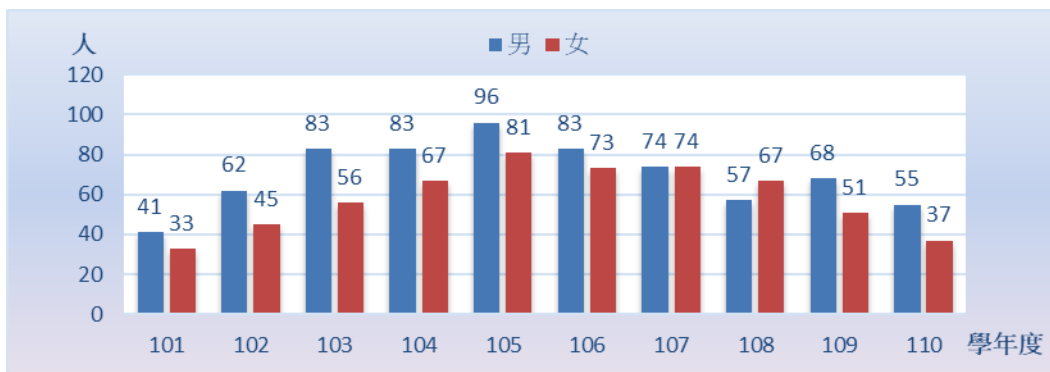

資料來源：國中小（含補校）定期公務統計報表網路填報作業系統。

六、國民小學原住民學生數（詳表7—6）

110學年度本區境內國民小學原住民學生數115人，較上學年度減少3人或減少2.54%。

國民小學原住民學生男性有65人(占56.52%)，女性有50人(占43.48%)。

七、國民小學新住民子女學生數（詳表7—7）

110學年度本區境內國民小學新住民子女學生數297人，較上學年度減少39人或減少11.61%。

國民小學新住民子女學生男性有151人(占50.84%)，女性有146人(占49.16%)。

捌、醫療保健

一、醫療機構及其他醫事機構開(執)業醫事人員數(詳表8—1)

本區民國109年底醫事人員執業人數共有832人，較上年底增加1人或增加0.12%。

依工作性質分：以護理師及護士364人最多(占43.75%)，西醫師、中醫師、牙醫師共185人次之(占22.24%)，其他醫事人員有169人(占20.31%)再次之，藥師及藥劑生共114人(占13.70%)(如圖16)。

圖 16 臺中市東區 109 年底醫療機構及其他醫事機構開(執)業醫事人員數

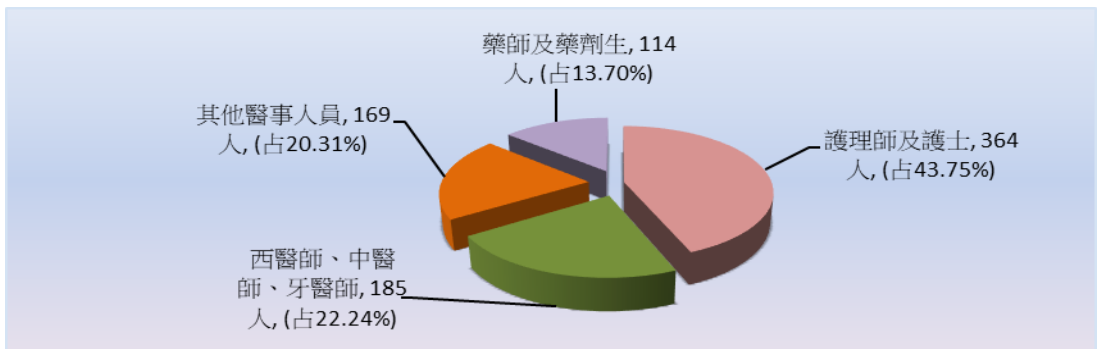

資料來源：行政院衛生福利部。

二、醫療院所各類病床數(詳表8—2)

本區民國109年底醫療院所病床數共有304床，與上年底321床相較減少17床或減少5.30%。

其中一般病床114床(占37.50%)，特殊病床145床(占47.70%)，診所病床45床(占14.80%)。

診所病床包含：觀察床21床，嬰兒床5床，血液透析床19床。

三、藥商家數(詳表8—3)

本區110年底藥商家數共有332家，較上年底增加28家，或增加9.21%。

醫療器材商235家最多(占70.78%)，中藥商49家次之(占14.76%)，藥局36家再次之(占10.84%)，西藥商有12家(占3.61%)最少。

玖、社會福利

一、低收入戶（詳表9—1）

本區110年底低收入戶戶數計907戶，較上年底減少93戶或減少9.30%。

低收入戶人數1,865人，較上年底減少333人或減少15.15%。

低收入戶戶數占全區總戶數3.09%，低收入戶人數占全區總人數2.47%（如圖17）。

圖 17 臺中市東區近年低收入戶概況

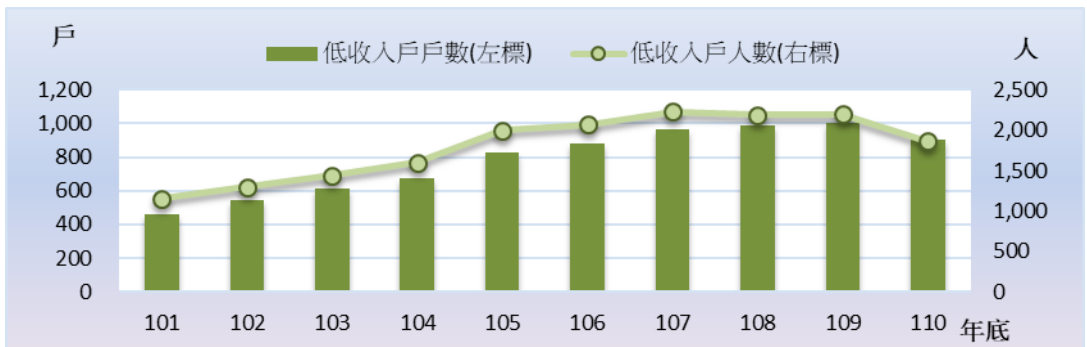

資料來源：臺中市政府社會局。

二、身心障礙人口數（詳表9—2）

民國110年底身心障礙者人數有3,898人，較上年底增加52人或增加1.35%，身心障礙者人數占本區總人口數5.16%。

性別方面：男性為2,170人（占55.67%），女性1,728人（占44.33%）（如圖18）。

圖 18 臺中市東區110年底身心障礙人數

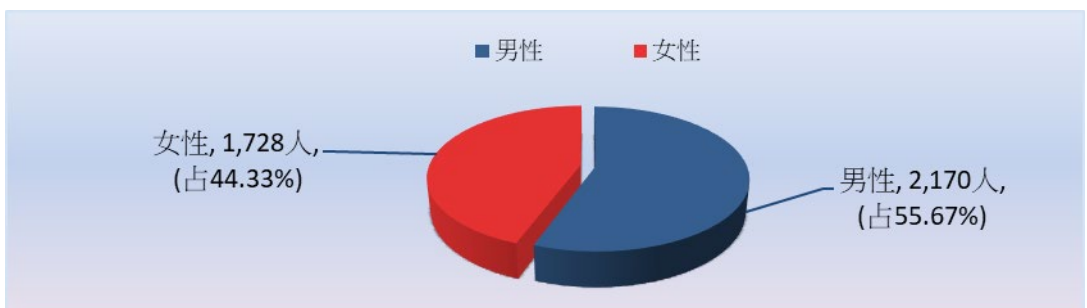

資料來源：臺中市政府社會局。

三、列冊需關懷獨居老人人數（詳表9—3）

民國110年底「本區列冊需關懷獨居老人」含具原住民、榮民(眷)身分人數計105人，其中女性58人(占55.24%)，男性47人(占44.76%)。

以類型分(含具原住民、榮民(眷)身分)：中(低)收入戶身分之獨居老人60人(占57.14%)，一般老人身分之獨居老人45人(占42.86%)。具榮民(眷)身分之獨居老人人數8人。

四、特殊境遇家庭扶助服務概況（詳表9—4）

民國110年申請特殊境遇家庭扶助服務總計177人次，較上年減少35人次或減少16.51%；申請項目以子女生活津貼為最大宗有147人次(占83.05%)，其次為緊急生活扶助有30人次(占16.95%)。

申請特殊境遇家庭扶助服務補助金額為72.7萬元，較上年減少26.3萬元或減少26.57%；補助項目以緊急生活扶助為最大宗有37.7萬元(占51.86%)，其次為子女生活津貼35.0萬元(占48.14%)(如圖19)。

圖 19 臺中市東區近年特殊境遇家庭扶助服務概況

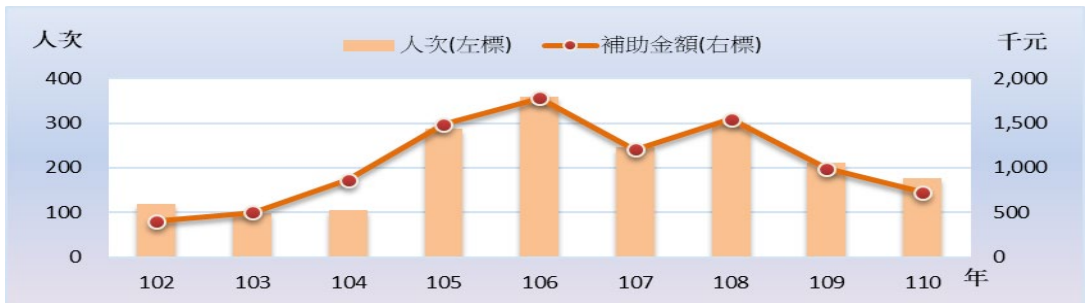

資料來源：本所社會課。

五、特殊境遇家庭概況（詳表9—5）

民國110年底本區特殊境遇家庭戶數有55戶，較上年底減少11戶或減少16.67%；扶養子女、孫子女人數有77人，較上年底減少13人或減少14.44%。

按申請人(家長)性別分：女性有49人(占89.09%)，男性有6人(占10.91%)。

六、急難救助概況（詳表9—6）

110年度本區辦理急難救助，申請民眾(含原住民身份)及榮民人數總計55人，以性別分：男性有36人(占65.45%)、女性有19人(占34.55%)。

拾、政府服務

一、調解業務（詳表10—3）

民國110年底本區調解委員會組織概況：委員總人數11人，與上年底與相同。

（一）調解服務項目

- 1.民事事件：債權債務之清償、房地產買賣、租賃、占用、婚姻、收養、繼承、公害賠償、商事買賣、其他有關民事事件。
- 2.刑事案件：妨害風化、婚姻家庭、妨害自由名譽、信用及秘密、傷害、毀棄、親屬間財產犯罪、交通事故及其他告訴乃論之刑事案件。

（二）調解案件（詳表10—1~10—2）

民國110年本區辦理之調解案件結案件數總計863件，較上年度減少180件或減少17.26%；成立件數824件，成立比率95.48%，不成立件數39件，不成立比率4.52%(如圖20)。

圖 20 臺中市東區近年調解結案件數

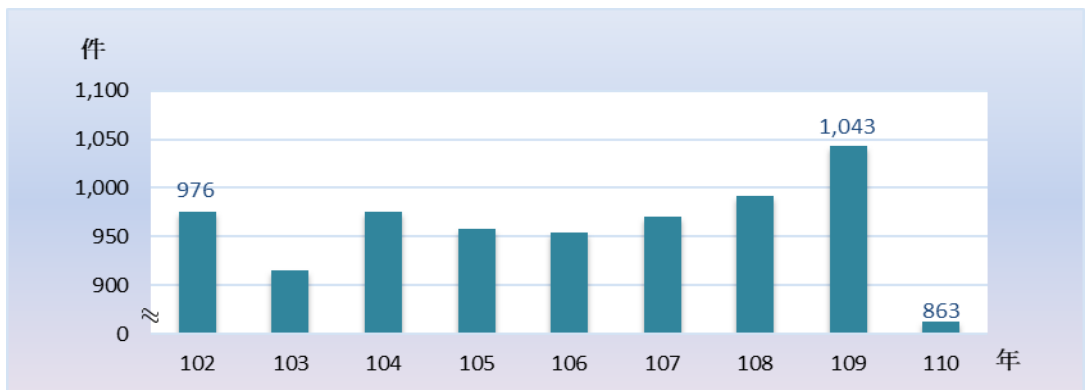

資料來源：本所民政課。

民事結案件數89件，較上年減少8件或減少8.25%，成立件數86件，成立比率96.63%，不成立件數3件，不成立比率3.37%。

刑事結案件數774件，較上年減少172件或減少18.18%，成立件數738件，成立比率95.35%，不成立件數36件，不成立比率4.65%。

(三)調解委員會委員組成（詳表10—3）

民國110年底本區調解委員會組織概況：委員總人數11人，與上年相同。

- 1.依性別分：男性8人(占72.73%)，女性3人(占27.27%)。
- 2.依年齡分：60歲以上9人(占81.82%)，50歲以上至未滿60歲2人(占18.18%)。
- 3.依教育程度分：大專以上6人(占54.55%)，高中(職)4人(占36.36%)，國中1人(占9.09%)。
- 4.依行業分：服務業及其他9人(占81.82%)，商業1人(占9.09%)，製造業、水電、燃企業及營造業1人(占9.09%)。
- 5.依服務公職分：曾任公職7人(占63.64%)，未曾任公職4人(占36.36%)。
- 6.依委員年資分：16年以上4人(占36.36%)，4年以上至未滿8年3人(占27.27%)，未滿4年3人(占27.27%)，8年以上至未滿16年1人(占9.09%)(如圖21)。

圖 21 臺中市東區 110 年底調解委員—依年資分

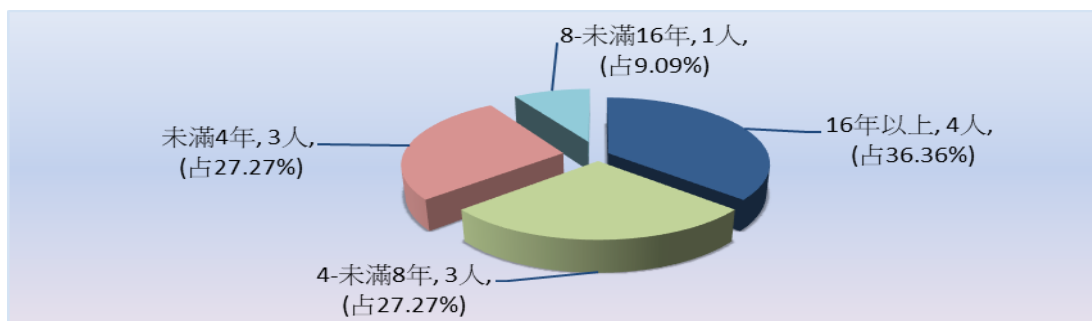

資料來源：本所民政課。

(附註：因四捨五入致細項加總不為100%。)

(四)調解方式（詳表10—1）

調解委員會調解時，應有調解委員三人以上出席。但經兩造當事人之同意，得由調解委員一人逕行調解。

110年調解結案件數總計863件均由委員獨任調解，較上年度1,043件減少180件或減少17.26%。

二、推行社區發展工作概況（詳表10—4）

本區至民國110年底社區發展協會有15個，參加社區發展協會會員數計1,472人，社區發展工作項目包括辦理社區幹部訓練、社區觀摩(民國110年計809人次)、社區成長教室等。

民國110年各項活動經費計246.3萬元，其中由政府補助170.7萬元及社區自籌75.6萬元，用以推動社區和諧、發展社區各項活動(如圖22)。

圖 22 臺中市東區近年推行社區發展各項活動經費

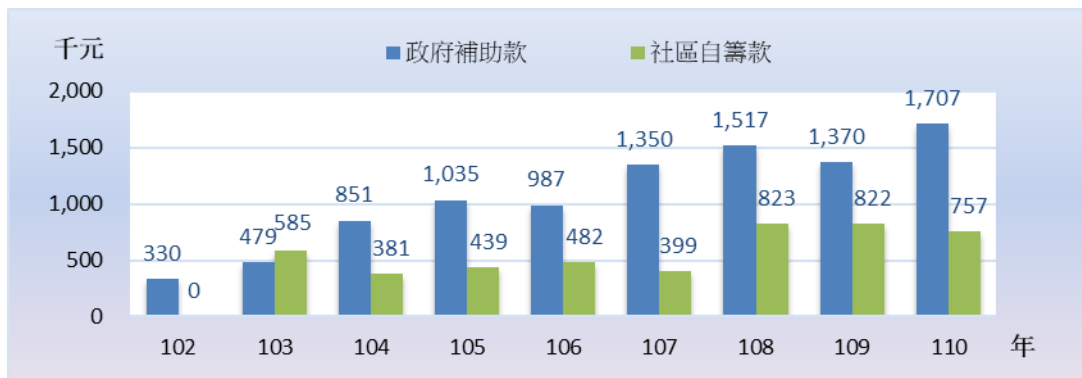

資料來源：臺中市政府社會局。

民國110年底本區社區志願服務團隊有8隊，志工數336人；辦理社區照顧關懷據點有8處。

民國110年服務成果：福利服務或活動受益人次有1萬1,413人次，其他服務受益人次有2,522人次。

三、民防團隊編組（詳表10—5）

民國110年底本區民防團計19個，其中團部1個，疏散避難宣慰中隊1個，民防分團17個。民防團人數共82人，包括幹部51人(占62.20%)，隊員31人(占37.80%)。

四、民防團隊年度訓練成果（詳表10—6）

民國110年本區民防團隊常年訓練場次：團本部、疏散避難宣慰中隊、民防分團共同合辦1場。

團本部法定應到人數12人，實到12人，實到人數占法定應到人數比率100.00%；疏散避難宣慰中隊法定應到人數6人，實到6人，實到人數占法定應到人數比率100.00%；民防分團法定應到人數9人，實到9人，實到人數占法定應到人數比率100.00%。

表 1-1 已登記土地面積

單位：公頃

年底別 End of Year	公私有別 Owned By	總計 Grand Total	非都市土地		
			合計 Total	甲種建築用地 Type A Construction Land	乙種建築用地 Type B Construction Land
民國100年底 End of 2011	合計 Total	647.0464	—	—	—
	公有 Public	302.7851	—	—	—
	私有 Private	338.5759	—	—	—
	公私共有 Both	5.6853	—	—	—
民國101年底 End of 2012	合計 Total	647.7166	—	—	—
	公有 Public	317.3800	—	—	—
	私有 Private	325.2440	—	—	—
	公私共有 Both	5.0925	—	—	—
民國102年底 End of 2013	合計 Total	648.2438	—	—	—
	公有 Public	318.1924	—	—	—
	私有 Private	324.7077	—	—	—
	公私共有 Both	5.3436	—	—	—
民國103年底 End of 2014	合計 Total	648.3981	—	—	—
	公有 Public	319.3428	—	—	—
	私有 Private	323.6308	—	—	—
	公私共有 Both	5.4245	—	—	—
民國104年底 End of 2015	合計 Total	648.3504	—	—	—
	公有 Public	319.3921	—	—	—
	私有 Private	324.1619	—	—	—
	公私共有 Both	4.7964	—	—	—

資料來源：中山地政事務所。

附註：因四捨五入加總致細項加總與總計不合。

Table 1-1 Area of Registered Land

Unit : Hectares

Non-Urban Land						
丙種建築用地 Type C Construction Land	丁種建築用地 Type D Construction Land	農牧用地 Farming and Pasturable Land	林業用地 Forestry Land	養殖用地 Land for Fish Culture	鹽業用地 Land for Salt Industry	礦業用地 Land for Mine Industry
—	—	—	—	—	—	—
—	—	—	—	—	—	—
—	—	—	—	—	—	—
—	—	—	—	—	—	—
—	—	—	—	—	—	—
—	—	—	—	—	—	—
—	—	—	—	—	—	—
—	—	—	—	—	—	—
—	—	—	—	—	—	—
—	—	—	—	—	—	—
—	—	—	—	—	—	—
—	—	—	—	—	—	—
—	—	—	—	—	—	—
—	—	—	—	—	—	—
—	—	—	—	—	—	—
—	—	—	—	—	—	—
—	—	—	—	—	—	—

Source : Zhongshan Land Office.

Note: Due to rounding, the sum of sub-items and totals are not equal.

表 1-1 已登記土地面積（續1）

單位：公頃

年底別	公私有別	非都市土地			
		窯業用地	交通用地	水利用地	遊憩用地
End of Year	Owned By	Land for Kiln Industry	Land for Communication & Transportation	Land for Irrigation & Drainage	Land for Recreational use
民國100年底	合計 Total	—	—	—	—
End of 2011	公有 Public	—	—	—	—
	私有 Private	—	—	—	—
	公私共有 Both	—	—	—	—
民國101年底	合計 Total	—	—	—	—
End of 2012	公有 Public	—	—	—	—
	私有 Private	—	—	—	—
	公私共有 Both	—	—	—	—
民國102年底	合計 Total	—	—	—	—
End of 2013	公有 Public	—	—	—	—
	私有 Private	—	—	—	—
	公私共有 Both	—	—	—	—
民國103年底	合計 Total	—	—	—	—
End of 2014	公有 Public	—	—	—	—
	私有 Private	—	—	—	—
	公私共有 Both	—	—	—	—
民國104年底	合計 Total	—	—	—	—
End of 2015	公有 Public	—	—	—	—
	私有 Private	—	—	—	—
	公私共有 Both	—	—	—	—

資料來源：中山地政事務所。

附註：因四捨五入加總致細項加總與總計不合。

Table 1-1 Area of Registered Land (Cont.1)

Unit : Hectares

Non-Urban Land							都市土地
古蹟保存 用地	生態保護 用地	國土保安用地	殯葬用地	特定目的事 業用地	暫未編定用 地	其他	Urban Land
Land for Historical Preservation	Land for Ecological Conservation	Land for Protection & Conservation	Cemetery Land	Land for Sepcial Enterprise	Not-Specified	Others	
—	—	—	—	—	—	—	647.0463
—	—	—	—	—	—	—	302.7851
—	—	—	—	—	—	—	338.5759
—	—	—	—	—	—	—	5.6853
—	—	—	—	—	—	—	647.7166
—	—	—	—	—	—	—	317.3800
—	—	—	—	—	—	—	325.2440
—	—	—	—	—	—	—	5.0925
—	—	—	—	—	—	—	648.2438
—	—	—	—	—	—	—	318.1924
—	—	—	—	—	—	—	324.7077
—	—	—	—	—	—	—	5.3436
—	—	—	—	—	—	—	648.3981
—	—	—	—	—	—	—	319.3428
—	—	—	—	—	—	—	323.6308
—	—	—	—	—	—	—	5.4245
—	—	—	—	—	—	—	648.3504
—	—	—	—	—	—	—	319.3921
—	—	—	—	—	—	—	324.1619
—	—	—	—	—	—	—	4.7964

Source : Zhongshan Land Office.

Note: Due to rounding, the sum of sub-items and totals are not equal.

表 1-1 已登記土地面積 (續2)

單位：公頃

年底別	公私有別	總計	非都市土地		
			合計	甲種建築用地	乙種建築用地
End of Year	Owned By	Grand Total	Total	Type A Construction Land	Type B Construction Land
民國105年底	合計 Total	648.3178	—	—	—
End of 2016	公有 Public	311.6965	—	—	—
	私有 Private	331.7274	—	—	—
	公私共有 Both	4.8939	—	—	—
	合計 Total	648.3711	—	—	—
民國106年底	合計 Total	648.3711	—	—	—
End of 2017	公有 Public	311.9263	—	—	—
	私有 Private	331.6453	—	—	—
	公私共有 Both	4.7995	—	—	—
	合計 Total	646.9518	—	—	—
民國107年底	合計 Total	646.9518	—	—	—
End of 2018	公有 Public	310.6627	—	—	—
	私有 Private	331.4154	—	—	—
	公私共有 Both	4.8737	—	—	—
	合計 Total	647.0321	—	—	—
民國108年底	合計 Total	647.0321	—	—	—
End of 2019	公有 Public	310.5361	—	—	—
	私有 Private	331.6374	—	—	—
	公私共有 Both	4.8586	—	—	—
	合計 Total	647.0350	—	—	—
民國109年底	合計 Total	647.0350	—	—	—
End of 2020	公有 Public	312.8220	—	—	—
	私有 Private	331.3729	—	—	—
	公私共有 Both	2.8401	—	—	—
	合計 Total	647.0685	—	—	—
民國110年底	合計 Total	647.0685	—	—	—
End of 2021	公有 Public	313.1454	—	—	—
	私有 Private	331.2141	—	—	—
	公私共有 Both	2.7090	—	—	—
	合計 Total	647.0685	—	—	—

資料來源：中山地政事務所。

附註：因四捨五入加總致細項加總與總計不合。

Table 1-1 Area of Registered Land (Cont.2)

Unit : Hectares

Non-Urban Land						
丙種建築用地	丁種建築用地	農牧用地	林業用地	養殖用地	鹽業用地	礦業用地
Type C Construction Land	Type D Construction Land	Farming and Pasturable Land	Forestry Land	Land for Fish Culture	Land for Salt Industry	Land for Mine Industry
—	—	—	—	—	—	—
—	—	—	—	—	—	—
—	—	—	—	—	—	—
—	—	—	—	—	—	—
—	—	—	—	—	—	—
—	—	—	—	—	—	—
—	—	—	—	—	—	—
—	—	—	—	—	—	—
—	—	—	—	—	—	—
—	—	—	—	—	—	—
—	—	—	—	—	—	—
—	—	—	—	—	—	—
—	—	—	—	—	—	—
—	—	—	—	—	—	—
—	—	—	—	—	—	—
—	—	—	—	—	—	—
—	—	—	—	—	—	—
—	—	—	—	—	—	—
—	—	—	—	—	—	—
—	—	—	—	—	—	—
—	—	—	—	—	—	—
—	—	—	—	—	—	—

Source : Zhongshan Land Office.

Note: Due to rounding, the sum of sub-items and totals are not equal.

表 1-1 已登記土地面積（續3完）

單位：公頃

年底別	公私有別	非都市土地			
		窯業用地	交通用地	水利用地	遊憩用地
End of Year	Owned By	Land for Kiln Industry	Land for Communication & Transportation	Land for Irrigation & Drainage	Land for Recreational use
民國105年底	合計 Total	—	—	—	—
End of 2016	公有 Public	—	—	—	—
	私有 Private	—	—	—	—
	公私共有 Both	—	—	—	—
民國106年底	合計 Total	—	—	—	—
End of 2017	公有 Public	—	—	—	—
	私有 Private	—	—	—	—
	公私共有 Both	—	—	—	—
民國107年底	合計 Total	—	—	—	—
End of 2018	公有 Public	—	—	—	—
	私有 Private	—	—	—	—
	公私共有 Both	—	—	—	—
民國108年底	合計 Total	—	—	—	—
End of 2019	公有 Public	—	—	—	—
	私有 Private	—	—	—	—
	公私共有 Both	—	—	—	—
民國109年底	合計 Total	—	—	—	—
End of 2020	公有 Public	—	—	—	—
	私有 Private	—	—	—	—
	公私共有 Both	—	—	—	—
民國110年底	合計 Total	—	—	—	—
End of 2021	公有 Public	—	—	—	—
	私有 Private	—	—	—	—
	公私共有 Both	—	—	—	—

資料來源：中山地政事務所。

附註：因四捨五入加總致細項加總與總計不合。

Table 1-1 Area of Registered Land (Cont.3 End)

Non-Urban Land							Unit : Hectares
古蹟保存 用地 Land for Historical Preservation	生態保護 用地 Land for Ecological Conservation	國土保安用地 Land for Protection & Conservation	殯葬用地 Cemetery Land	特定目的事 業用地 Land for Sepcial Enterprise	暫未編定用 地 Not-Specified	其他 Others	都市土地 Urban Land
—	—	—	—	—	—	—	648.3178
—	—	—	—	—	—	—	311.6965
—	—	—	—	—	—	—	331.7274
—	—	—	—	—	—	—	4.8939
—	—	—	—	—	—	—	648.3711
—	—	—	—	—	—	—	311.9263
—	—	—	—	—	—	—	331.6453
—	—	—	—	—	—	—	4.7995
—	—	—	—	—	—	—	646.9518
—	—	—	—	—	—	—	310.6627
—	—	—	—	—	—	—	331.4154
—	—	—	—	—	—	—	4.8737
—	—	—	—	—	—	—	647.0321
—	—	—	—	—	—	—	310.5361
—	—	—	—	—	—	—	331.6374
—	—	—	—	—	—	—	4.8586
—	—	—	—	—	—	—	647.0350
—	—	—	—	—	—	—	312.8220
—	—	—	—	—	—	—	331.3729
—	—	—	—	—	—	—	2.8401
—	—	—	—	—	—	—	647.0685
—	—	—	—	—	—	—	313.1454
—	—	—	—	—	—	—	331.2141
—	—	—	—	—	—	—	2.7090

Source : Zhongshan Land Office.

Note: Due to rounding, the sum of sub-items and totals are not equal.

表 1-2 土地徵收面積

單位：公頃

年別	總計	國防設備	交通事業	公用事業
Year	Grand Total	Defence	Transportation	Public Utilities
民國100年 2011	0.2409	—	—	—
民國101年 2012	—	—	—	—
民國102年 2013	0.1158	—	0.0107	—
民國103年 2014	0.4500	—	0.4500	—
民國104年 2015	0.1065	—	0.1065	—
民國105年 2016	—	—	—	—
民國106年 2017	0.0603	—	0.0603	—
民國107年 2018	0.0320	—	0.0320	—
民國108年 2019	—	—	—	—
民國109年 2020	—	—	—	—
民國110年 2021	—	—	—	—

資料來源：中山地政事務所。

Table 1-2 Area of Land Purchased by Government

Unit : Hectares

水利事業 Water Cons.	公共衛生及 環境保護 Public Health and Environmental Protection	教育學術及文 化事業 Education and Culture	政府機關及 公共建築 Public Building	國營事業 National Business	社會福利 事業 Social Welfare	其他 Others
—	—	—	—	—	—	0.2409
—	—	—	—	—	—	—
—	—	—	—	—	—	0.1051
—	—	—	—	—	—	—
—	—	—	—	—	—	—
—	—	—	—	—	—	—
—	—	—	—	—	—	—
—	—	—	—	—	—	—
—	—	—	—	—	—	—
—	—	—	—	—	—	—

Source : Zhongshan Land Office.

表 1-3 實施耕地三七五減租成果

年底別		佃農戶數		地主戶數	
End of Year		(戶)		(戶)	
		Tenant Farmer (Households)		Landowner (Households)	
民國100年底	End of 2011	1		1	
民國101年底	End of 2012	1		1	
民國102年底	End of 2013	1		1	
民國103年底	End of 2014	1		1	
民國104年底	End of 2015	1		1	
民國105年底	End of 2016	1		1	
民國106年底	End of 2017	1		1	
民國107年底	End of 2018	1		1	
民國108年底	End of 2019	1		1	
民國109年底	End of 2020	1		1	

年底別		承租人人數(人)				土地筆數 (筆)	合計
		No. of Lessees (Persons)					
End of Year		合計	男	女	非自然人	Land (Plots)	Total
		Total	Male	Female	Non-Natural Person		
民國110年底	End of 2021	1	1	—	—	11	1

資料來源：本所公用及建設課。

Table 1-3 Achievements of the 37.5% Arable Land Rental Reduction

土地筆數 (筆) Land (Plots)	租約件數 (件) Leasing Contract (Cases)	訂約面積 (公頃) Leased Area (Ha.)			
		合計 Total	田 Paddy Field	旱 Upland Field	其他 Others
11	1	0.5033	0.5033	—	—
11	1	0.5033	0.5033	—	—
11	1	0.5033	0.5033	—	—
11	1	0.5033	0.5033	—	—
11	1	0.5033	0.5033	—	—
11	1	0.5033	0.5033	—	—
11	1	0.5033	0.5033	—	—
11	1	0.5033	0.5033	—	—
11	1	0.5033	0.5033	—	—
11	1	0.5033	0.5033	—	—
11	1	0.5033	0.5033	—	—
11	1	0.5033	0.5033	—	—
出租人人數(人) No. of Lessors (Persons)			租約件數 (件) Leasing Contract (Cases)	租約面積 (公頃) Leased Area (Ha.)	
男 Male	女 Female	非自然人 Non-Natural Person			
1	—	—	1	0.5033	

Source : Public Utilities and Construction Section of East District.

表 2-1 現住人口及性比例

年底別及里別 End of Year & Village	村里數(里) No. of Villages	鄰數(鄰) No. of Neighborhoods	戶數(戶) No. of Households (Households)
民國100年底 End of 2011	17	421	26,112
民國101年底 End of 2012	17	421	26,552
民國102年底 End of 2013	17	421	26,863
民國103年底 End of 2014	17	421	27,086
民國104年底 End of 2015	17	421	27,381
民國105年底 End of 2016	17	404	27,613
民國106年底 End of 2017	17	404	27,904
民國107年底 End of 2018	17	404	28,300
民國108年底 End of 2019	17	404	28,523
民國109年底 End of 2020	17	404	28,857

資料來源：東區戶政事務所。

Table 2-1 Population and Sex Ratio

現住戸口 Households			戸量(人/戸) Mean Size of Households (Persons/Households)	性 比 例 (男/百女) Sex Ratio (Male/Female*100)
人口數 (人) No. of Population (Persons)				
合計 Total	男 Male	女 Female		
73,960	37,219	36,741	2.83	101.30
74,282	37,317	36,965	2.80	100.95
74,572	37,312	37,260	2.78	100.14
74,922	37,454	37,468	2.77	99.96
75,182	37,544	37,638	2.75	99.75
75,396	37,587	37,809	2.73	99.41
75,811	37,737	38,074	2.72	99.11
76,175	37,846	38,329	2.69	98.74
75,943	37,693	38,250	2.66	98.54
75,913	37,564	38,349	2.63	97.95

Source : East Household Registration Office.

表 2-1 現住人口及性比例 (續完)

年底別及里別	村里數(里)	鄰數(鄰)	戶數(戶)
End of Year & Village	No. of Villages	No. of Neighborhoods	No. of Households (Households)
民國110年底 End of 2021	17	404	29,314
十甲里	1	17	2,100
千城里	1	15	1,086
合作里	1	30	1,841
早溪里	1	20	1,036
東門里	1	26	2,819
東信里	1	37	3,768
東南里	1	23	1,633
東英里	1	24	3,036
東勢里	1	23	1,257
東橋里	1	26	1,628
東興里	1	22	1,252
泉源里	1	18	1,046
振興里	1	30	1,387
富仁里	1	30	1,957
富台里	1	18	889
新庄里	1	29	1,652
樂成里	1	16	927

資料來源：東區戶政事務所。

Table 2-1 Population and Sex Ratio (Cont.End)

現住戸口 Households			戸量(人/戸) Mean Size of Households (Persons/Households)	性 比 例 (男/百女) Sex Ratio (Male/Female*100)
人口數 (人) No. of Population (Persons)				
合計 Total	男 Male	女 Female		
75,588	37,403	38,185	2.58	97.95
5,556	2,731	2,825	2.65	96.67
2,222	1,050	1,172	2.05	89.59
4,662	2,267	2,395	2.53	94.66
2,815	1,456	1,359	2.72	107.14
8,213	4,080	4,133	2.91	98.72
10,531	5,121	5,410	2.79	94.66
4,186	2,033	2,153	2.56	94.43
8,305	4,100	4,205	2.74	97.50
3,101	1,571	1,530	2.47	102.68
4,395	2,148	2,247	2.70	95.59
3,243	1,602	1,641	2.59	97.62
2,437	1,216	1,221	2.33	99.59
3,449	1,731	1,718	2.49	100.76
4,516	2,232	2,284	2.31	97.72
1,897	952	945	2.13	100.74
3,484	1,813	1,671	2.11	108.50
2,576	1,300	1,276	2.78	101.88

Source : East Household Registration Office.

表 2-2 戶籍動態登記

單位：人

年別及里別		遷入來源別					
		合計	自外國	自他			
				From Other	From Other	From Other	From Other
Year & Village	Total	From Foreign Countries	New Taipei City	Taipei City	Taoyuan City	Tainan City	
民國101年	2012	4,714	116	166	101	—	59
民國102年	2013	4,718	119	127	105	—	53
民國103年	2014	4,516	118	130	89	—	59
民國104年	2015	4,398	120	140	105	68	65
民國105年	2016	4,189	121	121	103	54	59
民國106年	2017	4,366	102	136	126	75	67
民國107年	2018	4,484	92	94	123	76	62
民國108年	2019	3,846	119	119	117	80	60
民國109年	2020	4,081	53	105	103	83	48
民國110年	2021	4,125	53	124	104	70	69
十甲里		291	2	7	5	2	6
干城里		245	2	7	11	4	7
合作里		195	5	1	2	4	1
旱溪里		96	2	1	3	1	1
東門里		600	2	24	15	16	9
東信里		453	7	18	4	7	9
東南里		178	3	4	4	6	5
東英里		448	4	12	13	6	8
東勢里		183	1	3	6	4	5
東橋里		206	2	4	4	3	2
東興里		151	2	5	5	1	3
泉源里		230	3	9	10	1	1
振興里		153	3	6	1	4	—
富仁里		238	7	3	11	3	8
富台里		80	3	1	—	4	—
新庄里		238	5	8	8	1	2
樂成里		140	—	11	2	3	2

資料來源：東區戶政事務所。

Table 2-2 Immigrants and Emigrants

Unit : Persons

Immigrants by Sources							
省(市) Provinces(Cities)				自本省他縣 (市) From Other County & City of Taiwan Province	自本市他區 From Other Township, City & District	初設戶籍 First Reg.	其他 Others
高雄市 Kaohsiung City	臺灣省 Taiwan Province	福建省 Fuchien Province	其他省市 Other Provinces or Cities				
92	750	3	—	—	3,347	80	—
72	778	10	—	—	3,377	77	—
76	690	6	1	—	3,273	72	2
88	791	14	—	—	2,956	51	—
61	760	10	—	—	2,839	61	—
98	663	21	—	—	3,019	59	—
98	797	20	—	—	3,067	55	—
73	571	19	—	—	2,648	40	—
63	610	20	—	—	2,954	42	—
79	698	8	—	—	2,895	25	—
8	42	—	—	—	217	2	—
4	66	—	—	—	142	2	—
1	38	2	—	—	141	—	—
—	21	—	—	—	66	1	—
6	92	2	—	—	431	3	—
11	66	—	—	—	331	—	—
3	28	—	—	—	124	1	—
8	66	—	—	—	329	2	—
3	35	—	—	—	122	4	—
12	24	1	—	—	153	1	—
4	37	1	—	—	92	1	—
2	51	—	—	—	148	5	—
3	33	—	—	—	102	1	—
4	37	1	—	—	163	1	—
—	15	1	—	—	55	1	—
8	21	—	—	—	185	—	—
2	26	—	—	—	94	—	—

Source : East Household Registration Office.

表 2-2 戶籍動態登記 (續1)

單位：人

年別及里別		遷出目的別					
		合計	往外國	往他			
				新北市	臺北市	桃園市	臺南市
Year & Village	Total	To Foreign Countries	New Taipei City	Taipei City	Taoyuan City	Tainan City	
民國101年	2012	4,602	182	157	131	—	37
民國102年	2013	4,596	147	125	102	—	67
民國103年	2014	4,416	135	123	105	—	52
民國104年	2015	4,299	136	113	104	101	55
民國105年	2016	4,031	137	93	111	73	45
民國106年	2017	4,012	110	114	69	107	58
民國107年	2018	4,113	133	93	112	84	42
民國108年	2019	4,077	138	107	78	91	53
民國109年	2020	4,029	195	114	78	74	59
民國110年	2021	4,295	606	113	76	82	51
十甲里		352	43	5	10	3	4
干城里		169	34	4	3	7	1
合作里		271	28	5	5	5	3
旱溪里		138	21	6	—	3	—
東門里		362	44	12	5	9	2
東信里		566	63	14	6	12	6
東南里		243	31	7	3	5	3
東英里		476	51	13	6	9	8
東勢里		183	21	6	7	5	2
東橋里		204	24	7	2	6	1
東興里		169	31	5	4	4	1
泉源里		156	17	1	2	3	1
振興里		204	34	3	1	3	—
富仁里		299	69	10	5	4	6
富台里		114	21	3	4	2	1
新庄里		285	65	8	9	2	6
樂成里		104	9	4	4	—	6

資料來源：東區戶政事務所。

Table 2-2 Immigrants and Emigrants (Cont.1)

Unit : Persons

Emigrants by destinations							
省(市) Provinces(Cities)				往本省他縣 (市) To Other County & City of Taiwan Province	往本市他區 To Other Township, City & District	廢止戶籍 Deleted Reg.	其他 Others
高雄市 Kaohsiung City	臺灣省 Taiwan Province	福建省 Fuchien Province	其他省市 Other Provinces or Cities				
63	635	23	—	—	3,371	1	2
62	577	34	—	—	3,473	6	3
79	606	27	—	—	3,279	2	8
80	482	18	—	—	3,210	—	—
63	433	21	—	—	3,054	1	—
80	421	18	—	—	3,034	1	—
53	471	13	—	—	3,112	—	—
67	460	11	—	—	3,069	3	—
69	461	14	—	—	2,957	8	—
63	486	16	—	—	2,801	1	—
4	27	1	—	—	255	—	—
4	23	—	—	—	93	—	—
5	46	3	—	—	171	—	—
1	8	—	—	—	99	—	—
4	60	4	—	—	222	—	—
8	70	1	—	—	386	—	—
—	30	—	—	—	164	—	—
12	50	2	—	—	325	—	—
2	23	1	—	—	116	—	—
3	28	1	—	—	132	—	—
1	20	1	—	—	102	—	—
—	13	—	—	—	118	1	—
1	24	1	—	—	137	—	—
5	27	—	—	—	173	—	—
7	5	—	—	—	71	—	—
5	24	—	—	—	166	—	—
1	8	1	—	—	71	—	—

Source : East Household Registration Office.

表 2-2 戶籍動態登記 (續2)

單位：人

年別及里別 Year & Village	同一區內之住址變更人數 Change Residence		出生人數 No. of Birth			粗出生率 (%) Crude Birth Rate
	遷入 Immigrants	遷出 Emigrants	合計 Total	男 Male	女 Female	
	民國100年 2011	1,047	1,047	677	357	320
民國101年 2012	1,077	1,077	760	393	367	10.25
民國102年 2013	953	953	666	356	310	8.95
民國103年 2014	1,086	1,086	776	406	370	10.38
民國104年 2015	1,526	1,526	736	414	322	9.81
民國105年 2016	1,467	1,467	660	354	306	8.77
民國106年 2017	1,451	1,451	649	343	306	8.58
民國107年 2018	1,333	1,333	573	286	287	7.54
民國108年 2019	1,387	1,387	576	319	257	7.58
民國109年 2020	1,458	1,458	505	259	246	6.65

資料來源：東區戶政事務所。

Table 2-2 Immigrants and Emigrants (Cont.2)

Unit : Persons

死亡人數 No. of Death			粗死亡率 (%) Crude Death Rate	結 婚 Married		離婚/終止結婚 Divorced/Terminated Marriages	
合計 Total	男 Male	女 Female		對數 (對) Couple	粗結婚率 (%) Crude Marriage Rate	對數 (對) Couple	粗離婚率 (%) Crude Divorce Rate
517	312	205	6.99	615	8.31	200	2.70
550	317	233	7.42	453	6.11	202	2.73
498	304	194	6.69	537	7.22	169	2.27
526	317	209	7.04	571	7.64	197	2.64
575	344	231	7.66	579	7.71	181	2.41
604	348	256	8.02	511	6.79	180	2.39
588	335	253	7.78	483	6.39	179	2.37
580	341	239	7.63	482	6.34	217	2.86
577	340	237	7.60	450	5.93	197	2.59
587	358	229	7.73	462	6.08	204	2.69

Source : East Household Registration Office.

表 2-2 戶籍動態登記 (續3完)

單位：人

年別及里別 Year & Village	同一區內之住址變更人數 Change Residence		出生人數 No. of Birth			粗出生率 (‰) Crude Birth Rate
	遷入 Immigrants	遷出 Emigrants	合計 Total	男 Male	女 Female	
	民國110年 2021	1,276	1,276	443	241	202
十甲里	65	74	35	20	15	6.27
干城里	53	41	13	6	7	5.94
合作里	61	82	16	8	8	3.38
早溪里	29	68	17	9	8	6.03
東門里	174	115	55	34	21	6.81
東信里	133	156	79	35	44	7.49
東南里	58	64	24	14	10	5.64
東英里	94	104	60	34	26	7.21
東勢里	68	63	21	9	12	6.81
東橋里	59	79	23	13	10	5.23
東興里	47	59	18	9	9	5.52
泉源里	82	43	21	11	10	8.95
振興里	62	69	14	10	4	3.96
富仁里	55	73	18	9	9	3.92
富台里	40	27	10	5	5	5.22
新庄里	168	114	7	7	—	1.99
樂成里	28	45	12	8	4	4.63

資料來源：東區戶政事務所。

Table 2-2 Immigrants and Emigrants (Cont.3 End)

Unit : Persons

死亡人數 No. of Death			粗死亡率 (‰)	結 婚 Married		離婚/終止結婚 Divorced/Terminated Marriages	
合計	男	女		對數 (對)	粗結婚率 (‰)	對數 (對)	粗離婚率 (‰)
Total	Male	Female	Crude Death Rate	Couple	Crude Marriage Rate	Couple	Crude Divorce Rate
598	369	229	7.89	405	5.35	178	2.35
31	18	13	5.56	31	5.56	15	2.69
22	12	10	10.05	8	3.66	3	1.37
56	37	19	11.83	19	4.01	14	2.96
24	16	8	8.51	18	6.38	4	1.42
41	27	14	5.07	45	5.57	11	1.36
62	38	24	5.88	71	6.73	23	2.18
23	16	7	5.41	24	5.64	13	3.06
52	30	22	6.24	49	5.88	19	2.28
41	23	18	13.31	20	6.49	14	4.54
27	16	11	6.14	19	4.32	8	1.82
24	14	10	7.36	21	6.44	2	0.61
17	8	9	7.25	16	6.82	9	3.84
32	21	11	9.06	19	5.38	4	1.13
57	36	21	12.41	25	5.44	13	2.83
23	15	8	12.02	2	1.04	3	1.57
39	26	13	11.09	11	3.13	14	3.98
27	16	11	10.42	7	2.70	9	3.47

Source : East Household Registration Office.

表 2-3 現住人口之年齡分配

單位：人

年底別及里別		合計	0~4歲	5~9歲	10~14歲	15~19歲
End of Year & Village		Total	0~4 Years	5~9 Years	10~14 Years	15~19 Years
民國100年底 End of 2011	計 Total	73,960	3,047	3,186	3,946	4,972
	男 Male	37,219	1,597	1,645	2,109	2,614
	女 Female	36,741	1,450	1,541	1,837	2,358
民國101年底 End of 2012	計 Total	74,282	3,153	3,083	3,617	4,981
	男 Male	37,317	1,640	1,628	1,934	2,641
	女 Female	36,965	1,513	1,455	1,683	2,340
民國102年底 End of 2013	計 Total	74,572	3,216	3,023	3,577	4,756
	男 Male	37,312	1,685	1,573	1,927	2,501
	女 Female	37,260	1,531	1,450	1,650	2,255
民國103年底 End of 2014	計 Total	74,922	3,357	3,007	3,477	4,598
	男 Male	37,454	1,765	1,593	1,862	2,410
	女 Female	37,468	1,592	1,414	1,615	2,188
民國104年底 End of 2015	計 Total	75,182	3,594	2,861	3,152	4,587
	男 Male	37,544	1,909	1,544	1,653	2,389
	女 Female	37,638	1,685	1,317	1,499	2,198
民國105年底 End of 2016	計 Total	75,396	3,598	2,883	2,996	4,432
	男 Male	37,587	1,944	1,535	1,564	2,330
	女 Female	37,809	1,654	1,348	1,432	2,102
民國106年底 End of 2017	計 Total	75,811	3,582	2,985	2,907	4,215
	男 Male	37,737	1,942	1,576	1,538	2,218
	女 Female	38,074	1,640	1,409	1,369	1,997
民國107年底 End of 2018	計 Total	76,175	3,537	3,017	2,829	4,153
	男 Male	37,846	1,878	1,606	1,494	2,173
	女 Female	38,329	1,659	1,411	1,335	1,980
民國108年底 End of 2019	計 Total	75,943	3,308	3,109	2,717	3,888
	男 Male	37,693	1,771	1,648	1,448	2,018
	女 Female	38,250	1,537	1,461	1,269	1,870
民國109年底 End of 2020	計 Total	75,913	3,053	3,240	2,639	3,503
	男 Male	37,564	1,598	1,738	1,403	1,814
	女 Female	38,349	1,455	1,502	1,236	1,689

資料來源：東區戶政事務所。

Table 2-3 Population by Age

Unit : Persons

20～24歳	25～29歳	30～34歳	35～39歳	40～44歳	45～49歳
20～24 Years	25～29 Years	30～34 Years	35～39 Years	40～44 Years	45～49 Years
5,371	5,982	6,851	5,804	5,634	5,987
2,785	3,049	3,481	2,881	2,856	2,945
2,586	2,933	3,370	2,923	2,778	3,042
5,355	5,713	6,967	5,885	5,667	5,898
2,793	2,904	3,507	2,968	2,840	2,871
2,562	2,809	3,460	2,917	2,827	3,027
5,199	5,627	6,978	6,080	5,569	5,831
2,714	2,827	3,504	3,085	2,726	2,867
2,485	2,800	3,474	2,995	2,843	2,964
5,088	5,468	6,769	6,417	5,537	5,763
2,656	2,771	3,402	3,245	2,695	2,869
2,432	2,697	3,367	3,172	2,842	2,894
5,042	5,406	6,490	6,720	5,495	5,765
2,640	2,749	3,257	3,377	2,715	2,845
2,402	2,657	3,233	3,343	2,780	2,920
4,988	5,521	6,092	6,757	5,723	5,754
2,604	2,836	3,030	3,406	2,827	2,845
2,384	2,685	3,062	3,351	2,896	2,909
5,068	5,536	5,786	6,870	5,845	5,789
2,648	2,854	2,886	3,430	2,911	2,826
2,420	2,682	2,900	3,440	2,934	2,963
4,926	5,386	5,717	6,949	5,996	5,666
2,564	2,776	2,865	3,479	3,017	2,727
2,362	2,610	2,852	3,470	2,979	2,939
4,852	5,270	5,586	6,675	6,283	5,635
2,519	2,704	2,840	3,346	3,160	2,692
2,333	2,566	2,746	3,329	3,123	2,943
4,825	5,256	5,539	6,368	6,564	5,543
2,487	2,698	2,819	3,215	3,293	2,688
2,338	2,558	2,720	3,153	3,271	2,855

Source : East Household Registration Office.

表 2-3 現住人口之年齡分配 (續1)

單位：人

年底別及里別		50~54歲	55~59歲	60~64歲	65~69歲	70~74歲
End of Year & Village		50~54 Years	55~59Years	60~64Years	65~69 Years	70~74 Years
民國 100 年底 End of 2011	計 Total	5,807	5,252	3,830	2,298	2,161
	男 Male	2,867	2,602	1,856	1,045	956
	女 Female	2,940	2,650	1,974	1,253	1,205
民國 101 年底 End of 2012	計 Total	5,833	5,370	4,239	2,404	2,226
	男 Male	2,877	2,635	2,072	1,114	971
	女 Female	2,956	2,735	2,167	1,290	1,255
民國 102 年底 End of 2013	計 Total	5,990	5,358	4,561	2,519	2,296
	男 Male	2,926	2,608	2,243	1,183	1,014
	女 Female	3,064	2,750	2,318	1,336	1,282
民國 103 年底 End of 2014	計 Total	6,028	5,416	4,868	2,771	2,305
	男 Male	2,945	2,638	2,357	1,324	1,022
	女 Female	3,083	2,778	2,511	1,447	1,283
民國 104 年底 End of 2015	計 Total	5,931	5,533	5,046	3,236	2,134
	男 Male	2,898	2,670	2,458	1,530	952
	女 Female	3,033	2,863	2,588	1,706	1,182
民國 105 年底 End of 2016	計 Total	5,875	5,633	5,141	3,689	2,084
	男 Male	2,834	2,722	2,477	1,776	929
	女 Female	3,041	2,911	2,664	1,913	1,155
民國 106 年底 End of 2017	計 Total	5,802	5,717	5,224	4,047	2,152
	男 Male	2,769	2,774	2,513	1,959	978
	女 Female	3,033	2,943	2,711	2,088	1,174
民國 107 年底 End of 2018	計 Total	5,796	5,872	5,228	4,394	2,292
	男 Male	2,778	2,843	2,509	2,133	1,052
	女 Female	3,018	3,029	2,719	2,261	1,240
民國 108 年底 End of 2019	計 Total	5,762	5,880	5,230	4,723	2,530
	男 Male	2,807	2,833	2,515	2,250	1,181
	女 Female	2,955	3,047	2,715	2,473	1,349
民國 109 年底 End of 2020	計 Total	5,880	5,820	5,350	4,867	2,985
	男 Male	2,847	2,768	2,549	2,311	1,388
	女 Female	3,033	3,052	2,801	2,556	1,597

資料來源：東區戶政事務所。

Table 2-3 Population by Age (Cont.1)

Unit : Persons

75～79歳	80～84歳	85～89歳	90～94歳	95～99歳	100歳以上
75～79 Years	80～84 Years	85～89 Years	90～94 Years	95～99 Years	100 Years and Over
1,525	1,343	689	210	48	17
661	745	373	117	22	13
864	598	316	93	26	4
1,519	1,351	707	250	44	20
664	696	396	133	18	15
855	655	311	117	26	5
1,573	1,305	776	257	61	20
661	644	430	147	32	15
912	661	346	110	29	5
1,632	1,244	808	296	53	20
688	566	439	164	28	15
944	678	369	132	25	5
1,751	1,198	869	302	55	15
772	502	475	167	33	9
979	696	394	135	22	6
1,857	1,138	822	334	71	8
810	460	429	187	41	1
1,047	678	393	147	30	7
1,879	1,155	812	354	76	10
795	486	384	206	42	2
1,084	669	428	148	34	8
1,935	1,196	826	362	85	13
819	493	381	201	52	6
1,116	703	445	161	33	7
1,947	1,259	786	384	110	9
824	515	339	211	67	5
1,123	744	447	173	43	4
1,800	1,354	782	419	113	13
759	574	315	227	65	8
1,041	780	467	192	48	5

Source : East Household Registration Office.

表 2-3 現住人口之年齡分配 (續2)

單位：人

年底別及里別			合計	0~4歲	5~9歲	10~14歲	15~19歲
End of Year & Village			Total	0~4 Years	5~9 Years	10~14 Years	15~19 Years
民國110年底 End of 2021	計	Total	75,588	2,805	3,280	2,601	3,360
	男	Male	37,403	1,481	1,785	1,367	1,751
	女	Female	38,185	1,324	1,495	1,234	1,609
十甲里	計	Total	5,556	234	255	188	264
	男	Male	2,731	127	149	97	136
	女	Female	2,825	107	106	91	128
干城里	計	Total	2,222	77	73	56	82
	男	Male	1,050	40	41	31	47
	女	Female	1,172	37	32	25	35
合作里	計	Total	4,662	146	241	165	199
	男	Male	2,267	71	133	94	95
	女	Female	2,395	75	108	71	104
旱溪里	計	Total	2,815	107	118	71	117
	男	Male	1,456	58	74	30	67
	女	Female	1,359	49	44	41	50
東門里	計	Total	8,213	378	441	279	371
	男	Male	4,080	202	238	144	178
	女	Female	4,133	176	203	135	193
東信里	計	Total	10,531	445	508	431	548
	男	Male	5,121	223	288	232	278
	女	Female	5,410	222	220	199	270
東南里	計	Total	4,186	142	160	118	179
	男	Male	2,033	74	91	59	89
	女	Female	2,153	68	69	59	90
東英里	計	Total	8,305	286	301	275	418
	男	Male	4,100	148	173	151	234
	女	Female	4,205	138	128	124	184
東勢里	計	Total	3,101	103	130	140	126
	男	Male	1,571	52	73	83	83
	女	Female	1,530	51	57	57	43

資料來源：東區戶政事務所。

Table 2-3 Population by Age (Cont.2)

Unit : Persons

20~24歳	25~29歳	30~34歳	35~39歳	40~44歳	45~49歳
20~24 Years	25~29 Years	30~34 Years	35~39 Years	40~44 Years	45~49 Years
4,624	5,152	5,623	5,970	6,616	5,716
2,374	2,634	2,880	3,017	3,339	2,797
2,250	2,518	2,743	2,953	3,277	2,919
363	428	451	482	527	439
177	228	237	231	275	201
186	200	214	251	252	238
101	123	139	202	199	180
45	58	66	98	100	89
56	65	73	104	99	91
316	317	319	290	342	375
169	179	167	136	157	173
147	138	152	154	185	202
165	194	191	199	248	231
95	102	107	103	123	122
70	92	84	96	125	109
515	607	718	765	734	615
281	296	353	385	385	304
234	311	365	380	349	311
652	684	802	881	1,071	895
331	351	383	442	519	422
321	333	419	439	552	473
267	295	323	321	349	296
151	151	173	173	168	132
116	144	150	148	181	164
628	652	642	645	764	642
327	337	313	334	402	303
301	315	329	311	362	339
154	196	239	229	236	225
71	98	116	113	130	105
83	98	123	116	106	120

Source : East Household Registration Office.

表 2-3 現住人口之年齡分配 (續3)

單位：人

年底別及里別		50~54歲	55~59歲	60~64歲	65~69歲	70~74歲
End of Year & Village		50~54 Years	55~59Years	60~64Years	65~69 Years	70~74 Years
民國110年底 End of 2021	計 Total	5,785	5,766	5,416	4,946	3,393
	男 Male	2,815	2,725	2,583	2,338	1,582
	女 Female	2,970	3,041	2,833	2,608	1,811
十甲里	計 Total	456	398	335	312	226
	男 Male	208	186	150	150	95
	女 Female	248	212	185	162	131
千城里	計 Total	175	158	144	152	151
	男 Male	90	70	57	65	69
	女 Female	85	88	87	87	82
合作里	計 Total	429	405	285	249	180
	男 Male	217	198	146	110	56
	女 Female	212	207	139	139	124
早溪里	計 Total	207	210	191	210	144
	男 Male	104	113	93	105	70
	女 Female	103	97	98	105	74
東門里	計 Total	546	548	561	477	327
	男 Male	252	250	279	223	159
	女 Female	294	298	282	254	168
東信里	計 Total	734	700	729	610	403
	男 Male	364	309	326	273	190
	女 Female	370	391	403	337	213
東南里	計 Total	314	363	313	300	193
	男 Male	143	164	133	139	93
	女 Female	171	199	180	161	100
東英里	計 Total	689	621	610	500	283
	男 Male	324	266	263	238	130
	女 Female	365	355	347	262	153
東勢里	計 Total	237	248	234	211	157
	男 Male	127	118	107	117	76
	女 Female	110	130	127	94	81

資料來源：東區戶政事務所。

Table 2-3 Population by Age (Cont.3)

Unit : Persons

75~79歲	80~84歲	85~89歲	90~94歲	95~99歲	100歲以上
75~79 Years	80~84 Years	85~89 Years	90~94 Years	95~99 Years	100 Years and Over
1,800	1,454	759	398	106	18
767	610	287	200	62	9
1,033	844	472	198	44	9
80	65	35	16	2	—
37	26	12	7	2	—
43	39	23	9	—	—
84	61	43	19	3	—
34	21	18	9	2	—
50	40	25	10	1	—
140	126	77	50	10	1
47	38	35	39	7	—
93	88	42	11	3	1
77	74	39	20	1	1
32	34	14	8	1	1
45	40	25	12	—	—
156	113	43	14	4	1
79	51	14	4	2	1
77	62	29	10	2	—
205	141	55	30	7	—
88	61	24	14	3	—
117	80	31	16	4	—
116	79	39	16	2	1
46	31	13	8	1	1
70	48	26	8	1	—
160	115	47	17	8	2
71	56	12	11	6	1
89	59	35	6	2	1
82	77	43	24	10	—
36	37	13	10	6	—
46	40	30	14	4	—

Source : East Household Registration Office.

表 2-3 現住人口之年齡分配 (續4)

單位：人

年底別及里別			合計	0~4歲	5~9歲	10~14歲	15~19歲
End of Year & Village			Total	0~4 Years	5~9 Years	10~14 Years	15~19 Years
東橋里	計	Total	4,395	184	198	167	166
	男	Male	2,148	101	100	89	78
	女	Female	2,247	83	98	78	88
東興里	計	Total	3,243	113	130	104	151
	男	Male	1,602	65	65	53	80
	女	Female	1,641	48	65	51	71
泉源里	計	Total	2,437	120	124	67	95
	男	Male	1,216	68	54	38	45
	女	Female	1,221	52	70	29	50
振興里	計	Total	3,449	111	147	77	144
	男	Male	1,731	62	69	45	76
	女	Female	1,718	49	78	32	68
富仁里	計	Total	4,516	123	147	137	188
	男	Male	2,232	56	71	70	106
	女	Female	2,284	67	76	67	82
富台里	計	Total	1,897	67	50	36	68
	男	Male	952	36	31	17	34
	女	Female	945	31	19	19	34
新庄里	計	Total	3,484	94	178	198	106
	男	Male	1,813	54	96	92	53
	女	Female	1,671	40	82	106	53
樂成里	計	Total	2,576	75	79	92	138
	男	Male	1,300	44	39	42	72
	女	Female	1,276	31	40	50	66

資料來源：東區戶政事務所。

Table 2-3 Population by Age (Cont.4)

Unit : Persons

20～24歳	25～29歳	30～34歳	35～39歳	40～44歳	45～49歳
20～24 Years	25～29 Years	30～34 Years	35～39 Years	40～44 Years	45～49 Years
280	295	319	345	395	311
141	149	163	184	193	165
139	146	156	161	202	146
185	187	245	251	263	209
95	96	131	130	129	106
90	91	114	121	134	103
140	144	155	222	236	173
65	70	85	114	115	85
75	74	70	108	121	88
171	237	267	251	296	229
87	113	148	121	161	112
84	124	119	130	135	117
259	297	301	301	338	339
122	149	159	165	174	178
137	148	142	136	164	161
97	129	147	133	138	131
48	70	81	76	68	74
49	59	66	57	70	57
140	177	198	268	274	229
76	85	110	134	130	115
64	92	88	134	144	114
191	190	167	185	206	197
93	102	88	78	110	111
98	88	79	107	96	86

Source : East Household Registration Office.

表 2-3 現住人口之年齡分配 (續5完)

單位：人

年底別及里別	50~54歲	55~59歲	60~64歲	65~69歲	70~74歲	
End of Year & Village	50~54 Years	55~59Years	60~64Years	65~69 Years	70~74 Years	
東橋里	計 Total	318	323	299	285	232
	男 Male	153	139	143	127	108
	女 Female	165	184	156	158	124
東興里	計 Total	263	277	223	229	160
	男 Male	121	126	113	109	79
	女 Female	142	151	110	120	81
泉源里	計 Total	169	155	203	164	112
	男 Male	86	81	102	76	51
	女 Female	83	74	101	88	61
振興里	計 Total	261	271	271	269	162
	男 Male	120	149	136	128	80
	女 Female	141	122	135	141	82
富仁里	計 Total	356	411	372	357	237
	男 Male	168	198	191	177	120
	女 Female	188	213	181	180	117
富台里	計 Total	149	167	170	158	111
	男 Male	83	81	88	63	47
	女 Female	66	86	82	95	64
新庄里	計 Total	239	293	312	294	205
	男 Male	136	167	167	150	107
	女 Female	103	126	145	144	98
樂成里	計 Total	243	218	164	169	110
	男 Male	119	110	89	88	52
	女 Female	124	108	75	81	58

資料來源：東區戶政事務所。

Table 2-3 Population by Age (Cont.5 End)

Unit : Persons

75～79歳	80～84歳	85～89歳	90～94歳	95～99歳	100歳以上
75～79 Years	80～84 Years	85～89 Years	90～94 Years	95～99 Years	100 Years and Over
121	92	38	23	4	—
56	37	16	6	—	—
65	55	22	17	4	—
103	76	51	19	4	—
43	34	21	6	—	—
60	42	30	13	4	—
61	51	27	17	2	—
33	27	10	9	2	—
28	24	17	8	—	—
106	99	53	22	5	—
47	47	19	10	1	—
59	52	34	12	4	—
110	99	67	49	24	4
34	30	18	29	16	1
76	69	49	20	8	3
46	42	23	23	7	5
14	15	5	12	6	3
32	27	18	11	1	2
93	91	52	29	12	2
47	43	30	14	6	1
46	48	22	15	6	1
60	53	27	10	1	1
23	22	13	4	1	—
37	31	14	6	—	1

Source : East Household Registration Office.

表 2-4 15歲以上現住人口之教育程度
—按年齡別分

單位：人

年底別及 年齡組別 End of Year & Range of Age	性別 Sex	總計 Grand Total	識 字 者				
			合計 Total	研究所 Graduate School		大學 University	
				畢業 Graduated	肄業 Ungraduated	畢業 Graduated	肄業 Ungraduated
民國100年底 End of 2011	計 Total	64,157	63,370	3,638	879	9,597	2,734
	男 Male	32,835	32,771	2,859	499	4,695	1,473
	女 Female	31,322	30,599	779	380	4,902	1,261
民國101年底 End of 2012	計 Total	64,429	63,692	2,327	970	10,147	4,169
	男 Male	32,115	32,056	1,471	569	4,937	2,170
	女 Female	32,314	31,636	856	401	5,210	1,999

年底別及 年齡組別 End of Year & Range of Age	性別 Sex	總 計 Grand Total	合 計 Total	識字者			
				博 士 Doctor		碩 士 Master	
				畢業 Graduated	肄業 Ungraduated	畢業 Graduated	肄業 Ungraduated
民國102年底 End of 2013	計 Total	64,756	64,073	195	144	2,312	857
	男 Male	32,127	32,072	146	92	1,407	502
	女 Female	32,629	32,001	49	52	905	355
民國103年底 End of 2014	計 Total	65,081	64,438	202	161	2,519	860
	男 Male	32,234	32,185	148	104	1,531	513
	女 Female	32,847	32,253	54	57	988	347
民國104年底 End of 2015	計 Total	65,575	64,995	224	159	2,704	880
	男 Male	32,438	32,395	159	103	1,620	526
	女 Female	33,137	32,600	65	56	1,084	354
民國105年底 End of 2016	計 Total	65,919	65,390	244	161	2,911	897
	男 Male	32,544	32,510	170	107	1,747	531
	女 Female	33,375	32,880	74	54	1,164	366
民國106年底 End of 2017	計 Total	66,337	65,853	262	163	3,069	891
	男 Male	32,681	32,653	182	105	1,843	517
	女 Female	33,656	33,200	80	58	1,226	374
民國107年底 End of 2018	計 Total	66,792	66,334	286	162	3,246	953
	男 Male	32,868	32,838	197	105	1,949	545
	女 Female	33,924	33,496	89	57	1,297	408
民國108年底 End of 2019	計 Total	66,809	66,392	301	168	3,356	986
	男 Male	32,826	32,799	208	105	2,002	569
	女 Female	33,983	33,593	93	63	1,354	417
民國109年底 End of 2020	計 Total	66,981	66,588	310	173	3,517	1,038
	男 Male	32,825	32,798	211	109	2,076	586
	女 Female	34,156	33,790	99	64	1,441	452

資料來源：東區戶政事務所。

Table 2-4 Educational Attainment of Resident Population Aged 15 & Over - by Age

Unit : Persons

Literate					
專科 Junior College					
畢業 Graduated			肄業 Ungraduated		
7,401			1,237		
3,682			666		
3,719			571		
7,385			1,237		
3,663			662		
3,722			575		

Literate					
大學(含獨立學院) University & College		專科 Junior College		五年制後二年 Last 2 Years of 5-Year Program	
		二、三年制 2 or 3 Years			
畢業 Graduated	肄業 Ungraduated	畢業 Graduated	肄業 Ungraduated	畢業 Graduated	肄業 Ungraduated
10,833	4,284	4,164	789	3,201	216
5,231	2,256	2,018	464	1,628	117
5,602	2,028	2,146	325	1,573	99
11,478	4,294	4,198	754	3,178	240
5,510	2,292	2,021	435	1,606	123
5,968	2,002	2,177	319	1,572	117
12,165	4,344	4,200	723	3,190	206
5,776	2,340	2,051	419	1,614	115
6,389	2,004	2,149	304	1,576	91
12,819	4,369	4,202	695	3,214	189
6,082	2,340	2,052	395	1,626	108
6,737	2,029	2,150	300	1,588	81
13,453	4,389	4,199	686	3,227	176
6,369	2,354	2,050	379	1,621	104
7,084	2,035	2,149	307	1,606	72
14,050	4,452	4,229	664	3,221	167
6,644	2,381	2,068	379	1,604	106
7,406	2,071	2,161	285	1,617	61
14,661	4,448	4,197	653	3,159	168
6,903	2,377	2,036	374	1,567	102
7,758	2,071	2,161	279	1,592	66
15,150	4,418	4,198	645	3,155	159
7,118	2,377	2,026	379	1,548	93
8,032	2,041	2,172	266	1,607	66

Source : East Household Registration Office.

表 2-4 15歲以上現住人口之教育程度
—按年齡別分(續1)

單位：人

年底別及 年齡組別 End of Year & Range of Age	性別 Sex	識 字 者			
		高中 Senior High School		高職 Vocational High School	
		畢業 Graduated	肄業 Ungraduated	畢業 Graduated	肄業 Ungraduated
民國100年底 End of 2011	計 Total	3,863	1,505	12,517	3,331
	男 Male	2,087	845	6,524	1,946
	女 Female	1,776	660	5,993	1,385
民國101年底 End of 2012	計 Total	3,768	1,533	12,480	3,336
	男 Male	2,005	849	6,466	1,956
	女 Female	1,763	684	6,014	1,380

年底別及 年齡組別 End of Year & Range of Age	性別 Sex	識字者				
		高級中等 Senior High School				
		普通教育(高中) General		職業教育(高職) Vocational		五專前三年肄業 First 3 Years at 5-Year Junior College Ungraduated
		畢業 Graduated	肄業 Ungraduated	畢業 Graduated	肄業 Ungraduated	
民國102年底 End of 2013	計 Total	3,680	1,417	12,590	3,251	232
	男 Male	1,963	773	6,522	1,860	76
	女 Female	1,717	644	6,068	1,391	156
民國103年底 End of 2014	計 Total	3,671	1,420	12,695	3,064	189
	男 Male	1,928	800	6,581	1,741	66
	女 Female	1,743	620	6,114	1,323	123
民國104年底 End of 2015	計 Total	3,663	1,413	12,695	3,055	185
	男 Male	1,921	800	6,560	1,740	58
	女 Female	1,742	613	6,135	1,315	127
民國105年底 End of 2016	計 Total	3,673	1,448	12,656	3,083	203
	男 Male	1,916	803	6,519	1,771	67
	女 Female	1,757	645	6,137	1,312	136
民國106年底 End of 2017	計 Total	3,666	1,438	12,727	3,026	213
	男 Male	1,890	782	6,542	1,758	68
	女 Female	1,776	656	6,185	1,268	145
民國107年底 End of 2018	計 Total	3,625	1,417	12,811	2,914	212
	男 Male	1,849	764	6,585	1,703	63
	女 Female	1,776	653	6,226	1,211	149
民國108年底 End of 2019	計 Total	3,612	1,417	12,822	2,635	209
	男 Male	1,821	754	6,619	1,570	58
	女 Female	1,791	663	6,203	1,065	151
民國109年底 End of 2020	計 Total	3,561	1,388	12,840	2,540	225
	男 Male	1,787	757	6,620	1,521	66
	女 Female	1,774	631	6,220	1,019	159

資料來源：東區戶政事務所。

Table 2-4 Educational Attainment of Resident Population Aged 15 & Over - by Age(Cont.1)

Unit : Persons

Literate							不識字者 Illiterate
國(初)中 Junior High School		初職 Junior Vocational School		小學 Primary School		自修 Self-study	
畢業 Graduated	肄業 Ungraduated	畢業 Graduated	肄業 Ungraduated	畢業 Graduated	肄業 Ungraduated		
7,285	955	126	29	7,367	753	153	787
3,705	521	75	22	2,887	252	33	64
3,580	434	51	7	4,480	501	120	723
7,286	857	121	28	7,172	723	153	737
3,694	469	74	21	2,790	228	32	59
3,592	388	47	7	4,382	495	121	678

Literate							不識字 Illiterate
國(初)中 Junior High School		初職 Junior Vocational School		小學 Primary School		自修 Self-study	
畢業 Graduated	肄業 Ungraduated	畢業 Graduated	肄業 Ungraduated	畢業 Graduated	肄業 Ungraduated		
7,045	871	121	26	7,008	691	146	683
3,533	463	76	19	2,690	207	29	55
3,512	408	45	7	4,318	484	117	628
6,892	911	115	28	6,787	651	131	643
3,448	482	70	19	2,560	185	22	49
3,444	429	45	9	4,227	466	109	594
6,764	980	112	28	6,564	625	116	580
3,349	518	68	18	2,440	181	19	43
3,415	462	44	10	4,124	444	97	537
6,594	887	108	26	6,308	594	109	529
3,226	467	66	16	2,316	167	18	34
3,368	420	42	10	3,992	427	91	495
6,505	880	105	26	6,071	581	100	484
3,168	470	62	15	2,205	155	14	28
3,337	410	43	11	3,866	426	86	456
6,415	828	103	25	5,897	565	92	458
3,092	437	60	14	2,132	150	11	30
3,323	391	43	11	3,765	415	81	428
6,340	793	100	25	5,730	527	85	417
3,053	417	56	13	2,046	139	10	27
3,287	376	44	12	3,684	388	75	390
6,292	748	97	26	5,525	502	81	393
3,008	368	54	14	1,936	134	10	27
3,284	380	43	12	3,589	368	71	366

Source : East Household Registration Office.

表 2-4 15歲以上現住人口之教育程度
—按年齡別分（續2）

單位：人

年底、性別及年齡組別 End of Year, Sex & Range of Age		總計 Grand Total	識字者			
			合計 Total	博士 Doctor		碩士
				畢業 Graduated	肄業 Ungraduated	畢業 Graduated
民國110年底	計 Total	66,902	66,541	308	184	3,566
	男 Male	32,770	32,747	211	109	2,116
	女 Female	34,132	33,794	97	75	1,450
15-19歲 (years)	計 Total	3,360	3,360	—	—	—
	男 Male	1,751	1,751	—	—	—
	女 Female	1,609	1,609	—	—	—
20-24歲 (years)	計 Total	4,624	4,624	—	1	34
	男 Male	2,374	2,374	—	1	18
	女 Female	2,250	2,250	—	—	16
25-29歲 (years)	計 Total	5,152	5,152	4	23	407
	男 Male	2,634	2,634	4	13	263
	女 Female	2,518	2,518	—	10	144
30-34歲 (years)	計 Total	5,623	5,623	13	30	625
	男 Male	2,880	2,880	8	21	377
	女 Female	2,743	2,743	5	9	248
35-39歲 (years)	計 Total	5,970	5,969	43	34	621
	男 Male	3,017	3,017	30	21	355
	女 Female	2,953	2,952	13	13	266
40-44歲 (years)	計 Total	6,616	6,614	49	28	571
	男 Male	3,339	3,338	32	17	322
	女 Female	3,277	3,276	17	11	249
45-49歲 (years)	計 Total	5,716	5,714	45	25	430
	男 Male	2,797	2,796	23	10	244
	女 Female	2,919	2,918	22	15	186
50-54歲 (years)	計 Total	5,785	5,779	52	23	350
	男 Male	2,815	2,814	37	14	189
	女 Female	2,970	2,965	15	9	161
55-59歲 (years)	計 Total	5,766	5,764	45	13	245
	男 Male	2,725	2,725	34	6	145
	女 Female	3,041	3,039	11	7	100
60-64歲 (years)	計 Total	5,416	5,413	16	4	131
	男 Male	2,583	2,583	11	4	88
	女 Female	2,833	2,830	5	—	43
65歲以上 Over 65 years	計 Total	12,874	12,529	41	3	152
	男 Male	5,855	5,835	32	2	115
	女 Female	7,019	6,694	9	1	37

資料來源：東區戶政事務所。

Table 2-4 Educational Attainment of Resident Population Aged 15 & Over —by Age (Cont.2)

Unit : Persons

Literate						
Master	大學(含獨立學院) University & College		專科		Junior College	
			二、三年制 2 or 3 Years		五年制後二年 Last 2 Years of 5-Year Program	
肄業 Ungraduated	畢業 Graduated	肄業 Ungraduated	畢業 Graduated	肄業 Ungraduated	畢業 Graduated	肄業 Ungraduated
1,066	15,524	4,462	4,165	637	3,122	160
605	7,287	2,401	2,019	368	1,528	89
461	8,237	2,061	2,146	269	1,594	71
—	—	927	—	21	—	1
—	—	475	—	10	—	—
—	—	452	—	11	—	1
226	1,257	2,089	62	59	82	2
136	557	1,088	34	34	10	1
90	700	1,001	28	25	72	1
216	2,963	537	74	51	40	9
111	1,306	329	49	32	8	3
105	1,657	208	25	19	32	6
142	3,054	337	146	77	47	2
81	1,368	208	76	52	15	1
61	1,686	129	70	25	32	1
139	2,497	192	397	139	153	14
82	1,130	112	189	91	67	8
57	1,367	80	208	48	86	6
123	1,812	125	912	129	322	46
71	830	68	408	79	170	25
52	982	57	504	50	152	21
90	1,064	49	805	55	474	22
48	509	21	322	19	233	13
42	555	28	483	36	241	9
65	751	59	607	25	515	14
32	334	27	281	10	269	9
33	417	32	326	15	246	5
36	567	44	419	25	532	10
24	281	16	231	11	270	5
12	286	28	188	14	262	5
15	501	39	279	21	410	17
10	264	16	148	11	190	7
5	237	23	131	10	220	10
14	1,058	64	464	35	547	23
10	708	41	281	19	296	17
4	350	23	183	16	251	6

Source : East Household Registration Office.

表 2-4 15歲以上現住人口之教育程度
—按年齡別分（續3完）

單位：人

年底、性別及年齡組別 End of Year, Sex & Range of Age		識字者				
		高級中等 Senior High School				
		普通教育(高中) General		職業教育(高職) Vocational		
		畢業 Graduated	肄業 Ungraduated	畢業 Graduated	肄業 Ungraduated	五專前三年肄業 First 3 YearsUngraduated
民國110年底 End of 2021	計 Total	3,499	1,364	12,828	2,474	232
	男 Male	1,758	739	6,622	1,459	68
	女 Female	1,741	625	6,206	1,015	164
15-19歲 (years)	計 Total	26	847	92	1,025	160
	男 Male	18	426	64	575	37
	女 Female	8	421	28	450	123
20-24歲 (years)	計 Total	50	29	453	214	28
	男 Male	24	19	286	136	6
	女 Female	26	10	167	78	22
25-29歲 (years)	計 Total	41	20	592	118	10
	男 Male	17	12	374	83	4
	女 Female	24	8	218	35	6
30-34歲 (years)	計 Total	142	28	690	159	14
	男 Male	65	19	400	112	8
	女 Female	77	9	290	47	6
35-39歲 (years)	計 Total	211	64	972	199	11
	男 Male	106	33	535	134	6
	女 Female	105	31	437	65	5
40-44歲 (years)	計 Total	269	55	1,549	160	1
	男 Male	118	37	851	99	1
	女 Female	151	18	698	61	—
45-49歲 (years)	計 Total	401	41	1,558	84	1
	男 Male	181	24	801	46	1
	女 Female	220	17	757	38	—
50-54歲 (years)	計 Total	485	62	1,893	102	5
	男 Male	225	35	933	50	4
	女 Female	260	27	960	52	1
55-59歲 (years)	計 Total	505	68	1,796	145	—
	男 Male	222	41	792	77	—
	女 Female	283	27	1,004	68	—
60-64歲 (years)	計 Total	538	64	1,458	115	2
	男 Male	289	41	678	67	1
	女 Female	249	23	780	48	1
65歲以上 Over 65 years	計 Total	831	86	1,775	153	—
	男 Male	493	52	908	80	—
	女 Female	338	34	867	73	—

資料來源：東區戶政事務所。

Table 2-4 Educational Attainment of Resident Population Aged 15 & Over -by Age (Cont.3 End)

Literate							Unit : Persons	不識字
國(初)中 Junior High School		初職 Junior Vocational School		小學 Primary School		自修		
畢業 Graduated	肄業 Ungraduated	畢業 Graduated	肄業 Ungraduated	畢業 Graduated	肄業 Ungraduated	Self-Study	Illiterate	
6,207	744	92	25	5,317	488	77	361	
2,951	387	50	13	1,822	137	8	23	
3,256	357	42	12	3,495	351	69	338	
20	179	—	—	—	62	—	—	
11	100	—	—	—	35	—	—	
9	79	—	—	—	27	—	—	
30	6	—	—	—	2	—	—	
20	3	—	—	—	1	—	—	
10	3	—	—	—	1	—	—	
44	3	—	—	—	—	—	—	
24	2	—	—	—	—	—	—	
20	1	—	—	—	—	—	—	
95	11	—	—	9	1	1	—	
61	7	—	—	1	—	—	—	
34	4	—	—	8	1	1	—	
231	25	—	—	24	3	—	1	
105	11	—	—	1	1	—	—	
126	14	—	—	23	2	—	1	
385	29	—	—	36	13	—	2	
194	11	—	—	3	2	—	1	
191	18	—	—	33	11	—	1	
502	36	—	—	25	7	—	2	
275	22	—	—	2	2	—	1	
227	14	—	—	23	5	—	1	
710	24	—	—	29	8	—	6	
349	9	—	—	5	2	—	1	
361	15	—	—	24	6	—	5	
1,218	35	—	—	52	7	2	2	
537	19	—	—	10	4	—	—	
681	16	—	—	42	3	2	2	
1,324	87	2	—	375	15	—	3	
611	38	1	—	106	2	—	—	
713	49	1	—	269	13	—	3	
1,648	309	90	25	4,767	370	74	345	
764	165	49	13	1,694	88	8	20	
884	144	41	12	3,073	282	66	325	

Source : East Household Registration Office.

表 2-5 現住人口之婚姻狀況 —按年齡別分

單位：人

年底別及 年齡組別		總計 Grand Total			未 婚 Unmarried		
		計 Total	男 Male	女 Female	計 Total	男 Male	女 Female
民國100年底	End of 2011	73,960	37,219	36,741	33,482	18,088	15,394
民國101年底	End of 2012	74,282	37,317	36,965	33,429	18,107	15,322
民國102年底	End of 2013	74,572	37,312	37,260	33,264	17,917	15,347
民國103年底	End of 2014	74,922	37,454	37,468	33,242	17,920	15,322
民國104年底	End of 2015	75,182	37,544	37,638	33,095	17,821	15,274
民國105年底	End of 2016	75,396	37,587	37,809	33,151	17,844	15,307
民國106年底	End of 2017	75,811	37,737	38,074	33,230	17,884	15,346
民國107年底	End of 2018	76,175	37,846	38,329	33,224	17,819	15,405
民國108年底	End of 2019	75,943	37,693	38,250	32,935	17,666	15,269

資料來源：東區戶政事務所。

附 註：108年人數包含相同性別。

Table 2-5 The Marital Status of the Population —by Age

Unit : Persons

有 偶 Currently Married			離婚/終止結婚 Divorced/Terminated Marriages			喪 偶 Widowed		
計 Total	男 Male	女 Female	計 Total	男 Male	女 Female	計 Total	男 Male	女 Female
31,515	16,014	15,501	5,006	2,402	2,604	3,957	715	3,242
31,542	15,993	15,549	5,278	2,492	2,786	4,033	725	3,308
31,785	16,082	15,703	5,451	2,581	2,870	4,072	732	3,340
31,993	16,170	15,823	5,559	2,635	2,924	4,128	729	3,399
32,212	16,269	15,943	5,700	2,714	2,986	4,175	740	3,435
32,194	16,238	15,956	5,863	2,765	3,098	4,188	740	3,448
32,311	16,258	16,053	6,031	2,841	3,190	4,239	754	3,485
32,418	16,322	16,096	6,245	2,952	3,293	4,288	753	3,535
32,265	16,232	16,033	6,388	3,029	3,359	4,355	766	3,589

Source : East Household Registration Office.

Note : Number of 2019 include the same gender.

表 2-5 現住人口之婚姻狀況—按年齡別分(續1)

單位：人

年底別及 年齡組別 End of Year & Range of Age		總計 Grand Total			未婚 Unmarried		
		合計 Total	男 Male	女 Female	合計 Total	男 Male	女 Female
民國109年底	End of 2020	75,913	37,564	38,349	32,649	17,473	15,176
民國110年底	End of 2021	75,588	37,403	38,185	32,277	17,309	14,968
未滿15歲	Under 15 Years	8,686	4,633	4,053	8,686	4,633	4,053
15-19歲	15-19 Years	3,360	1,751	1,609	3,357	1,750	1,607
20-24歲	20-24 Years	4,624	2,374	2,250	4,480	2,327	2,153
25-29歲	25-29 Years	5,152	2,634	2,518	4,323	2,315	2,008
30-34歲	30-34 Years	5,623	2,880	2,743	3,241	1,847	1,394
35-39歲	35-39 Years	5,970	3,017	2,953	2,316	1,350	966
40-44歲	40-44 Years	6,616	3,339	3,277	1,848	1,057	791
45-49歲	45-49 Years	5,716	2,797	2,919	1,326	696	630
50-54歲	50-54 Years	5,785	2,815	2,970	971	505	466
55-59歲	55-59 Years	5,766	2,725	3,041	733	369	364
60-64歲	60-64 Years	5,416	2,583	2,833	453	225	228
65-69歲	65-69 Years	4,946	2,338	2,608	270	122	148
70-74歲	70-74 Years	3,393	1,582	1,811	143	58	85
75-79歲	75-79 Years	1,800	767	1,033	56	21	35
80-84歲	80-84 Years	1,454	610	844	30	11	19
85-89歲	85-89 Years	759	287	472	19	10	9
90-94歲	90-94 Years	398	200	198	20	9	11
95-99歲	95-99 Years	106	62	44	4	3	1
100歲以上	100 Years & Over	18	9	9	1	1	—

資料來源：東區戶政事務所。

Table 2-5 The Marital Status of the Population—by Age (Cont.1)

Unit : Persons

有偶 Currently Married					
不同性別 Different Sex			相同性別 Same Sex		
合計 Total	男 Male	女 Female	合計 Total	男 Male	女 Female
32,194	16,202	15,992	51	13	38
31,997	16,134	15,863	69	21	48
—	—	—	—	—	—
3	1	2	—	—	—
104	35	69	4	1	3
718	275	443	6	2	4
2,094	924	1,170	21	5	16
3,153	1,440	1,713	16	2	14
3,883	1,927	1,956	10	2	8
3,443	1,675	1,768	5	2	3
3,612	1,777	1,835	4	4	—
3,719	1,845	1,874	2	2	—
3,637	1,865	1,772	1	1	—
3,335	1,780	1,555	—	—	—
2,173	1,250	923	—	—	—
1,006	579	427	—	—	—
699	443	256	—	—	—
256	169	87	—	—	—
120	108	12	—	—	—
38	37	1	—	—	—
4	4	—	—	—	—

Source : East Household Registration Office.

表 2-5 現住人口之婚姻狀況—按年齡別分(續2完)

單位：人

年底別及 年齡組別 End of Year & Range of Age		離婚/終止結婚 Divorced/Terminated Marriages					
		不同性別 Different Sex			相同性別 Same Sex		
		合計 Total	男 Male	女 Female	合計 Total	男 Male	女 Female
民國109年底	End of 2020	6,584	3,113	3,471	6	2	4
民國110年底	End of 2021	6,763	3,180	3,583	7	1	6
未滿15歲	Under 15 Years	—	—	—	—	—	—
15-19歲	15-19 Years	—	—	—	—	—	—
20-24歲	20-24 Years	35	11	24	1	—	1
25-29歲	25-29 Years	102	42	60	2	—	2
30-34歲	30-34 Years	257	102	155	2	1	1
35-39歲	35-39 Years	472	223	249	1	—	1
40-44歲	40-44 Years	823	346	477	1	—	1
45-49歲	45-49 Years	860	410	450	—	—	—
50-54歲	50-54 Years	1,046	508	538	—	—	—
55-59歲	55-59 Years	1,042	467	575	—	—	—
60-64歲	60-64 Years	879	430	449	—	—	—
65-69歲	65-69 Years	668	331	337	—	—	—
70-74歲	70-74 Years	370	181	189	—	—	—
75-79歲	75-79 Years	118	76	42	—	—	—
80-84歲	80-84 Years	60	29	31	—	—	—
85-89歲	85-89 Years	12	9	3	—	—	—
90-94歲	90-94 Years	12	9	3	—	—	—
95-99歲	95-99 Years	7	6	1	—	—	—
100歲以上	100 Years & Over	—	—	—	—	—	—

資料來源：東區戶政事務所。

Table 2-5 The Marital Status of the Population—by Age (Cont.2 End)

Unit : Persons

喪偶 Widowed					
不同性別 Different Sex			相同性別 Same Sex		
合計 Total	男 Male	女 Female	合計 Total	男 Male	女 Female
4,429	761	3,668	—	—	—
4,475	758	3,717	—	—	—
—	—	—	—	—	—
—	—	—	—	—	—
—	—	—	—	—	—
1	—	1	—	—	—
8	1	7	—	—	—
12	2	10	—	—	—
51	7	44	—	—	—
82	14	68	—	—	—
152	21	131	—	—	—
270	42	228	—	—	—
446	62	384	—	—	—
673	105	568	—	—	—
707	93	614	—	—	—
620	91	529	—	—	—
665	127	538	—	—	—
472	99	373	—	—	—
246	74	172	—	—	—
57	16	41	—	—	—
13	4	9	—	—	—

Source : East Household Registration Office.

表 2-6 現住人口之婚姻狀況 —按里別分

單位：人

年底別及里別 End of Year & Village		總計 Grand Total			未婚 Unmarried		
		計 Total	男 Male	女 Female	計 Total	男 Male	女 Female
民國100年底	End of 2011	73,960	37,219	36,741	33,482	18,088	15,394
民國101年底	End of 2012	74,282	37,317	36,965	33,429	18,107	15,322
民國102年底	End of 2013	74,572	37,312	37,260	33,264	17,917	15,347
民國103年底	End of 2014	74,922	37,454	37,468	33,242	17,920	15,322
民國104年底	End of 2015	75,182	37,544	37,638	33,095	17,821	15,274
民國105年底	End of 2016	75,396	37,587	37,809	33,151	17,844	15,307
民國106年底	End of 2017	75,811	37,737	38,074	33,230	17,884	15,346
民國107年底	End of 2018	76,175	37,846	38,329	33,224	17,819	15,405
民國108年底	End of 2019	75,943	37,693	38,250	32,935	17,666	15,269

資料來源：東區戶政事務所。

附註：108年人數包含相同性別。

Table 2-6 The Marital Status of the Population —by Village

Unit : Persons

有偶 Currently Married			離婚/終止結婚 Divorced/Terminated Marriages			喪偶 Widowed		
計 Total	男 Male	女 Female	計 Total	男 Male	女 Female	計 Total	男 Male	女 Female
31,515	16,014	15,501	5,006	2,402	2,604	3,957	715	3,242
31,542	15,993	15,549	5,278	2,492	2,786	4,033	725	3,308
31,785	16,082	15,703	5,451	2,581	2,870	4,072	732	3,340
31,993	16,170	15,823	5,559	2,635	2,924	4,128	729	3,399
32,212	16,269	15,943	5,700	2,714	2,986	4,175	740	3,435
32,194	16,238	15,956	5,863	2,765	3,098	4,188	740	3,448
32,311	16,258	16,053	6,031	2,841	3,190	4,239	754	3,485
32,418	16,322	16,096	6,245	2,952	3,293	4,288	753	3,535
32,265	16,232	16,033	6,388	3,029	3,359	4,355	766	3,589

Source : East Household Registration Office.

Note : Number of 2019 include the same gender.

表 2-6 現住人口之婚姻狀況—按里別分 (續1)

單位：人

年底別及里別 End of Year & Village	總計 Grand Total			未婚 Unmarried		
	合計 Total	男 Male	女 Female	合計 Total	男 Male	女 Female
民國109年底 End of 2020	75,913	37,564	38,349	32,649	17,473	15,176
民國110年底 End of 2021	75,588	37,403	38,185	32,277	17,309	14,968
十甲里	5,556	2,731	2,825	2,402	1,289	1,113
千城里	2,222	1,050	1,172	908	451	457
合作里	4,662	2,267	2,395	1,984	1,077	907
旱溪里	2,815	1,456	1,359	1,180	672	508
東門里	8,213	4,080	4,133	3,581	1,886	1,695
東信里	10,531	5,121	5,410	4,618	2,415	2,203
東南里	4,186	2,033	2,153	1,786	973	813
東英里	8,305	4,100	4,205	3,542	1,922	1,620
東勢里	3,101	1,571	1,530	1,337	739	598
東橋里	4,395	2,148	2,247	1,890	1,006	884
東興里	3,243	1,602	1,641	1,380	721	659
泉源里	2,437	1,216	1,221	991	524	467
振興里	3,449	1,731	1,718	1,466	771	695
富仁里	4,516	2,232	2,284	1,822	966	856
富台里	1,897	952	945	752	436	316
新庄里	3,484	1,813	1,671	1,534	851	683
樂成里	2,576	1,300	1,276	1,104	610	494

資料來源：東區戶政事務所。

Table 2-6 The Marital Status of the Population—by Village (Cont.1)

Unit : Persons

有偶 Currently Married					
不同性別 Different Sex			相同性別 Same Sex		
合計 Total	男 Male	女 Female	合計 Total	男 Male	女 Female
32,194	16,202	15,992	51	13	38
31,997	16,134	15,863	69	21	48
2,366	1,175	1,191	3	2	1
996	497	499	3	2	1
1,770	892	878	3	—	3
1,226	644	582	3	—	3
3,767	1,887	1,880	5	—	5
4,599	2,267	2,332	11	4	7
1,728	863	865	2	—	2
3,726	1,816	1,910	8	—	8
1,199	622	577	2	—	2
1,923	945	978	2	1	1
1,378	708	670	4	2	2
1,092	557	535	1	1	—
1,438	768	670	—	—	—
1,767	940	827	12	4	8
719	377	342	3	1	2
1,233	629	604	1	1	—
1,070	547	523	6	3	3

Source : East Household Registration Office.

表 2-6 現住人口之婚姻狀況—按里別分(續2完)

單位：人

年底別及里別 End of Year & Village		離婚/終止結婚 Divorced/Terminated Marriages					
		不同性別 Different Sex			相同性別 Same Sex		
		合計 Total	男 Male	女 Female	合計 Total	男 Male	女 Female
民國109年底	End of 2020	6,584	3,113	3,471	6	2	4
民國110年底	End of 2021	6,763	3,180	3,583	7	1	6
	十甲里	532	225	307	—	—	—
	千城里	164	79	85	—	—	—
	合作里	524	249	275	1	—	1
	早溪里	199	100	99	—	—	—
	東門里	508	238	270	—	—	—
	東信里	795	343	452	—	—	—
	東南里	414	167	247	—	—	—
	東英里	647	292	355	1	—	1
	東勢里	342	169	173	1	—	1
	東橋里	346	165	181	—	—	—
	東興里	264	129	135	—	—	—
	泉源里	199	102	97	1	—	1
	振興里	278	138	140	1	—	1
	富仁里	540	266	274	1	—	1
	富台里	266	122	144	1	1	—
	新庄里	506	284	222	—	—	—
	樂成里	239	112	127	—	—	—

資料來源：東區戶政事務所。

Table 2-6 The Marital Status of the Population—by Village (Cont.2 End)

Unit : Persons

喪偶 Widowed					
不同性別 Different Sex			相同性別 Same Sex		
合計 Total	男 Male	女 Female	合計 Total	男 Male	女 Female
4,429	761	3,668	—	—	—
4,475	758	3,717	—	—	—
253	40	213	—	—	—
151	21	130	—	—	—
380	49	331	—	—	—
207	40	167	—	—	—
352	69	283	—	—	—
508	92	416	—	—	—
256	30	226	—	—	—
381	70	311	—	—	—
220	41	179	—	—	—
234	31	203	—	—	—
217	42	175	—	—	—
153	32	121	—	—	—
266	54	212	—	—	—
374	56	318	—	—	—
156	15	141	—	—	—
210	48	162	—	—	—
157	28	129	—	—	—

Source : East Household Registration Office.

表 2-7 現住原住民戶口數

單位：人、戶

年底別及里別 End of Year & Village		戶數(戶) No. of Households (Households)			總計 Grand	
		合計 Total	平地原住民 Indigene of Plain-land	山地原住民 Indigene of Mountain	合計 Total	男 Male
民國100年底	End of 2011	169	59	110	537	251
民國101年底	End of 2012	180	67	113	578	274
民國102年底	End of 2013	184	64	120	607	287
民國103年底	End of 2014	217	76	141	610	295
民國104年底	End of 2015	219	75	144	627	311
民國105年底	End of 2016	225	82	143	657	326
民國106年底	End of 2017	226	76	150	685	336
民國107年底	End of 2018	240	80	160	709	332
民國108年底	End of 2019	249	83	166	722	342
民國109年底	End of 2020	262	92	170	710	332

資料來源：東區戶政事務所。

Table 2-7 Households and Persons of Resident Indigene

Unit : Persons · Households

人口數(人) No. of Population (Persons)						
Total	平地原住民 Indigene of Plain-land			山地原住民 Indigene of Mountain		
女 Female	合計 Total	男 Male	女 Female	合計 Total	男 Male	女 Female
286	173	83	90	364	168	196
304	190	92	98	388	182	206
320	194	93	101	413	194	219
315	200	97	103	410	198	212
316	195	101	94	432	210	222
331	216	114	102	441	212	229
349	218	113	105	467	223	244
377	227	113	114	482	219	263
380	236	119	117	486	223	263
378	246	121	125	464	211	253

Source : East Household Registration Office.

表 2-7 現住原住民戶口數 (續完)

單位：人、戶

年底別及里別 End of Year & Village		戶數 (戶) No. of Households (Households)			總計 Grand	
		合計 Total	平地原住民 Indigene of Plain-land	山地原住民 Indigene of Mountain	合計 Total	男 Male
民國110年底	End of 2021	272	101	171	703	316
	十甲里	12	4	8	44	17
	千城里	6	—	6	14	6
	合作里	30	14	16	76	38
	早溪里	3	1	2	10	5
	東門里	26	10	16	67	25
	東信里	19	10	9	55	28
	東南里	23	6	17	58	29
	東英里	20	8	12	54	26
	東勢里	20	6	14	60	31
	東橋里	12	6	6	29	14
	東興里	12	5	7	30	12
	泉源里	9	2	7	16	8
	振興里	12	7	5	25	9
	富仁里	29	9	20	68	26
	富台里	12	2	10	31	13
	新庄里	15	6	9	32	15
	樂成里	12	5	7	34	14

資料來源：東區戶政事務所。

Table 2-7 Households and Persons of Resident Indigene (Cont.End)

Unit : Persons · Households

人口數(人) No. of Population (Persons)						
Total	平地原住民 Indigene of Plain-land			山地原住民 Indigene of Mountain		
女 Female	合計 Total	男 Male	女 Female	合計 Total	男 Male	女 Female
387	247	121	126	456	195	261
27	19	9	10	25	8	17
8	—	—	—	14	6	8
38	38	19	19	38	19	19
5	4	3	1	6	2	4
42	27	11	16	40	14	26
27	25	15	10	30	13	17
29	11	6	5	47	23	24
28	18	9	9	36	17	19
29	14	7	7	46	24	22
15	13	6	7	16	8	8
18	12	7	5	18	5	13
8	4	3	1	12	5	7
16	13	4	9	12	5	7
42	18	8	10	50	18	32
18	5	1	4	26	12	14
17	15	7	8	17	8	9
20	11	6	5	23	8	15

Source : East Household Registration Office.

表 3-1 本所行政組織

Table 3-1 East District Office Administrative Organization

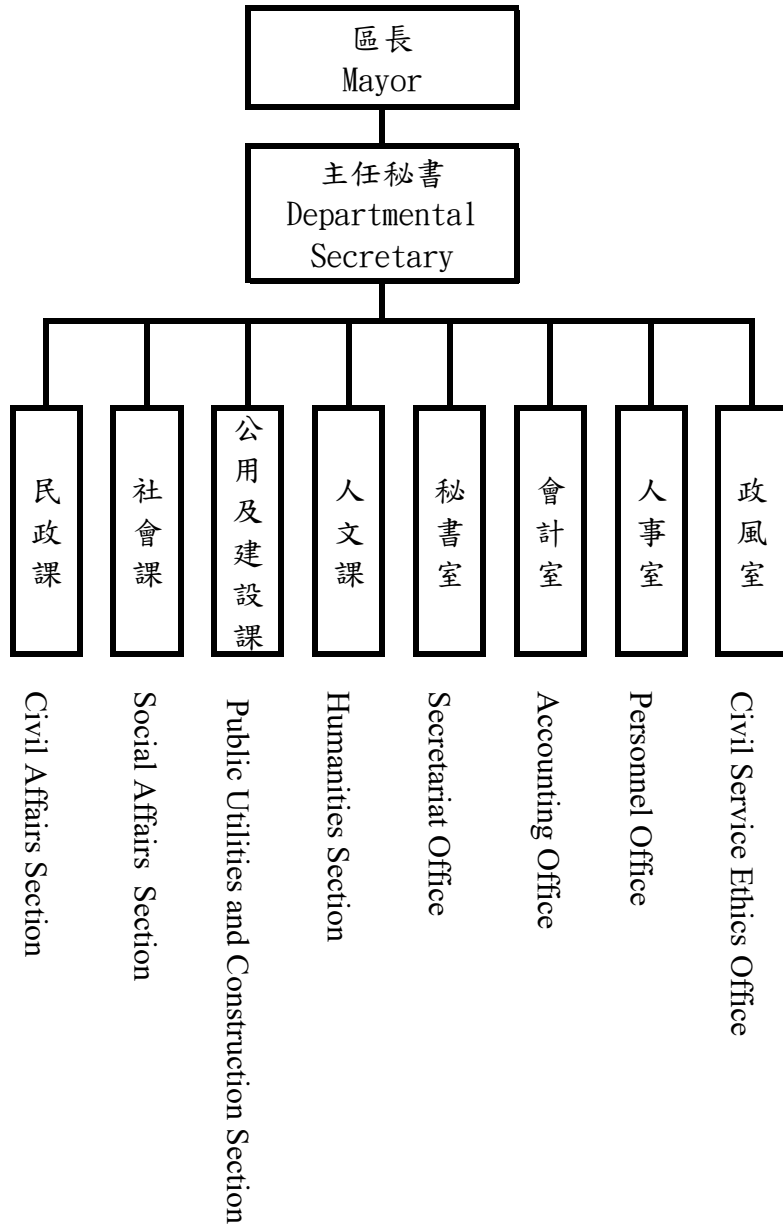

資料來源：本所人事室。

Source : Personnel Office of East District.

附註：【—】實線表示直屬單位

表 3-2 區公所員工總人數

Table 3-2 Number of Staff & Worker of East District Office

單位：人

Unit : Persons

年底別及機關別 End of Year & Organization	正式職員 預算員額 Personnel Management	員 工 總 人 數									
		總計 Grand Total	政務 人員 Political Appointee	民選 機關 首長 Elected Chief	民意 代表 Elected Official	正式 職員 Staff	臨時 人員 Temporar y Staff	約僱 人員 Auxiliary Employee	技工 Technical Worker	駕駛 Driver	工友 Manual Worker
民國100年底 End of 2011	33	45	—	—	—	33	8	—	—	1	3
民國101年底 End of 2012	33	45	—	—	—	33	8	—	—	1	3
民國102年底 End of 2013	35	46	—	—	—	34	8	—	—	1	3
民國103年底 End of 2014	43	54	—	—	—	43	8	—	—	1	2
民國104年底 End of 2015	43	52	—	—	—	41	8	—	—	1	2
民國105年底 End of 2016	43	55	—	—	—	42	10	—	—	1	2
民國106年底 End of 2017	43	55	—	—	—	42	10	—	—	1	2
民國107年底 End of 2018	43	56	—	—	—	43	10	—	—	1	2
民國108年底 End of 2019	43	56	—	—	—	43	10	—	—	1	2
民國109年底 End of 2020	43	56	—	—	—	42	10	1	—	—	3
民國110年底 End of 2021	43	45	—	—	—	41	—	2	—	—	2

資料來源：本所人事室。

Source : Personnel Office of East District.

表 4-1 農耕土地面積

單位：公頃

年底別	總計	水 田	
		合計	兩期作
End of Year	Grand Total	Total	Double-Cropped
民國100年底 End of 2011	0.14	0.14	0.14
民國101年底 End of 2012	0.14	0.14	0.14
民國102年底 End of 2013	0.14	0.14	0.14

年底別	總 計	耕作地		
		合計	短期耕作地	
			計	水稻
End of Year	Grand Total	Total	Subtotal	Rice
民國103年底 End of 2014	0.14	0.14	0.14	0.14
民國104年底 End of 2015	0.44	0.44	0.14	0.07
民國105年底 End of 2016	0.44	0.44	0.14	—
民國106年底 End of 2017	0.44	0.44	0.14	—
民國107年底 End of 2018	0.46	0.46	0.06	0.05
民國108年底 End of 2019	0.46	0.46	0.06	—
民國109年底 End of 2020	0.46	0.46	0.06	—
民國110年底 End of 2021	0.46	0.46	0.06	—

資料來源：臺中市政府農業局。

Table 4-1 Area of Cultivated Land

Unit : Hectares

Paddy Field		旱田	
單期作 Single-Cropped		Upland Field	
第一期作 1st Crop	第二期作 2nd Crop		
—	—		—
—	—		—
—	—		—

Area of Cultivated Land			長期休閒地	
Short-term Cultivation		長期耕作地		長期休閒地
水稻以外之短期作 Other Crops	短期休閒 Short-term Recreational field	長期耕作地 Long-term Cultivation		
—	—	—	—	—
—	0.07	0.30	—	—
—	0.14	0.30	—	—
—	0.14	0.30	—	—
—	0.01	0.40	—	—
—	0.06	0.40	—	—
—	0.06	0.40	—	—
—	0.06	0.40	—	—

Source : Department of Agriculture ,Taichung City Government.

表 4-2 稻米收穫面積及生產量

單位：公頃、公噸、公噸/公頃

年別		總計 Grand Total			
Year		收穫面積 Harvested Area	產量 Production	平均產量 Average Production	收穫面積 Harvested Area
民國100年	2011	0.28	1.48	5.28	0.28
民國101年	2012	0.28	1.34	4.79	0.28
民國102年	2013	0.28	1.11	3.97	0.28
民國103年	2014	0.14	0.59	4.24	0.14
民國104年	2015	0.21	0.99	4.70	0.21
民國105年	2016	—	—	--	—
民國106年	2017	0.06	0.26	4.27	0.06
民國107年	2018	0.11	0.52	4.71	0.11
民國108年	2019	—	—	--	—
民國109年	2020	0.05	0.24	4.70	0.05
民國110年	◎2021	—	—	--	—

資料來源：行政院農委會農糧署中區分署台中辦事處。

附註：1. 產量係以糙米為計算標準。

2. 110年資料為初步統計數。

Table 4-2 Harvested Area and Production of Rice

Unit : Hectares ; m.t. ; m.t./Hectares

水		稻			Paddy Rice	
合計 Total		蓬萊 Japonica Rice				
產量 Production	平均產量 Average Production	收穫面積 Harvested Area	產量 Production	平均產量 Average Production		
1.48	5.28	0.28	1.48	5.28		
1.34	4.79	0.28	1.34	4.79		
1.11	3.97	0.28	1.11	3.97		
0.59	4.24	0.14	0.59	4.24		
0.99	4.70	0.21	0.99	4.70		
—	--	—	—	--		
0.26	4.27	0.06	0.26	4.27		
0.52	4.71	0.11	0.52	4.71		
—	--	—	—	--		
0.24	4.70	0.05	0.24	4.70		
—	--	—	—	--		

Source : Taichung Offices, Central Regional Office, Agriculture and Food Agency, Council of Agriculture, Executive Yuan.

Note : 1.The production in the table is brown rice.

2.The figures of 2021 are preliminary.

表 4-2 稻米收穫面積及生產量 (續完)

單位：公頃、公噸、公噸/公頃

年別 Year		水 稻					
		在來 India Rice			長秈 India Rice (Long)		
		收穫面積 Harvested Area	產量 Production	平均產量 Average Production	收穫面積 Harvested Area	產量 Production	平均產量 Average Production
民國100年	2011	—	—	--	—	—	--
民國101年	2012	—	—	--	—	—	--
民國102年	2013	—	—	--	—	—	--
民國103年	2014	—	—	--	—	—	--
民國104年	2015	—	—	--	—	—	--
民國105年	2016	—	—	--	—	—	--
民國106年	2017	—	—	--	—	—	--
民國107年	2018	—	—	--	—	—	--
民國108年	2019	—	—	--	—	—	--
民國109年	2020	—	—	--	—	—	--
民國110年	◎2021	—	—	--	—	—	--

資料來源：行政院農委會農糧署中區分署台中辦事處。

附註：1. 產量係以糙米為計算標準。

2. 110年資料為初步統計數。

Table 4-2 Harvested Area and Production of Rice (Cont.End)

Unit : Hectares ; m.t. ; m.t./Hectares

Paddy Rice						陸稻 Upland Rice		
圓糯 Glutinous Rices of Japonica Type			長糯 Glutinous Rice of India Type					
收穫面積 Harvested Area	產量 Production	平均產量 Average Production	收穫面積 Harvested Area	產量 Production	平均產量 Average Production	收穫面積 Harvested Area	產量 Production	平均產量 Average Production
—	—	--	—	—	--	—	—	--
—	—	--	—	—	--	—	—	--
—	—	--	—	—	--	—	—	--
—	—	--	—	—	--	—	—	--
—	—	--	—	—	--	—	—	--
—	—	--	—	—	--	—	—	--
—	—	--	—	—	--	—	—	--
—	—	--	—	—	--	—	—	--
—	—	--	—	—	--	—	—	--
—	—	--	—	—	--	—	—	--
—	—	--	—	—	--	—	—	--
—	—	--	—	—	--	—	—	--
—	—	--	—	—	--	—	—	--
—	—	--	—	—	--	—	—	--

Source : Taichung Offices, Central Regional Office, Agriculture and Food Agency, Council of Agriculture, Executive Yuan.

Note : 1.The production in the table is brown rice.

2.The figures of 2021 are preliminary.

表 4-3 農產品收穫面積及生產量
(1)普通作物生產

單位：公頃、公噸

年別		總計		甘藷		小麥		食用玉蜀黍	
		Grand Total		Sweet Potatoes		Wheat		Food Corn	
Year		收穫面積	產量	收穫面積	產量	收穫面積	產量	收穫面積	產量
		Harvested Area	Production	Harvested Area	Production	Harvested Area	Production	Harvested Area	Production
民國100年	2011	—	—	—	—	—	—	—	—
民國101年	2012	—	—	—	—	—	—	—	—
民國102年	2013	—	—	—	—	—	—	—	—
民國103年	2014	—	—	—	—	—	—	—	—
民國104年	2015	—	—	—	—	—	—	—	—
民國105年	2016	—	—	—	—	—	—	—	—
民國106年	2017	—	—	—	—	—	—	—	—
民國107年	2018	—	—	—	—	—	—	—	—
民國108年	2019	—	—	—	—	—	—	—	—
民國109年	2020	—	—	—	—	—	—	—	—
民國110年	◎2021	—	—	—	—	—	—	—	—

資料來源：行政院農委會農糧署。

附註：110年資料為初步統計數。

Table 4-3 Harvested Area and Production of Crop Products
(1) Common Crops

Unit : Hectares 、 m.t.

蜀黍(高粱)		大豆		落花生		其他雜糧	
Sorghum		Soybeans		Peanuts		Other Coarse Grain	
收穫面積	產量	收穫面積	產量	收穫面積	產量	收穫面積	產量
Harvested Area	Production	Harvested Area	Production	Harvested Area	Production	Harvested Area	Production

—	—	—	—	—	—	—	—
—	—	—	—	—	—	—	—
—	—	—	—	—	—	—	—
—	—	—	—	—	—	—	—
—	—	—	—	—	—	—	—
—	—	—	—	—	—	—	—
—	—	—	—	—	—	—	—
—	—	—	—	—	—	—	—
—	—	—	—	—	—	—	—
—	—	—	—	—	—	—	—
—	—	—	—	—	—	—	—

Source : Agriculture and Food Agency, Council of Agriculture, Executive Yuan.

Note : The figures of 2021 are preliminary.

表 4-3 農產品收穫面積及生產量 (續1)
(2)特用作物生產

單位：公頃、公噸

年別		總計		茶葉		油茶	
		Grand Total		Tea		Camellia	
Year		收穫面積	產量	收穫面積	產量	收穫面積	產量
		Harvested Area	Production	Harvested Area	Production	Harvested Area	Production
民國100年	2011	—	—	—	—	—	—
民國101年	2012	—	—	—	—	—	—
民國102年	2013	—	—	—	—	—	—
民國103年	2014	—	—	—	—	—	—
民國104年	2015	—	—	—	—	—	—
民國105年	2016	—	—	—	—	—	—
民國106年	2017	—	—	—	—	—	—
民國107年	2018	—	—	—	—	—	—
民國108年	2019	—	—	—	—	—	—
民國109年	2020	—	—	—	—	—	—
民國110年	◎2021	—	—	—	—	—	—

資料來源：行政院農委會農糧署。

附註：110年資料為初步統計數。

Table 4-3 Harvested Area and Production of Crop Products (Cont.1)
(2) Special Crops

Unit : Hectares , m.t.

芝麻(胡麻)		山藥		食用甘蔗		其他特用作物	
Sesame		Chinese yam		Sugar-cane (fresh)		Other Special Crops	
收穫面積	產量	收穫面積	產量	收穫面積	產量	收穫面積	產量
Harvested Area	Production	Harvested Area	Production	Harvested Area	Production	Harvested Area	Production
—	—	—	—	—	—	—	—
—	—	—	—	—	—	—	—
—	—	—	—	—	—	—	—
—	—	—	—	—	—	—	—
—	—	—	—	—	—	—	—
—	—	—	—	—	—	—	—
—	—	—	—	—	—	—	—
—	—	—	—	—	—	—	—
—	—	—	—	—	—	—	—
—	—	—	—	—	—	—	—
—	—	—	—	—	—	—	—
—	—	—	—	—	—	—	—
—	—	—	—	—	—	—	—

Source : Agriculture and Food Agency, Council of Agriculture, Executive Yuan.

Note : The figures of 2021 are preliminary.

表 4-3 農產品收穫面積及生產量 (續2)
(3)蔬菜生產

單位：公頃、公噸

年別		總計		蘿蔔		芋	
		Grand Total		Radishes		Taro	
		收穫面積	產量	收穫面積	產量	收穫面積	產量
Year		Harvested Area	Production	Harvested Area	Production	Harvested Area	Production
民國100年	2011	—	—	—	—	—	—
民國101年	2012	—	—	—	—	—	—
民國102年	2013	—	—	—	—	—	—
民國103年	2014	—	—	—	—	—	—
民國104年	2015	—	—	—	—	—	—
民國105年	2016	—	—	—	—	—	—
民國106年	2017	—	—	—	—	—	—
民國107年	2018	—	—	—	—	—	—
民國108年	2019	—	—	—	—	—	—
民國109年	2020	—	—	—	—	—	—
民國110年	◎2021	—	—	—	—	—	—

資料來源：行政院農委會農糧署。

附註：110年資料為初步統計數。

Table 4-3 Harvested Area and Production of Crop Products (Cont.2)
 (3) Vegetables

Unit : Hectares 、 m.t.

馬鈴薯		蔥		竹筍		甘藍	
Potatoes		Scallion		Bamboo Shoot		Cabbage	
收穫面積	產量	收穫面積	產量	收穫面積	產量	收穫面積	產量
Harvested Area	Production	Harvested Area	Production	Harvested Area	Production	Harvested Area	Production

—	—	—	—	—	—	—	—
—	—	—	—	—	—	—	—
—	—	—	—	—	—	—	—
—	—	—	—	—	—	—	—
—	—	—	—	—	—	—	—
—	—	—	—	—	—	—	—
—	—	—	—	—	—	—	—
—	—	—	—	—	—	—	—
—	—	—	—	—	—	—	—
—	—	—	—	—	—	—	—
—	—	—	—	—	—	—	—
—	—	—	—	—	—	—	—

Source : Agriculture and Food Agency, Council of Agriculture, Executive Yuan.

Note : The figures of 2021 are preliminary.

表 4-3 農產品收穫面積及生產量 (續3)
(3) 蔬菜生產

單位：公頃、公噸

年別		瓠菜		冬瓜		苦瓜		番茄	
		Water Convolvulus		White Gourds		Bitter Gourds		Tomatoes	
Year		收穫面積	產量	收穫面積	產量	收穫面積	產量	收穫面積	產量
		Harvested Area	Production	Harvested Area	Production	Harvested Area	Production	Harvested Area	Production
民國100年	2011	—	—	—	—	—	—	—	—
民國101年	2012	—	—	—	—	—	—	—	—
民國102年	2013	—	—	—	—	—	—	—	—
民國103年	2014	—	—	—	—	—	—	—	—
民國104年	2015	—	—	—	—	—	—	—	—
民國105年	2016	—	—	—	—	—	—	—	—
民國106年	2017	—	—	—	—	—	—	—	—
民國107年	2018	—	—	—	—	—	—	—	—
民國108年	2019	—	—	—	—	—	—	—	—
民國109年	2020	—	—	—	—	—	—	—	—
民國110年	◎2021	—	—	—	—	—	—	—	—

資料來源：行政院農委會農糧署。

附註：110年資料為初步統計數。

Table 4-3 Harvested Area and Production of Crop Products (Cont.3)
(3) Vegetables

Unit : Hectares , m.t.

西瓜 Watermelons		花椰菜 Cauliflower		蘆筍 Asparagus		其他 Other		太空包香菇 Bag of cultured Shiitake
收穫面積 Harvested Area	產量 Production	收穫面積 Harvested Area	產量 Production	收穫面積 Harvested Area	產量 Production	收穫面積 Harvested Area	產量 Production	產量 Production
—	—	—	—	—	—	—	—	—
—	—	—	—	—	—	—	—	—
—	—	—	—	—	—	—	—	—
—	—	—	—	—	—	—	—	—
—	—	—	—	—	—	—	—	—
—	—	—	—	—	—	—	—	—
—	—	—	—	—	—	—	—	—
—	—	—	—	—	—	—	—	—
—	—	—	—	—	—	—	—	—
—	—	—	—	—	—	—	—	—
—	—	—	—	—	—	—	—	—
—	—	—	—	—	—	—	—	—
—	—	—	—	—	—	—	—	—
—	—	—	—	—	—	—	—	—
—	—	—	—	—	—	—	—	—
—	—	—	—	—	—	—	—	—
—	—	—	—	—	—	—	—	—
—	—	—	—	—	—	—	—	—
—	—	—	—	—	—	—	—	—
—	—	—	—	—	—	—	—	—
—	—	—	—	—	—	—	—	—

Source : Agriculture and Food Agency, Council of Agriculture, Executive Yuan.

Note : The figures of 2021 are preliminary.

表 4-3 農產品收穫面積及生產量 (續4)
(4) 果品生產

單位：公頃、公噸

年別 Year		總計		香 蕉		極 柑	
		Grand Total		Bananas		Ponkans	
		收穫面積	產量	收穫面積	產量	收穫面積	產量
Year		Harvested Area	Production	Harvested Area	Production	Harvested Area	Production
民國100年	2011	—	—	—	—	—	—
民國101年	2012	—	—	—	—	—	—
民國102年	2013	—	—	—	—	—	—
民國103年	2014	—	—	—	—	—	—
民國104年	2015	0.30	3.00	—	—	—	—
民國105年	2016	0.30	2.16	—	—	—	—
民國106年	2017	0.30	3.60	—	—	—	—
民國107年	2018	0.40	3.60	—	—	—	—
民國108年	2019	0.40	1.44	—	—	—	—
民國109年	2020	0.40	1.44	—	—	—	—
民國110年	◎2021	0.40	1.56	—	—	—	—

資料來源：行政院農委會農糧署。

附 註：110年資料為初步統計數。

Table 4-3 Harvested Area and Production of Crop Products (Cont.4)
 (4) Fruits

Unit : Hectares 、 m.t.

桶柑 Tankans		龍 眼 Longans		桃 Peaches	
收穫面積 Harvested Area	產量 Production	收穫面積 Harvested Area	產量 Production	收穫面積 Harvested Area	產量 Production
—	—	—	—	—	—
—	—	—	—	—	—
—	—	—	—	—	—
—	—	—	—	—	—
—	—	—	—	—	—
—	—	—	—	—	—
—	—	—	—	—	—
—	—	—	—	—	—
—	—	—	—	—	—
—	—	—	—	—	—
—	—	—	—	—	—
—	—	—	—	—	—
—	—	—	—	—	—
—	—	—	—	—	—
—	—	—	—	—	—
—	—	—	—	—	—
—	—	—	—	—	—
—	—	—	—	—	—
—	—	—	—	—	—
—	—	—	—	—	—
—	—	—	—	—	—
—	—	—	—	—	—
—	—	—	—	—	—

Source : Agriculture and Food Agency, Council of Agriculture, Executive Yuan.

Note : The figures of 2021 are preliminary.

表 4-3 農產品收穫面積及生產量 (續5完)
(4) 果品生產

單位：公頃、公噸

年別		柿		葡萄		枇杷	
		Persimmons		Grapes		Loquat	
Year		收穫面積	產量	收穫面積	產量	收穫面積	產量
		Harvested Area	Production	Harvested Area	Production	Harvested Area	Production
民國100年	2011	—	—	—	—	—	—
民國101年	2012	—	—	—	—	—	—
民國102年	2013	—	—	—	—	—	—
民國103年	2014	—	—	—	—	—	—
民國104年	2015	—	—	—	—	—	—
民國105年	2016	—	—	—	—	—	—
民國106年	2017	—	—	—	—	—	—
民國107年	2018	—	—	—	—	—	—
民國108年	2019	—	—	—	—	—	—
民國109年	2020	—	—	—	—	—	—
民國110年	◎2021	—	—	—	—	—	—

資料來源：行政院農委會農糧署。

附註：110年資料為初步統計數。

Table 4-3 Harvested Area and Production of Crop Products (Cont.5 End)
(4) Fruits

Unit : Hectares 、 m.t.

荔枝		梨		鳳梨		其他	
Lichees		Pears		Pineapples		Others	
收穫面積	產量	收穫面積	產量	收穫面積	產量	收穫面積	產量
Harvested Area	Production	Harvested Area	Production	Harvested Area	Production	Harvested Area	Production
—	—	—	—	—	—	—	—
—	—	—	—	—	—	—	—
—	—	—	—	—	—	—	—
—	—	—	—	—	—	—	—
—	—	—	—	—	—	0.30	3.00
—	—	—	—	—	—	0.30	2.16
—	—	—	—	—	—	0.30	3.60
—	—	—	—	—	—	0.40	3.60
—	—	—	—	—	—	0.40	1.44
—	—	—	—	—	—	0.40	1.44
—	—	—	—	—	—	0.40	1.56

Source : Agriculture and Food Agency, Council of Agriculture, Executive Yuan.

Note : The figures of 2021 are preliminary.

表 4-4 現有家畜數
Table 4-4 Number of Current Livestock

單位：頭

Unit : Heads

年底別 End of Year	總 計 Grand Total	乳 牛 Holsteins	馬 Horse	豬 Hogs	鹿 Deer	兔 Rabbit	羊 Sheep & Goats
民國100年底 End of 2011	—	—	—	—	—	—	—
民國101年底 End of 2012	2	2	—	—	—	—	—
民國102年底 End of 2013	5	3	—	—	—	—	2
民國103年底 End of 2014	18	3	—	7	—	3	5
民國104年底 End of 2015	29	3	—	21	—	—	5
民國105年底 End of 2016	25	3	—	17	—	—	5
民國106年底 End of 2017	20	5	—	11	—	—	4
民國107年底 End of 2018	36	3	—	28	—	—	5
民國108年底 End of 2019	23	3	—	20	—	—	—
民國109年底 End of 2020	25	4	—	18	—	—	3
民國110年底 End of 2021	24	4	—	19	—	—	1

資料來源：行政院農委會。

Source : Council of Agriculture, Executive Yuan.

表 4-5 家畜屠宰頭數
Table 4-5 Number of Livestock Slaughtered

單位：頭

Unit : Heads

年別 Year	屠宰場所(年底) Slaughter House (End of Year)		牛 Cattle				豬 (供應 屠宰) Hogs (Slaughter Supply)	羊 Sheep & Goats
	電動 Electric	人工 Artificial	合計 Total	水牛 Buffaloes	黃牛及 雜種牛 Yellow & Hybrid Cattle	乳牛 Holsteins		
民國100年 2011	—	—	—	—	—	—	—	—
民國101年 2012	—	—	—	—	—	—	—	—
民國102年 2013	—	—	—	—	—	—	—	—
民國103年 2014	—	—	—	—	—	—	20	—
民國104年 2015	—	—	—	—	—	—	16	—
民國105年 2016	—	—	—	—	—	—	32	—
民國106年 2017	—	—	—	—	—	—	30	—
民國107年 2018	—	—	2	—	—	2	32	—
民國108年 2019	—	—	—	—	—	—	41	5
民國109年 2020	—	—	—	—	—	—	29	—
民國110年 2021	—	—	—	—	—	—	22	—

資料來源：行政院農委會。

Source : Council of Agriculture, Executive Yuan.

表 4-6 現有家禽數量
Table 4-6 Number of Current Poultry

單位：千隻

Unit : 1,000 Heads

年底別 End of Year	雞 Chickens			鴨 Ducks			鵝 Geese	火雞 Turkeys
	合計 Total	蛋雞 Layer	肉雞 Broiler	合計 Total	蛋鴨 Tsaiya	肉鴨 Muscovy Duck		
	民國100年底 End of 2011	—	—	—	—	—		
民國101年底 End of 2012	—	—	—	—	—	—	—	—
民國102年底 End of 2013	—	—	—	—	—	—	—	—
民國103年底 End of 2014	0.23	0.15	0.08	0.01	0.01	—	0.00	—
民國104年底 End of 2015	0.02	0.02	—	—	—	—	—	—
民國105年底 End of 2016	0.15	0.15	—	—	—	—	—	—
民國106年底 End of 2017	0.19	0.19	—	—	—	—	—	—
民國107年底 End of 2018	0.16	0.16	—	—	—	—	—	—
民國108年底 End of 2019	0.20	0.20	—	—	—	—	—	—
民國109年底 End of 2020	0.34	0.34	—	—	—	—	—	—
民國110年底 End of 2021	0.12	0.12	—	—	—	—	—	—

資料來源：行政院農委會。

Source : Council of Agriculture, Executive Yuan.

表 4-7 產乳牛頭數及產乳量與價值
Table 4-7 Number of Milking Cows ; Quantity & Value of Milk

年別 Year		年底飼養場數 (處) No. of Dairy Farms, End of Year (Farms)	年底經產牛頭數 (頭) No. of Milking Cows, End of Year (Heads)	全年產乳量及價值 Annual Quantity & Value of Milk	
				產乳量(噸) Quantity(m.t.)	總值(千元) Value (N.T.\$1,000)
民國100年	2011	—	—	2.79	72.01
民國101年	2012	1	1	1.40	36.44
民國102年	2013	1	2	5.85	152.80
民國103年	2014	1	2	5.92	154.93
民國104年	2015	1	2	4.62	120.88
民國105年	2016	1	2	11.92	309.92
民國106年	2017	1	3	7.90	206.72
民國107年	2018	1	1	5.77	151.11
民國108年	2019	1	1	4.06	106.30
民國109年	2020	1	1	2.57	67.15
民國110年	2021	1	1	4.13	108.03

資料來源：行政院農委會。

Source : Council of Agriculture, Executive Yuan.

表 5-1 商業登記現有家數與資本額

單位：家、新臺幣千元

年底別 End of Year		合計 Total		農、林、漁、牧業 Agriculture, Forestry, Fishing & Animal Husbandry	
		家數 No.	資本額 Capital	家數 No.	資本額 Capital
		民國101年底	End of 2012	2,457	558,984
民國102年底	End of 2013	2,552	594,466	4	1,450
民國103年底	End of 2014	2,605	606,460	5	1,456
民國104年底	End of 2015	2,660	606,489	6	1,506
民國105年底	End of 2016	2,701	605,410	10	2,456
民國106年底	End of 2017	2,762	622,130	12	2,562
民國107年底	End of 2018	2,850	634,898	11	2,062
民國108年底	End of 2019	2,935	656,560	13	2,252
民國109年底	End of 2020	3,066	689,787	14	2,602
民國110年底	End of 2021	3,180	707,804	13	2,452

年底別 End of Year		金融及保險業 Financial & Insurance Activities		不動產業 Real Estate Activities	
		家數 No.	資本額 Capital	家數 No.	資本額 Capital
		民國101年底	End of 2012	10	13,740
民國102年底	End of 2013	11	15,240	12	1,960
民國103年底	End of 2014	10	13,740	12	1,960
民國104年底	End of 2015	10	13,740	11	1,710
民國105年底	End of 2016	11	15,240	11	1,710
民國106年底	End of 2017	11	15,240	13	2,140
民國107年底	End of 2018	13	16,940	13	2,120
民國108年底	End of 2019	13	16,940	14	2,510
民國109年底	End of 2020	13	16,940	15	2,710
民國110年底	End of 2021	13	16,940	16	2,730

資料來源：臺中市政府經濟發展局。

註：行業別自110年起採用行政院主計總處頒訂之中華民國行業統計分類(第11次修訂版)。

Table 5-1 Number & Capital of Business Entities Existing Registered

Unit : Establishments ; N.T.\$1,000

礦業及土石採取業 Mining & Quarrying		製造業 Manufacturing		電力及燃氣供應業 Electricity & Gas Supply	
家數 No.	資本額 Capital	家數 No.	資本額 Capital	家數 No.	資本額 Capital
1	1,200	348	75,921	—	—
1	1,200	357	81,826	—	—
1	1,200	367	78,014	—	—
1	1,200	371	78,572	—	—
1	1,200	369	76,131	—	—
1	1,200	377	78,424	—	—
1	1,200	382	81,614	—	—
1	1,200	387	82,035	—	—
1	1,200	391	95,340	—	—
—	—	392	101,792	1	200

專業、科學及技術服務業 Professional, Scientific & Technical Activities		支援服務業 Support Service Activities		公共行政及國防；強制性社會安 全 Public Administration & Defence; Compulsory Social Security	
家數 No.	資本額 Capital	家數 No.	資本額 Capital	家數 No.	資本額 Capital
44	11,160	104	29,268	—	—
52	12,292	99	28,513	—	—
54	14,482	100	29,193	—	—
55	10,852	108	33,041	—	—
57	11,312	100	33,002	—	—
60	11,562	102	37,854	—	—
64	12,292	104	34,584	—	—
69	13,372	115	37,817	—	—
77	14,805	113	40,517	—	—
81	15,385	117	41,299	—	—

Source : Taichung City Economic Development Bureau.

Note : The catalog was divided by "Statistical Classification of Industry in R.O.C revised 11th 2021 in DGBAS of the Executive Yuan.

表 5-1 商業登記現有家數與資本額 (續完)

單位：家、新臺幣千元

年底別 End of Year		用水供應及污染整治業		營建工程業(註)	
		Water Supply & Remediation Activities		Construction	
		家數 No.	資本額 Capital	家數 No.	資本額 Capital
民國101年底	End of 2012	2	2,150	138	71,231
民國102年底	End of 2013	2	2,150	147	74,881
民國103年底	End of 2014	2	2,150	157	75,219
民國104年底	End of 2015	3	2,350	168	87,944
民國105年底	End of 2016	4	2,550	176	93,743
民國106年底	End of 2017	4	2,550	178	95,873
民國107年底	End of 2018	4	2,550	187	97,208
民國108年底	End of 2019	5	2,650	190	99,828
民國109年底	End of 2020	5	2,746	208	104,528
民國110年底	End of 2021	6	2,846	228	111,446

年底別 End of Year		出版影音及資通訊業		教育業	
		Information & Communication		Education	
		家數 No.	資本額 Capital	家數 No.	資本額 Capital
民國101年底	End of 2012	18	10,730	1	100
民國102年底	End of 2013	15	9,305	—	—
民國103年底	End of 2014	13	9,225	—	—
民國104年底	End of 2015	15	9,625	—	—
民國105年底	End of 2016	17	9,580	1	200
民國106年底	End of 2017	20	10,120	1	200
民國107年底	End of 2018	25	13,825	3	500
民國108年底	End of 2019	24	16,525	5	790
民國109年底	End of 2020	22	13,315	11	2,030
民國110年底	End of 2021	23	13,415	13	2,280

資料來源：臺中市政府經濟發展局。

註：行業別自110年起採用行政院主計總處頒訂之中華民國行業統計分類(第11次修訂版)。

Table 5-1 Number & Capital of Business Entities Existing Registered
(Cont.End)

Unit : Establishments ; N.T.\$1,000

批發及零售業 Wholesale & Retail Trade		運輸及倉儲業 Transportation & Storage		住宿及餐飲業 Accommodation & Food Service Activities	
家數 No.	資本額 Capital	家數 No.	資本額 Capital	家數 No.	資本額 Capital
1,493	286,812	6	13,080	143	19,826
1,521	310,582	6	13,080	159	20,229
1,553	322,495	6	11,600	172	24,857
1,556	306,159	6	11,600	188	26,172
1,567	298,887	6	11,600	202	26,531
1,583	297,657	9	16,900	218	27,811
1,631	303,667	11	17,200	226	26,719
1,666	311,520	13	17,600	237	28,163
1,705	310,030	15	24,600	275	33,613
1,753	309,607	13	24,300	303	37,853

醫療保健及社會工作服務業 Human Health & Social Work Activities		藝術、娛樂及休閒服務業 Arts, Entertainment & Recreation		其他服務業 Other Service Activities	
家數 No.	資本額 Capital	家數 No.	資本額 Capital	家數 No.	資本額 Capital
—	—	44	5,865	91	14,492
—	—	66	7,970	100	13,790
—	—	50	6,310	103	14,560
—	—	52	6,519	110	15,500
—	—	56	7,329	113	13,940
—	—	54	8,579	119	13,459
—	—	52	8,269	123	14,149
—	—	54	8,419	129	14,939
—	—	56	8,977	145	15,834
—	—	53	8,524	155	16,736

Source : Taichung City Economic Development Bureau.

Note : The catalog was divided by "Statistical Classification of Industry in R.O.C revised 11th 2021 in DGBAS of the Executive Yuan.

表 5-2 工廠登記現有家數

單位：家

年底及區別		總計	食品製造業	飲料製造業	菸草製造業	紡織業
End of Year & District		Total	Food Manufacturing	Beverage Manufacturing	Tobacco Manufacturing	Manufacture of Textiles
民國100年底	End of 2011	673	12	—	—	3
民國101年底	End of 2012	692	13	—	—	3
民國102年底	End of 2013	707	13	—	—	3
民國103年底	End of 2014	725	14	—	—	3
民國104年底	End of 2015	747	13	—	—	3
民國105年底	End of 2016	775	13	—	—	3
民國106年底	End of 2017	807	16	—	—	2
民國107年底	End of 2017	822	16	—	—	2
民國108年底	End of 2019	827	16	—	—	3
民國109年底	End of 2020	843	16	—	—	4
民國110年底	End of 2021	856	17	—	—	3

資料來源：臺中市政府經濟發展局。

Table 5-2 Number of Factories Existing Registered

Unit : Establishments

成衣及服飾 品製造業	皮革、毛皮 及其製品製 造業	木竹製品製 造業	紙漿、紙及 紙製品製 造業	印刷及資料 儲存媒體複 製業	石油及煤製 品製造業	化學原材料、 肥料、氮化 物、塑橡膠 料及人造纖 維製造業	其他化學製 品製造業
Manufacture of Wearing Apparel & Clothing Accessories	Manufacture of Leather, Fur & Related Products	Manufacture of Wood & of Products of Wood & Bamboo	Manufacture of Paper & Paper Products	Printing & Reproduction of Recorded Media	Manufacture of Petroleum & Coal Products	Manufacture of Chemical Material, Fertilizers & Nitrogen Compounds, Plastic & Rubber Materials, Man-made Fibres	Manufacture of Other Chemical Products
6	2	—	2	11	—	—	5
7	2	—	2	11	—	—	6
7	1	3	2	11	—	—	6
7	—	2	2	12	—	—	6
7	—	3	3	13	—	—	6
7	—	3	3	13	—	—	4
7	—	3	5	12	—	—	3
8	—	5	7	12	—	—	2
8	—	6	9	10	—	—	1
8	1	7	8	10	—	—	1
8	1	8	10	9	—	—	1

Source : Taichung City Economic Development Bureau.

表 5-2 工廠登記現有家數 (續完)

單位：家

年底及區別		藥品及醫用 化學製品製 造業	橡膠製品製 造業	塑膠製品製 造業	非金屬礦物 製品製造業	基本金屬製 造業
End of Year & District		Manufacture of Pharmaceuticals & Medicinal Chemical Products	Manufacture of Rubber Products	Manufacture of Plastics Products	Manufacture of Other Non- metallic Mineral Products	Manufacture of Basic Metals
民國100年底	End of 2011	—	5	30	1	11
民國101年底	End of 2012	—	5	30	1	11
民國102年底	End of 2013	—	5	33	1	11
民國103年底	End of 2014	—	5	32	1	11
民國104年底	End of 2015	—	5	30	1	10
民國105年底	End of 2016	—	5	30	1	8
民國106年底	End of 2017	—	5	30	1	8
民國107年底	End of 2018	—	5	28	—	8
民國108年底	End of 2019	—	5	27	—	8
民國109年底	End of 2020	—	5	26	—	8
民國110年底	End of 2021	—	6	25	—	7

資料來源：臺中市政府經濟發展局。

Table 5-2 Number of Factories Existing Registered (Cont.End)

Unit : Establishments

金屬製品製造業 Manufacture of Fabricated Metal Products	電子零組件製造業 Manufacture of Electronic Parts & Components	電腦、電子產品及光學製品製造業 Manufacture of Computers, Electronic & Optical Products	電力設備及配備製造業 Manufacture of Electrical Equipment	機械設備製造業 Manufacture of Machinery & Equipment	汽車及其零件製造業 Manufacture of Motor Vehicles & Parts	其他運輸工具及其零件製造業 Manufacture of Other Transport Equipment & Parts	家具製造業 Manufacture of Furniture	其他製造業 Other Manufacturing
202	5	10	13	329	7	3	2	14
212	5	10	13	335	8	3	2	13
226	5	10	12	331	8	4	2	13
245	4	10	11	332	8	3	3	14
265	4	10	12	335	8	3	3	13
303	5	10	12	329	8	3	2	13
331	5	10	13	327	9	5	3	12
358	5	10	12	314	10	5	4	11
371	5	9	9	309	9	7	4	11
385	5	8	12	301	12	8	6	12
403	5	8	11	295	12	9	6	12

Source : Taichung City Economic Development Bureau.

表 5-3 自來水供水普及率

年底別 End of Year		人數 No. of Population	
		行政區域人數 (A) Population in District	供水區域人數 (B) Population in Served Area
		民國100年底	End of 2011
民國101年底	End of 2012	74,282	74,282
民國102年底	End of 2013	74,572	74,572
民國103年底	End of 2014	74,922	74,922
民國104年底	End of 2015	75,182	75,182
民國105年底	End of 2016	75,396	75,396
民國106年底	End of 2017	75,811	75,811
民國107年底	End of 2018	76,175	76,175
民國108年底	End of 2019	75,943	75,943
民國109年底	End of 2020	75,913	75,913
民國110年底	End of 2021	75,588	75,588

資料來源：臺灣自來水股份有限公司。

Table 5-3 Saturation of Water Supply

(人) (Persons)	供水普及率 (C/A)*100 (%)
實際供水人數 (C) Actual Population Served	Percentage of Population Served (%)
71,705	96.95
72,173	97.16
72,521	97.25
72,861	97.25
74,671	99.32
74,891	99.33
75,322	99.35
75,771	99.47
75,602	99.55
75,568	99.55
75,263	99.57

Source : Taiwan Water Corporation.

表 5-4 路燈設備

單位：盞

年底別 End of Year		水銀燈		鈉光燈		
		Mercury Lamp		Sodium Lamp		
		200W(含)以下	400W(含)以上	150W(含)以下	250W	400W
		200W & Below	400W & Above	150W & Below	250W	400W
民國104年底	End of 2015	1,283	1,385	1,690	—	—
民國105年底	End of 2016	118	—	1,229	3	—
民國106年底	End of 2017	118	—	1,236	3	—
民國107年底	End of 2018	118	—	1,236	3	—
民國108年底	End of 2019	118	—	1,241	4	—
民國109年底	End of 2020	118	—	1,247	20	—

年底別 End of Year		水銀燈		鈉光燈	
		Mercury Lamp		Sodium Lamp	
				150W(含)以下	250W(含)以上
				150W & Below	250W & Above
民國110年底	End of 2021	148		1,547	1,128

資料來源：臺中市政府建設局

Table 5-4 Equipment of Street Lights

Unit : Lights

日光燈 Fluorescent Lamp	LED燈 LED Lamp		其他路燈 Other Street Lights
	40W	100W(含)以下 100W & Below	

1,235	—	—	—
—	1,658	1,111	261
—	1,659	1,111	261
—	1,659	1,111	261
—	1,659	1,111	261
—	1,661	1,112	261

日光燈 Fluorescent Lamp	LED燈 LED Lamp		其他路燈 Other Street Lights
	40W	70W(含)以下 70W & Below	

—	977	1,934	283
---	------------	--------------	------------

Source : Taichung City Construction Bureau.

表 6-1 歲入來源別預決算

單位：新臺幣千元

年度別 Fiscal Year		總計 Grant Total	經常門			
			合計 Total	罰款及賠償收入 Fines and Indemnities		
				計 Subtotal	罰金罰鍰 及怠金 Penalty fines and Licenses Issued	賠償收入 Indemnities
民國101年度 預算數	Budget	264	264	—	—	—
FY 2012 決算審定數	Final Audited Accounts	407	407	—	—	—
民國102年度 預算數	Budget	693	693	—	—	—
FY 2013 決算審定數	Final Audited Accounts	822	822	—	—	—
民國103年度 預算數	Budget	669	669	—	—	—
FY 2014 決算審定數	Final Audited Accounts	932	932	11	—	11
民國104年度 預算數	Budget	703	703	—	—	—
FY 2015 決算審定數	Final Audited Accounts	874	874	—	—	—
民國105年度 預算數	Budget	1,943	1,943	—	—	—
FY 2016 決算審定數	Final Audited Accounts	2,053	2,053	—	—	—
民國106年度 預算數	Budget	956	956	—	—	—
FY 2017 決算審定數	Final Audited Accounts	1,337	1,337	—	—	—
民國107年度 預算數	Budget	915	915	—	—	—
FY 2018 決算審定數	Final Audited Accounts	1,532	1,532	—	—	—
民國108年度 預算數	Budget	1,040	1,040	—	—	—
FY 2019 決算審定數	Final Audited Accounts	2,810	2,810	1,367	1,350	17
民國109年度 預算數	Budget	1,682	1,682	—	—	—
FY 2020 決算審定數	Final Audited Accounts	2,067	2,067	20	20	—
民國110年度 預算數	Budget	17,724	17,724	—	—	—
FY 2021 決算審定數	Final Audited Accounts	17,500	17,500	—	—	—

資料來源：本所會計室。

附註：因四捨五入加總致細項加總與總計不合。

Table 6-1 Budget and Final Accounts of Revenues by Sources

Unit:N.T.\$1,000

Current										
規費收入 Fees			財產收入 Public Property			補助及協助收入 Grants and assist in income		其他收入 Others		
計 Subtotal	行政規 費收入 Administrat ive Fees	使用規 費收入 Use Fees	計 Subtotal	財產孳息 Interest Derived from Prop.	廢舊物資 售價 Disposition	計 Subtotal	上級政府補 助收入 Higher levels of government grant income	計 Subtotal	雜項收入 Miscellaneous	
247	—	247	17	13	4	—	—	—	—	
293	—	293	25	20	5	—	—	89	89	
227	—	227	17	13	4	449	449	—	—	
186	—	186	33	26	7	449	449	154	154	
171	—	171	49	20	29	449	449	—	—	
255	—	255	212	28	185	449	449	5	5	
201	—	201	53	20	33	449	449	—	—	
218	—	218	122	34	88	448	448	86	86	
196	—	196	128	20	108	1,619	1,619	—	—	
362	—	362	79	21	58	1,564	1,564	48	48	
256	—	256	251	146	105	449	449	—	—	
540	—	540	348	143	205	449	449	—	—	
236	—	236	125	20	105	554	554	—	—	
759	—	759	77	16	61	554	554	142	142	
476	—	476	115	10	105	449	449	—	—	
829	—	829	151	17	134	449	449	14	14	
691	—	691	115	10	105	876	876	—	—	
990	—	990	101	11	90	869	869	87	87	
691	—	691	115	10	105	16,918	16,918	—	—	
470	—	470	90	5	85	16,917	16,917	23	23	

Source : Accounting Office of East District.

Note: Due to rounding, the sum of sub-items and totals are not equal.

表 6-2 歲出預決算

單位：新臺幣千元

年度別 Fiscal Year			總計 Grant Total	合計 Total	一般 General Admin.
					計 Subtotal
民國101年度	預算數	Budget	114,445	96,886	43,414
FY 2012	決算審定數	Final Audited Accounts	103,581	86,066	36,976
民國102年度	預算數	Budget	115,557	98,247	42,162
FY 2013	決算審定數	Final Audited Accounts	107,576	90,516	38,347
民國103年度	預算數	Budget	139,920	108,421	50,244
FY 2014	決算審定數	Final Audited Accounts	130,206	98,847	43,932
民國104年度	預算數	Budget	125,422	109,429	47,643
FY 2015	決算審定數	Final Audited Accounts	121,411	105,534	47,359
民國105年度	預算數	Budget	131,691	112,813	47,635
FY 2016	決算審定數	Final Audited Accounts	125,489	106,818	45,993
民國106年度	預算數	Budget	128,159	112,449	47,704
FY 2017	決算審定數	Final Audited Accounts	120,828	105,364	44,678
民國107年度	預算數	Budget	131,192	115,658	47,549
FY 2018	決算審定數	Final Audited Accounts	124,768	109,597	46,368
民國108年度	預算數	Budget	134,483	117,324	48,783
FY 2019	決算審定數	Final Audited Accounts	126,775	110,883	47,608
民國109年度	預算數	Budget	135,247	119,910	52,661
FY 2020	決算審定數	Final Audited Accounts	128,011	113,153	51,392
民國110年度	預算數	Budget	158,381	122,873	53,344
FY 2021	決算審定數	Final Audited Accounts	149,933	115,665	51,598

資料來源：本所會計室。

附註：因四捨五入加總致細項加總與總計不合。

Table 6-2 Budgets and Final Accounts of Expenditures

Unit:N.T.\$1,000

經常門		Current			
行政 Affairs	區公所業務 District Office Affairs				
行政管理 Admin. Management	計 Subtotal	民政業務 Civil Affairs	經建業務 Economic & Construction Affairs	人文業務 Humanities Affaris	
	43,414	34,926	33,740	822	364
	36,976	32,017	31,056	660	301
	42,162	36,455	34,301	1,784	370
	38,347	33,460	31,439	1,741	280
	50,244	37,635	36,386	862	387
	43,932	35,400	34,391	735	274
	47,643	40,676	39,446	862	368
	47,359	37,742	36,723	734	285
	47,635	43,070	41,828	868	374
	45,993	39,248	38,157	796	295
	47,704	41,605	40,363	868	374
	44,678	38,367	37,339	744	284
	47,549	42,308	41,079	862	367
	46,368	39,517	38,586	663	268
	48,783	41,479	40,209	903	367
	47,608	38,154	37,065	781	308
	52,661	38,771	37,105	1,299	367
	51,392	35,595	34,058	1,195	342
	53,344	39,802	38,411	1,024	367
	51,598	36,584	35,339	908	337

Source : Accounting Office of East District.

Note: Due to rounding, the sum of sub-items and totals are not equal.

表 6-2 歲出預決算（續完）

單位：新臺幣千元

年度別 Fiscal Year			經常門		
			社政業務 Social Affairs		第一預備金 First Reserve Fund
			計 Subtotal	社會福利 Social Welfare	
民國101年度	預算數	Budget	18,546	18,546	—
FY 2012	決算審定數	Final Audited Accounts	17,073	17,073	—
民國102年度	預算數	Budget	19,630	19,630	—
FY 2013	決算審定數	Final Audited Accounts	18,709	18,709	—
民國103年度	預算數	Budget	20,542	20,542	—
FY 2014	決算審定數	Final Audited Accounts	19,515	19,515	—
民國104年度	預算數	Budget	21,110	21,110	—
FY 2015	決算審定數	Final Audited Accounts	20,433	20,433	—
民國105年度	預算數	Budget	22,108	22,108	—
FY 2016	決算審定數	Final Audited Accounts	21,577	21,577	—
民國106年度	預算數	Budget	23,140	23,140	—
FY 2017	決算審定數	Final Audited Accounts	22,319	22,319	—
民國107年度	預算數	Budget	25,801	25,801	—
FY 2018	決算審定數	Final Audited Accounts	23,712	23,712	—
民國108年度	預算數	Budget	27,062	27,062	—
FY 2019	決算審定數	Final Audited Accounts	25,121	25,121	—
民國109年度	預算數	Budget	28,478	28,478	—
FY 2020	決算審定數	Final Audited Accounts	26,166	26,166	—
民國110年度	預算數	Budget	29,727	29,727	—
FY 2021	決算審定數	Final Audited Accounts	27,483	27,483	—

資料來源：本所會計室。

附註：因四捨五入加總致細項加總與總計不合。

Table 6-2 Budgets and Final Accounts of Expenditures (Cont.End)

Unit:N.T.\$1,000

Current	資本門 Capital			統籌科目 Retirement & Pension Affairs
農林管理業務 Agroforestry Management Business	合計 Total	一般行政 General Admin. Affairs	一般建築及 設備 General Building & Equipment	
		行政管理 Admin. Management		
—	2,780	—	2,780	14,779
—	2,736	—	2,736	14,779
—	4,577	—	4,578	12,733
—	4,327	—	4,327	12,733
—	18,000	—	18,000	13,499
—	17,860	—	17,860	13,499
—	2,780	—	2,780	13,213
—	2,664	—	2,664	13,213
—	5,046	—	5,046	13,832
—	4,839	—	4,839	13,832
—	3,407	—	3,407	12,303
—	3,161	—	3,161	12,303
—	2,780	100	2,680	12,754
—	2,417	99	2,318	12,754
—	5,368	100	5,268	11,791
—	4,101	99	4,002	11,791
—	3,146	266	2,880	12,191
—	2,667	252	2,415	12,191
—	20,898	377	20,521	14,610
—	20,599	370	20,229	13,669

Source : Accounting Office of East District.

Note: Due to rounding, the sum of sub-items and totals are not equal.

表 7-1 臺中市東區境內各級學校數

單位：所

學年度、設立別 SY, Founder	合計 Total	大學 University	專科 Junior College	高級中等 (高中、高職) Senior High School (Regular & Vocational)
100學年度 AY2011	21	—	—	4
101學年度 AY2012	32	—	—	2
102學年度 AY2013	32	—	—	2
103學年度 AY2014	31	—	—	2
104學年度 AY2015	31	—	—	2
105學年度 AY2016	32	—	—	3
106學年度 AY2017	32	—	—	2
107學年度 AY2018	32	—	—	2
108學年度 AY2019	33	—	—	2
109學年度 AY2020	35	—	—	2
110學年度 AY2021	34	—	—	2
按設立別				
國立 National	1	—	—	1
市立 Municipal	15	—	—	1
私立 Private	18	—	—	—

資料來源：教育部統計處。

附註：①係指神學院，大專校院分部、分校，公共行政及企業管理教育中心等。

Table 7-1 Number of Schools at ALL Level in East District

Unit : Schools

國民中學 Junior High School	國民小學 Primary School	特殊教育學校 Special Education School	幼兒園 Preschool	其他 ① Others ①
2	6	—	9	—
2	6	—	22	—
2	6	—	22	—
2	6	—	21	—
2	6	—	21	—
2	6	—	21	—
2	6	—	22	—
2	6	—	22	—
2	6	—	23	—
2	6	—	25	—
2	6	—	24	—
—	—	—	—	—
2	6	—	6	—
—	—	—	18	—

Source : Department of Statistics, Ministry of Education

Note : ① refers to Theological Seminary, Branch Campus, Center for Public and Business Administration Education, etc.

表 7-2 臺中市東區境內國民中學概況

單位：所、人、班

學年度別 Academic Year	校數 (所) No. of Schools (School)	教師數(人) No. of Teachers (Person)			職員數(人) No. of Staffs (Person)			班級數(班) No. of Classes (Class)		
		合計	男	女	合計	男	女	合計	七年級	八年級
		Total	Male	Female	Total	Male	Female	Total	Grade 7	Grade 8
100學年度 AY2011	2	111	29	82	14	2	12	45	15	15
101學年度 AY2012	2	113	28	85	13	2	11	46	16	15
102學年度 AY2013	2	118	30	88	14	3	11	48	17	16
103學年度 AY2014	2	114	28	86	12	2	10	46	13	17
104學年度 AY2015	2	111	28	83	15	3	12	44	14	13
105學年度 AY2016	2	104	27	77	16	4	12	42	14	14
106學年度 AY2017	2	107	29	78	16	4	12	43	14	14
107學年度 AY2018	2	107	27	80	16	5	11	43	14	14
108學年度 AY2019	2	116	31	85	16	4	12	42	13	14
109學年度 AY2020	2	120	37	83	16	5	11	43	15	13
110學年度 AY2021	2	115	35	80	16	5	11	41	12	15
市立東峰國中 Tong-Feng Junior High School	1	45	18	27	7	3	4	15	5	5
市立育英國中 Yu-Ying Junior High School	1	70	17	53	9	2	7	26	7	10

資料來源：教育部統計處。

Table 7-2 Summary of Junior High School in East District

Unit : Schools、Persons、Classes

	學生數(人) No. of Students (Person)									上學年度 畢業生數 (人) No. of Graduates, Last SY (Persons)
	總計 Grand Total			七年級 Grade 7		八年級 Grade 8		九年級 Grade 9		
九年級 Grade 9	合計 Total	男 Male	女 Female	男 Male	女 Female	男 Male	女 Female	男 Male	女 Female	
15	1,260	650	610	194	182	216	221	240	207	448
15	1,263	651	612	230	217	204	175	217	220	437
15	1,289	679	610	236	220	238	216	205	174	431
16	1,249	644	605	172	165	235	220	237	220	376
17	1,149	592	557	182	164	177	171	233	222	441
14	1,016	553	463	194	125	183	168	176	170	445
15	972	534	438	155	140	194	125	185	173	342
15	928	512	416	159	147	158	139	195	130	356
15	913	487	426	175	137	154	146	158	143	322
15	915	508	407	183	121	174	138	151	148	299
14	875	506	369	147	104	186	124	173	141	298
5	303	177	126	50	43	67	42	60	41	78
9	572	329	243	97	61	119	82	113	100	220

Source : Department of Statistics, Ministry of Education

表 7-3 臺中市東區境內國民小學概況

單位：所、人、班

學年度別 Academic Year	校數(所) No. of Schools (School)	教師數(人) No. of Teachers (Person)			職員數(人) No. of Staffs (Person)		
		合計	男	女	合計	男	女
		Total	Male	Female	Total	Male	Female
100學年度 AY2011	6	386	96	246	22	1	21
101學年度 AY2012	6	386	96	243	22	2	23
102學年度 AY2013	6	333	93	240	26	5	21
103學年度 AY2014	6	339	92	247	28	3	25
104學年度 AY2015	6	336	93	243	30	3	27
105學年度 AY2016	6	330	89	241	29	3	26
106學年度 AY2017	6	325	92	233	29	3	26
107學年度 AY2018	6	328	93	235	28	3	25
108學年度 AY2019	6	338	94	244	30	3	27
109學年度 AY2020	6	342	95	247	30	2	28
110學年度 AY2021	6	340	97	243	30	4	26
市立臺中國小 Taichung Elementary School	1	62	16	46	4	—	4
市立大智國小 Da-Zhi Elementary School	1	52	15	37	4	—	4
市立成功國小 Cheng-Kung Elementary School	1	70	26	44	7	—	7
市立進德國小 Jin-De Elementary School	1	35	11	24	4	2	2
市立力行國小 Li-Sing Elementary School	1	88	21	67	7	—	7
市立樂業國小 Le-Ye Elementary School	1	33	8	25	4	2	2

資料來源：教育部統計處。

Table 7-3 Summary of Primary School in East District

Unit : Schools · Persons · Classes

班級數(班)						
No. of Classes(Class)						
合計	一年級	二年級	三年級	四年級	五年級	六年級
Total	Grade 1	Grade 2	Grade 3	Grade 4	Grade 5	Grade 6
205	31	30	35	31	40	38
197	29	30	31	34	34	39
185	29	28	31	30	34	33
182	30	28	30	30	31	33
178	29	29	29	29	32	30
173	25	28	30	28	31	31
170	28	24	29	29	30	30
173	33	27	24	29	31	29
177	33	32	26	24	32	30
180	32	32	31	26	28	31
179	31	31	30	31	29	27
31	4	6	5	6	5	5
29	6	5	5	4	4	5
39	7	7	7	7	6	5
18	3	3	3	3	3	3
49	8	8	8	9	8	8
13	3	2	2	2	3	1

Source : Department of Statistics, Ministry of Education.

表 7-3 臺中市東區境內國民小學概況（續完）

單位：所、人、班

學年度別 Academic Year	學生數(人)						
	總計 Grand Total			一年級 Grade 1		二年級 Grade 2	
	合計 Total	男 Male	女 Female	男 Male	女 Female	男 Male	女 Female
100學年度 AY2011	5,440	2,908	2,532	378	384	428	342
101學年度 AY2012	5,013	2,649	2,364	343	353	367	382
102學年度 AY2013	4,651	2,468	2,183	378	335	344	348
103學年度 AY2014	4,479	2,399	2,080	386	324	371	339
104學年度 AY2015	4,258	2,298	1,960	380	286	384	323
105學年度 AY2016	4,103	2,182	1,921	307	284	369	282
106學年度 AY2017	4,070	2,174	1,896	335	323	299	290
107學年度 AY2018	4,166	2,215	1,951	394	384	333	321
108學年度 AY2019	4,225	2,239	1,986	404	375	388	381
109學年度 AY2020	4,227	2,187	2,040	373	393	390	364
110學年度 AY2021	4,318	2,217	2,101	424	369	371	385
市立臺中國小 Taichung Elementary School	745	368	377	62	47	58	81
市立大智國小 Da-Zhi Elementary School	691	344	347	76	83	62	64
市立成功國小 Cheng-Kung Elementary School	1,039	548	491	104	84	104	80
市立進德國小 Jin-De Elementary School	397	205	192	40	38	31	30
市立力行國小 Li-Sing Elementary School	1,245	646	599	120	104	97	114
市立樂業國小 Le-Ye Elementary School	201	106	95	22	13	19	16

資料來源：教育部統計處。

Table 7-3 Summary of Primary School in East District
(Cont.End)

Unit : Schools · Persons · Classes

No. of Students (Person)								上學年度 畢業生數 (人)
三年級 Grade 3		四年級 Grade 4		五年級 Grade 5		六年級 Grade 6		
男	女	男	女	男	女	男	女	No. of Graduates, Last SY (Persons)
Male	Female	Male	Female	Male	Female	Male	Female	
471	391	472	404	564	496	595	515	1,053
433	332	476	394	467	404	563	499	1,112
370	375	425	325	484	392	467	408	1,062
348	338	372	375	431	319	491	385	872
371	330	346	344	378	365	439	312	876
389	312	379	334	353	342	385	367	744
384	289	401	318	399	339	356	337	749
301	292	393	288	395	325	399	341	693
335	314	311	295	399	295	402	326	739
398	378	328	307	311	300	387	298	733
389	365	388	378	336	310	309	294	684
54	60	72	72	64	61	58	56	151
63	63	56	53	40	38	47	46	85
103	87	97	85	85	80	55	75	144
43	35	32	35	25	33	34	21	56
106	102	117	111	101	81	105	87	215
20	18	14	22	21	17	10	9	33

Source : Department of Statistics, Ministry of Education.

表 7-4 臺中市東區境內國民中學歷年各年級原住民子女學生數

單位：人

學年度別 (族籍別) Academic Year (Racial)		總計 Grand Total		
		合計 Total	男 Male	女 Female
100學年度	2011-12	25	8	17
101學年度	2012-13	19	4	15
102學年度	2013-14	10	3	7
103學年度	2014-15	11	5	6
104學年度	2015-16	10	5	5
105學年度	2016-17	14	6	8
106學年度	2017-18	22	12	10
107學年度	2018-19	28	18	10
108學年度	2019-20	28	16	12
109學年度	2020-21	24	13	11
110學年度	2021-22	21	10	11
阿美族	Amis	8	3	5
泰雅族	Atayal	6	4	2
排灣族	Paiwan	2	1	1
布農族	Bunun	4	1	3
卑南族	Puyuma	—	—	—
鄒(曹)族	Tsou	—	—	—
魯凱族	Rukai	—	—	—
賽夏族	Saisiyat	—	—	—
雅美族	Yami	—	—	—
邵族	Thao	—	—	—
噶瑪蘭族	Kavalan	1	1	—
太魯閣族	Truku	—	—	—
撒奇萊雅族	Sakizaya	—	—	—
賽德克族	Sdeiq	—	—	—
拉阿魯哇族	Hla'alua	—	—	—
卡那卡那富族	Kanakanavu	—	—	—
尚未申報族籍	Undeclared	—	—	—

資料來源：國中小（含補校）定期公務統計報表網路填報作業系統。

附註：本表含高級中等學校附設國中部之學生數。

表 7-5 臺中市東區境內國民中學歷年各年級新住民子女學生數

單位：人

學年度別 (國籍別) Academic Year (Racial)		總計 Grand Total		
		合計 Total	男 Male	女 Female
100 學年度	2011-12	44	25	19
101 學年度	2012-13	74	33	41
102 學年度	2013-14	107	45	62
103 學年度	2014-15	139	56	83
104 學年度	2015-16	150	67	83
105 學年度	2016-17	177	81	96
106 學年度	2017-18	156	73	83
107 學年度	2018-19	148	74	74
108 學年度	2019-20	124	67	57
109 學年度	2020-21	119	68	51
110 學年度	2021-22	92	55	37
中國大陸	Mainland China	25	16	9
港、澳	Hong Kong & Macao	1	1	—
越南	Vietnam	55	35	20
印尼	Indonesia	6	1	5
泰國	Thailand	1	—	1
菲律賓	Philippines	1	1	—
柬埔寨	Cambodia	—	—	—
日本	Japan	—	—	—
馬來西亞	Malaysia	1	—	1
美國	USA	—	—	—
南韓	South Korea	1	—	1
緬甸	Myanmar	1	1	—
新加坡	Singapore	—	—	—
加拿大	Canada	—	—	—
其他	Others	—	—	—

資料來源：國中小（含補校）定期公務統計報表網路填報作業系統。

附註：本表含高級中等學校附設國中部之學生數。

Table 7-5 Number of Immigrant Students in Junior High Schools
by Grade in East District

Unit : Persons

七年級 Grade 7			八年級 Grade 8			九年級 Grade 9		
合計 Total	男 Male	女 Female	合計 Total	男 Male	女 Female	合計 Total	男 Male	女 Female
21	13	8	21	11	10	2	1	1
37	15	22	22	12	10	15	6	9
40	17	23	43	15	28	24	13	11
55	25	30	41	16	25	43	15	28
53	25	28	55	24	31	42	18	24
63	31	32	54	24	30	60	26	34
41	17	24	60	31	29	55	25	30
45	23	22	44	20	24	59	31	28
34	19	15	46	27	19	44	21	23
40	25	15	34	19	15	45	24	21
20	13	7	38	23	15	34	19	15
4	3	1	13	9	4	8	4	4
1	1	—	—	—	—	—	—	—
14	8	6	21	14	7	20	13	7
—	—	—	2	—	2	4	1	3
—	—	—	1	—	1	—	—	—
1	1	—	—	—	—	—	—	—
—	—	—	—	—	—	—	—	—
—	—	—	—	—	—	—	—	—
—	—	—	—	—	—	1	—	1
—	—	—	—	—	—	—	—	—
—	—	—	1	—	1	—	—	—
—	—	—	—	—	—	1	1	—
—	—	—	—	—	—	—	—	—
—	—	—	—	—	—	—	—	—
—	—	—	—	—	—	—	—	—
—	—	—	—	—	—	—	—	—

Source: Taichung City Education Bureau

Note: Including students of affiliated junior high schools

表 7-6 臺中市東區境內國民小學歷年各年級原住民學生數

單位：人

學年度別 (族籍別) Academic Year (Racial)		總計 Grand Total			一年級 Grade 1			二年級 Grade 2		
		合計 Total	男 Male	女 Female	合計 Total	男 Male	女 Female	合計 Total	男 Male	女 Female
100學年度	2011-12	84	53	31	9	6	3	12	8	4
101學年度	2012-13	90	54	36	18	8	10	10	6	4
102學年度	2013-14	98	65	33	13	7	6	21	9	12
103學年度	2014-15	98	59	39	18	8	10	12	7	5
104學年度	2015-16	104	62	42	15	8	7	19	10	9
105學年度	2016-17	123	83	40	25	21	4	15	8	7
106學年度	2017-18	121	77	44	20	10	10	23	18	5
107學年度	2018-19	127	82	45	18	8	10	23	13	10
108學年度	2019-20	131	82	49	20	9	11	19	9	10
109學年度	2020-21	118	69	49	17	8	9	17	7	10
110學年度	2021-22	115	65	50	21	13	8	17	8	9
阿美族	Amis	27	18	9	5	3	2	4	3	1
泰雅族	Atayal	18	11	7	3	3	—	3	1	2
排灣族	Paiwan	29	18	11	6	4	2	3	1	2
布農族	Bunun	27	12	15	3	1	2	5	3	2
卑南族	Puyuma	1	—	1	—	—	—	1	—	1
鄒(曹)族	Tsou	—	—	—	—	—	—	—	—	—
魯凱族	Rukai	3	2	1	2	1	1	—	—	—
賽夏族	Saisiyat	—	—	—	—	—	—	—	—	—
雅美族	Yami	2	2	—	1	1	—	—	—	—
邵族	Thao	1	—	1	—	—	—	—	—	—
噶瑪蘭族	Kavalan	—	—	—	—	—	—	—	—	—
太魯閣族	Truku	4	2	2	1	—	1	—	—	—
撒奇萊雅族	Sakizaya	—	—	—	—	—	—	—	—	—
賽德克族	Sdeiq	3	—	3	—	—	—	1	—	1
拉阿魯哇族	Hla'alua	—	—	—	—	—	—	—	—	—
卡那卡那富族	Kanakanavu	—	—	—	—	—	—	—	—	—
尚未申報族籍	Undeclared	—	—	—	—	—	—	—	—	—

資料來源：國中小（含補校）定期公務統計報表網路填報作業系統。

附註：本表含附設國小部之學生數。

Table 7-6 Number of Indigenous Students in Elementary Schools
by Grade in East District

Unit : Persons

三年級 Grade 3			四年級 Grade 4			五年級 Grade 5			六年級 Grade 6		
合計 Total	男 Male	女 Female	合計 Total	男 Male	女 Female	合計 Total	男 Male	女 Female	合計 Total	男 Male	女 Female
10	6	4	17	16	1	19	9	10	17	8	9
12	7	5	12	6	6	17	16	1	21	11	10
14	9	5	12	8	4	18	14	4	20	18	2
19	8	11	17	12	5	13	9	4	19	15	4
15	10	5	20	9	11	18	12	6	17	13	4
22	15	7	18	12	6	20	10	10	23	17	6
17	10	7	22	15	7	20	15	5	19	9	10
22	17	5	19	12	7	22	15	7	23	17	6
23	13	10	26	21	5	21	15	6	22	15	7
20	10	10	22	13	9	23	19	4	19	12	7
18	6	12	17	8	9	20	12	8	22	18	4
3	2	1	4	1	3	4	3	1	7	6	1
4	1	3	1	1	—	2	1	1	5	4	1
6	3	3	3	1	2	6	4	2	5	5	—
4	—	4	6	3	3	5	2	3	4	3	1
—	—	—	—	—	—	—	—	—	—	—	—
—	—	—	—	—	—	—	—	—	—	—	—
—	—	—	—	—	—	1	1	—	—	—	—
—	—	—	—	—	—	—	—	—	—	—	—
—	—	—	—	—	—	1	1	—	—	—	—
—	—	—	1	—	1	—	—	—	—	—	—
—	—	—	—	—	—	—	—	—	—	—	—
—	—	—	2	2	—	—	—	—	1	—	1
—	—	—	—	—	—	—	—	—	—	—	—
1	—	1	—	—	—	1	—	1	—	—	—
—	—	—	—	—	—	—	—	—	—	—	—
—	—	—	—	—	—	—	—	—	—	—	—
—	—	—	—	—	—	—	—	—	—	—	—

Source: Taichung City Education Bureau

Note: Including students of affiliated elementary schools

表 7-7 臺中市東區境內國民小學歷年各年級新住民子女學生數

單位：人

學年度別 (國籍別) Academic Year (Racial)		總計 Grand Total			一年級 Grade 1			二年級 Grade 2		
		合計 Total	男 Male	女 Female	合計 Total	男 Male	女 Female	合計 Total	男 Male	女 Female
100 學年度	2011-12	534	263	271	89	41	48	93	44	49
101 學年度	2012-13	557	278	279	86	44	42	89	40	49
102 學年度	2013-14	547	267	280	70	28	42	89	47	42
103 學年度	2014-15	540	262	278	72	41	31	78	29	49
104 學年度	2015-16	505	250	255	62	32	30	74	46	28
105 學年度	2016-17	466	230	236	56	31	25	64	32	32
106 學年度	2017-18	409	203	206	48	24	24	56	29	27
107 學年度	2018-19	370	176	194	63	29	34	50	22	28
108 學年度	2019-20	360	179	181	52	24	28	56	25	31
109 學年度	2020-21	336	159	177	43	20	23	54	23	31
110 學年度	2021-22	297	151	146	30	21	9	45	21	24
中國大陸	Mainland China	135	67	68	15	10	5	21	9	12
港、澳	Hong Kong & Macao	4	3	1	—	—	—	1	—	1
越南	Vietnam	105	56	49	12	9	3	11	6	5
印尼	Indonesia	14	6	8	—	—	—	5	3	2
泰國	Thailand	4	—	4	—	—	—	1	—	1
菲律賓	Philippines	4	1	3	1	—	1	1	—	1
柬埔寨	Cambodia	7	4	3	1	1	—	1	—	1
日本	Japan	3	3	—	—	—	—	—	—	—
馬來西亞	Malaysia	6	4	2	—	—	—	—	—	—
美國	USA	5	3	2	1	1	—	2	1	1
南韓	South Korea	2	1	1	—	—	—	—	—	—
緬甸	Myanmar	—	—	—	—	—	—	—	—	—
新加坡	Singapore	—	—	—	—	—	—	—	—	—
加拿大	Canada	1	—	1	—	—	—	—	—	—
其他	Others	7	3	4	—	—	—	2	2	—

資料來源：國中小（含補校）定期公務統計報表網路填報作業系統。

附註：本表含附設國小部之學生數。

Table 7-7 Number of Immigrant Students in Elementary Schools
by Grade in East District

Unit : Persons

三年級 Grade 3			四年級 Grade 4			五年級 Grade 5			六年級 Grade 6		
合計 Total	男 Male	女 Female	合計 Total	男 Male	女 Female	合計 Total	男 Male	女 Female	合計 Total	男 Male	女 Female
98	50	48	102	54	48	79	39	40	73	35	38
96	47	49	103	53	50	102	55	47	81	39	42
88	40	48	98	48	50	101	49	52	101	55	46
88	46	42	102	47	55	98	49	49	102	50	52
74	30	44	92	49	43	106	48	58	97	45	52
72	42	30	77	32	45	94	46	48	103	47	56
65	33	32	73	42	31	71	24	47	96	51	45
59	30	29	62	31	31	66	39	27	70	25	45
52	23	29	65	33	32	66	33	33	69	41	28
56	25	31	52	23	29	63	33	30	68	35	33
50	23	27	55	27	28	54	25	29	63	34	29
22	14	8	19	7	12	33	14	19	25	13	12
2	2	—	1	1	—	—	—	—	—	—	—
19	3	16	26	14	12	14	11	3	23	13	10
4	2	2	1	—	1	1	—	1	3	1	2
—	—	—	2	—	2	—	—	—	1	—	1
—	—	—	1	1	—	1	—	1	—	—	—
1	1	—	2	1	1	1	—	1	1	1	—
—	—	—	2	2	—	—	—	—	1	1	—
—	—	—	—	—	—	1	—	1	5	4	1
—	—	—	—	—	—	1	—	1	1	1	—
—	—	—	1	1	—	1	—	1	—	—	—
—	—	—	—	—	—	—	—	—	—	—	—
—	—	—	—	—	—	—	—	—	—	—	—
—	—	—	—	—	—	—	—	—	1	—	1
2	1	1	—	—	—	1	—	1	2	—	2

Source: Taichung City Education Bureau

Note: Including students of affiliated elementary schools

表 8-1 醫療機構及其他醫事機構開(執)業醫事人員數

單位：人

年底別		合計	西醫師	中醫師	牙醫師	藥師	藥劑生
End of Year		Total	Western Medicine Physicians	Doctors of Chinese Medicine	Dentists	Pharmacists	Assistant Pharmacists
民國99年底	End of 2010	690	94	48	35	88	27
民國100年底	End of 2011	719	94	46	42	86	28
民國101年底	End of 2012	679	87	46	39	87	28
民國102年底	End of 2013	685	87	46	42	87	28
民國103年底	End of 2014	689	84	46	45	85	27
民國104年底	End of 2015	689	83	46	42	81	27
民國105年底	End of 2016	716	87	48	43	86	25
民國106年底	End of 2017	731	87	53	50	91	23
民國107年底	End of 2018	781	86	55	48	96	20
民國108年底	End of 2019	831	90	54	48	98	18
民國109年底	End of 2020	832	91	52	42	96	18

資料來源：衛生福利部。

Table 8-1 Number of Registered Medical Personnel in Hospitals, Clinics, and Other Medical Care Institutions

Unit : Persons

醫事 檢驗師	醫事 檢驗生	醫事 放射師	醫事 放射士	護理師	護士	助產師	助產士	鑲牙生
Medical Technologists	Medical Technicians	Medical Radiological Technologists	Medical Radiological Technicians	Registered Professional Nurses	Registered Nurses	Registered Professional Midwives	Midwives	Dental Assistants
20	—	10	—	240	67	—	1	—
20	—	10	—	263	68	—	—	—
19	—	8	—	245	64	—	—	—
20	—	10	—	247	57	—	—	—
20	—	8	—	256	56	—	—	—
20	—	9	—	267	52	—	—	—
22	—	8	—	280	52	—	—	—
20	—	9	—	279	50	—	—	—
19	—	9	—	293	52	—	—	—
19	—	10	—	304	55	—	—	—
19	—	10	—	316	48	—	—	—

Source : Ministry of Health and Welfare, the Executive Yuan.

表 8-1 醫療機構及其他醫事機構開(執)業醫事人員數 (續完)

單位：人

年底別 End of Year	營養師 Dietitians	物理 治療師 Physical Therapists	物理 治療生 Physical Therapy Technicians	職能 治療師 Occupational Therapists	職能 治療生 Occupational Therapy Technicians	臨床 心理師 Clinical Psychologists
民國99年底 End of 2010	8	21	7	8	3	—
民國100年底 End of 2011	7	16	12	10	1	1
民國101年底 End of 2012	8	20	9	11	1	1
民國102年底 End of 2013	9	21	9	11	1	1
民國103年底 End of 2014	7	22	8	11	1	—
民國104年底 End of 2015	6	20	6	9	2	—
民國105年底 End of 2016	7	20	4	8	2	—
民國106年底 End of 2017	7	24	3	10	1	1
民國107年底 End of 2018	8	30	2	24	1	1
民國108年底 End of 2019	8	33	3	28	2	1
民國109年底 End of 2020	9	40	2	27	1	1

資料來源：衛生福利部。

Table 8-1 Number of Registered Medical Personnel in Hospitals, Clinics, and Other Medical Care Institutions (Cont. End)

Unit : Persons

諮商 心理師 Counseling Psychologists	呼吸 治療師 Respiratory Therapists	語言 治療師 Speech- Language Pathologists	聽力師 Audiologists	牙體 技術師 Dental Technologists	牙體 技術生 Dental Technicians	驗光師 Opticians	驗光生 Optic Technicians
1	9	3	—	—	—	—	—
—	11	4	—	—	—	—	—
—	2	4	—	—	—	—	—
3	2	4	—	—	—	—	—
2	2	3	—	1	5	—	—
3	2	3	—	4	7	—	—
7	2	3	—	5	7	—	—
7	2	3	—	4	7	—	—
12	2	10	—	5	8	—	—
17	2	11	—	4	8	10	9
13	2	14	—	4	8	10	9

Source : Ministry of Health and Welfare, the Executive Yuan.

表 8-2 醫療院所各類病床數

單位：床

年底別 End of Year		總計 Grand Total	醫院開放病床數				
			一般病床				
			合計 Total	急性 Acute		慢性	
				一般 病床 General Beds	精神 病床 Psychiatric Beds	一般 病床 General Beds	精神 病床 Psychiatric Beds
民國99年底	End of 2010	366	156	156	—	—	—
民國100年底	End of 2011	371	156	156	—	—	—
民國101年底	End of 2012	370	155	155	—	—	—
民國102年底	End of 2013	332	133	133	—	—	—
民國103年底	End of 2014	333	133	133	—	—	—
民國104年底	End of 2015	323	114	114	—	—	—
民國105年底	End of 2016	315	114	114	—	—	—
民國106年底	End of 2017	321	114	114	—	—	—
民國107年底	End of 2018	323	114	114	—	—	—
民國108年底	End of 2019	321	114	114	—	—	—
民國109年底	End of 2020	304	114	114	—	—	—

資料來源：衛生福利部。

Table 8-2 Number of Various Beds in Hospitals and Clinics

Unit : Beds

General Beds		No. of Beds in Hospitals						
Chronic		合計	加護 病床	燒傷 病床	燒傷加護 病床	嬰兒 病床	急診觀察 床	安寧 病床
結核 病床	漢生病 病床							
—	—	162	—	—	—	16	4	—
—	—	167	—	—	—	16	4	—
—	—	167	—	—	—	16	4	—
—	—	151	—	—	—	16	3	—
—	—	152	—	—	—	16	3	—
—	—	145	—	—	—	16	3	—
—	—	145	—	—	—	16	3	—
—	—	148	—	—	—	16	3	—
—	—	148	—	—	—	16	3	—
—	—	148	—	—	—	16	3	—
—	—	145	—	—	—	16	—	—

Source : Ministry of Health and Welfare.

表 8-2 醫療院所各類病床數(續完)

單位：床

年底別 End of Year		醫院開放病床數					
		特殊病床					
		慢性呼吸照護病床 Chronic Respiratory Care Beds	亞急性呼吸照護病床 Subacute Respiratory Care Beds	手術恢復床 Ether Beds	嬰兒床 Nursery Beds	血液透析床 Hemodialysis Beds	腹膜透析床 Peritoneal Dialysis Beds
民國99年底	End of 2010	35	—	2	45	60	—
民國100年底	End of 2011	35	—	2	45	65	—
民國101年底	End of 2012	35	—	2	45	65	—
民國102年底	End of 2013	20	—	2	45	65	—
民國103年底	End of 2014	20	—	2	45	66	—
民國104年底	End of 2015	20	—	2	38	66	—
民國105年底	End of 2016	20	—	2	38	66	—
民國106年底	End of 2017	20	—	2	38	69	—
民國107年底	End of 2018	20	—	2	38	69	—
民國108年底	End of 2019	20	—	2	38	69	—
民國109年底	End of 2020	20	—	2	38	69	—

資料來源：衛生福利部。

Table 8-2 Number of Various Beds in Hospitals and Clinics (Cont.End)

Unit : Beds

No. of Beds in Hospitals					診所病床數 Clinic Beds					
Special Beds					合計 Total	觀察 床 Observation Beds	嬰兒床 Nursery Beds	血液 透析床 Hemo- dialysis Beds	腹膜 透析床 Peritoneal Dialysis Beds	產科 病床 Maternity Beds
正壓隔 離病床 Positive- pressure Isolation Beds	負壓隔 離病床 Negative- pressure Isolation Beds	骨髓移 植病床 Bone Marrow Transplanta tion Beds	整合醫學急 診後送病床 Integrated Medical Emergency Evacuation Beds	其他 Others						
—	—	—	—	—	48	15	5	28	—	—
—	—	—	—	—	48	15	5	28	—	—
—	—	—	—	—	48	15	5	28	—	—
—	—	—	—	—	48	15	5	28	—	—
—	—	—	—	—	48	15	5	28	—	—
—	—	—	—	—	64	31	5	28	—	—
—	—	—	—	—	56	32	5	19	—	—
—	—	—	—	—	59	35	5	19	—	—
—	—	—	—	—	61	37	5	19	—	—
—	—	—	—	—	59	35	5	19	—	—
—	—	—	—	—	45	21	5	19	—	—

Source : Ministry of Health and Welfare.

表 8-3 藥商家數

單位：家

年底別 End of Year		藥商家數			
		合計 Total	西藥商 Western Medicine Dealers		中藥商
			販賣業 Sellers	製造業 Manufacturers	販賣業 Sellers
民國100年底	End of 2011	263	19	—	64
民國101年底	End of 2012	248	18	—	58
民國102年底	End of 2013	242	16	—	59
民國103年底	End of 2014	250	16	—	59
民國104年底	End of 2015	247	16	—	57
民國105年底	End of 2016	261	18	—	57
民國106年底	End of 2017	274	18	—	58
民國107年底	End of 2018	285	18	—	56
民國108年底	End of 2019	288	16	—	53
民國109年底	End of 2020	304	16	—	49
民國110年底	End of 2021	332	12	—	49

資料來源：衛生福利部。

Table 8-3 Number of Pharmaceutical Firms

Unit : Units

Number of Pharmaceutical Firms				
Chinese Medicine Dealers	醫療器材商	Medical Device Dealers	藥局	其他
製造業	販賣業	製造業		
Manufacturers	Sellers	Manufacturers	Pharmacies	Others
—	133	—	43	—
—	133	4	35	—
—	128	4	35	—
—	136	4	35	—
—	134	4	36	—
—	145	4	37	—
—	160	4	34	—
—	174	4	33	—
—	182	5	32	—
—	203	5	31	—
—	230	5	36	—

Source : Ministry of Health and Welfare, the Executive Yuan.

表 9-1 低收入戶戶數及人數

單位：戶、人

年 底 別 End of Year		總 計 Grand Total		第1款 Class 1
		戶 數 No. of Households	人 數 No. of Persons	戶 數 No. of Households
民國100年底	End of 2011	354	843	9
民國101年底	End of 2012	459	1,151	6
民國102年底	End of 2013	545	1,295	3
民國103年底	End of 2014	610	1,442	3
民國104年底	End of 2015	678	1,601	5
民國105年底	End of 2016	830	2,002	6
民國106年底	End of 2017	881	2,071	6
民國107年底	End of 2018	966	2,233	6
民國108年底	End of 2019	990	2,194	8
民國109年底	End of 2020	1,000	2,198	11
民國110年底	End of 2021	907	1,865	10

資料來源：臺中市政府社會局。

Table 9-1 Households and Persons of Low-Income Families

Unit : Households 、 Persons

第1款 Class 1	第2款 Class 2		第3款 Class 3		
人數 No. of Persons	戶數 No. of Households	人數 No. of Persons	戶數 No. of Households	人數 No. of Persons	
9	22	46	323	788	
6	31	60	422	1,085	
4	59	109	483	1,182	
4	77	144	530	1,294	
5	97	164	576	1,432	
6	115	196	709	1,800	
7	118	192	757	1,872	
6	143	226	817	2,001	
8	152	230	830	1,956	
11	205	320	784	1,867	
10	202	300	695	1,555	

Source : Social Affairs Bureau of Taichung City Government.

表 9-2 身心障礙者人數

單位：人

年 底 別 End of Year	總 計 Grand Total	視 覺 障 礙 者 Vision Disability
民國100年底 End of 2011	3,567	195

年 底 別 End of Year	顏 面 損 傷 者 Suffering Facial Damage	植 物 人 Unconscious Chronically
民國100年底 End of 2011	9	12

資料來源：臺中市政府社會局。

Table 9-2 The Disabled Population

Unit : Persons

聽覺或 平衡機能障礙者	聲音機能或語言機 能障礙者	肢體障礙者	智能障礙者	重要器官 失去功能者
Hearing or Balancing Mechanism Disability	Voice or Speech Mechanism Disability	Limbs Disability	Mentally Disability	Losing Functions of Primary Organs

429

42

1,210

313

418

失智症者	自閉症者	慢性精神病 患者	多重障礙者	其他障礙者
Senile Dementia	Autism	Chronic Psychosis	Multi-Disability	Others

105

47

389

368

30

Source : Social Affairs Bureau of Taichung City Government.

表 9-2 身心障礙者人數 (續一)

單位：人

年底別 End of Year		領有舊制身心障礙手冊者						
		總計			視覺障礙者		聽覺機能障礙者	
		Grand Total			Vision Disability		Hearing Dysfunction	
		合計 Total	男 Male	女 Female	男 Male	女 Female	男 Male	女 Female
民國101年底	End of 2012	3,240	1,828	1,412	87	82	237	142
民國102年底	End of 2013	2,743	1,559	1,184	70	69	196	118
民國103年底	End of 2014	2,437	1,400	1,037	64	58	148	95
民國104年底	End of 2015	2,228	1,269	959	59	51	123	79
民國105年底	End of 2016	1,816	1,016	800	51	44	99	70
民國106年底	End of 2017	263	143	120	7	4	29	22
民國107年底	End of 2018	84	43	41	1	1	6	11
民國108年底	End of 2019	—	—	—	—	—	—	—
民國109年底	End of 2020	—	—	—	—	—	—	—
民國110年底	End of 2021	—	—	—	—	—	—	—

年底別 End of Year		領有舊制身心障礙手冊者							
		顏面損傷者		植物人		失智症者		自閉症者	
		Suffering Facial Damage		Vegetative State		Dementia		Autism	
		男 Male	女 Female	男 Male	女 Female	男 Male	女 Female	男 Male	女 Female
民國101年底	End of 2012	6	2	5	7	38	61	36	9
民國102年底	End of 2013	5	2	3	6	24	34	23	6
民國103年底	End of 2014	4	2	2	5	15	18	16	2
民國104年底	End of 2015	4	2	2	5	12	18	10	2
民國105年底	End of 2016	5	2	2	3	9	14	2	—
民國106年底	End of 2017	—	1	—	1	1	7	1	—
民國107年底	End of 2018	—	—	—	—	1	3	—	—
民國108年底	End of 2019	—	—	—	—	—	—	—	—
民國109年底	End of 2020	—	—	—	—	—	—	—	—
民國110年底	End of 2021	—	—	—	—	—	—	—	—

資料來源：臺中市政府社會局。

Table 9-2 The Disabled Population (Cont.1)

Unit : Persons

With Disability Manual by Old System									
平衡機能障礙者		聲音機能或語言機能障礙者		肢體障礙者		智能障礙者		重要器官失去功能者	
Balance Dysfunction		Voice or Speech Dysfunction		Limbs Disability		Mental Disability		Losing Functions of Primary Organs	
男	女	男	女	男	女	男	女	男	女
Male	Female	Male	Female	Male	Female	Male	Female	Male	Female
12	4	22	8	643	456	158	133	219	165
4	3	22	9	582	394	140	121	190	148
1	3	22	6	559	361	129	110	177	129
1	1	19	6	530	339	117	102	145	117
1	1	17	5	462	300	52	67	123	97
—	—	3	—	59	45	8	6	13	9
—	—	1	—	22	11	4	4	2	3
—	—	—	—	—	—	—	—	—	—
—	—	—	—	—	—	—	—	—	—
—	—	—	—	—	—	—	—	—	—

With Disability Manual by Old System

With Disability Manual by Old System									
慢性精神病患者		多重障礙者		頑性(難治型)癲癇症者		因罕見疾病而致身心功能障礙者		其他	
Chronic Psychosis		Multi-Disability		Stubborn (Difficult-to-Cure) Epilepsy		Caused by Infrequent Disease		Others	
男	女	男	女	男	女	男	女	男	女
Male	Female	Male	Female	Male	Female	Male	Female	Male	Female
164	193	186	142	8	3	1	3	6	2
134	154	157	115	2	1	1	2	6	2
128	142	126	104	2	—	1	1	6	1
125	140	114	95	2	—	1	1	5	1
110	123	81	72	2	—	—	1	—	1
14	15	8	10	—	—	—	—	—	—
4	5	2	3	—	—	—	—	—	—
—	—	—	—	—	—	—	—	—	—
—	—	—	—	—	—	—	—	—	—
—	—	—	—	—	—	—	—	—	—

Source : Social Affairs Bureau of Taichung City Government.

表 9-2 身心障礙者人數 (續完)

單位：人

年底別 End of Year		領有新制身心障礙證明者					
		總計 Grand Total			神經系統構造及精神、心智功能 Mental Functions & Structures of the Nervous System		眼、耳及與感官 Sensory Pain : The Related
		合計 Total	男 Male	女 Female	男 Male	女 Female	男 Male
民國101年底	End of 2012	301	185	116	64	39	34
民國102年底	End of 2013	822	478	344	165	135	101
民國103年底	End of 2014	1,197	680	517	209	183	139
民國104年底	End of 2015	1,450	838	612	237	206	170
民國105年底	End of 2016	1,906	1,120	786	348	274	195
民國106年底	End of 2017	3,489	2,004	1,485	518	470	316
民國107年底	End of 2018	3,677	2,093	1,584	547	500	342
民國108年底	End of 2019	3,820	2,152	1,668	579	528	357
民國109年底	End of 2020	3,846	2,156	1,690	602	530	357
民國110年底	End of 2021	3,898	2,170	1,728	602	546	347

年底別 End of Year		領有新制身心障礙證明者						
		泌尿與生殖系統 相關構造及其功能 Functions & Structures of /Related to the Genitourinary and Reproductive Systems		神經、肌肉、骨骼之移動相關構造及其功能 Neuromusculoskeletal and Movement Related Functions & Structures		皮膚與相關構造及其功能 Functions & Related Structures of the Skin		跨兩類 More Class
		男 Male	女 Female	男 Male	女 Female	男 Male	女 Female	男 Male
民國101年底	End of 2012	5	5	39	20	—	—	28
民國102年底	End of 2013	21	14	91	57	—	1	53
民國103年底	End of 2014	34	24	129	87	1	1	96
民國104年底	End of 2015	50	29	158	106	1	3	131
民國105年底	End of 2016	61	44	228	135	2	2	174
民國106年底	End of 2017	113	104	631	392	7	4	246
民國107年底	End of 2018	117	116	652	418	7	4	264
民國108年底	End of 2019	130	127	656	431	8	4	263
民國109年底	End of 2020	128	131	641	433	8	4	259
民國110年底	End of 2021	144	139	639	417	8	5	271

資料來源：臺中市政府社會局。

Table 9-2 The Disabled Population (Cont.End)

Unit : Persons

With Disability Identification by New System							
及相關構造 力能及疼痛 Functions & Eye, Ear and Structures	涉及聲音與言語構造及 其功能 Functions & Structures of/ Involved in Voice and Speech		循環、造血、 免疫與呼吸系統構造及其功能 Functions & Structures of/Related to the Cardiovascular, Haematological, Immunological and Respiratory Systems		消化、新陳代謝與內分泌系統相 關構造及其功能 Functions & Structures of/Related to the Digestive, Metabolic and Endocrine Systems		
	女 Female	男 Male	女 Female	男 Male	女 Female	男 Male	
	23	1	2	11	4	3	1
	61	5	3	31	11	11	4
	95	8	4	49	29	15	5
	125	10	4	67	35	14	6
	147	11	6	82	46	14	9
	230	28	11	116	58	24	10
	249	29	9	111	63	19	11
	258	24	9	110	71	20	10
	263	28	8	108	74	20	9
	273	30	9	105	80	21	11

With Disability Identification by New System		
別以上者 than two ifications	舊制轉換新制 暫無法歸類者 Not Classified Temporarily	
女 Female	男 Male	女 Female
21	—	1
58	—	—
89	—	—
97	—	1
123	5	—
202	5	4
210	5	4
226	5	4
235	5	3
245	3	3

Source : Social Affairs Bureau of Taichung City Government.

表 9-3 列冊需關懷獨居老人人數

單位：人

年底別 End of Year		總計 Grand Total			中(低)收入戶 Medium & Low Income Family		
		合計 Total	男 Male	女 Female	合計 Total	男 Male	女 Female
民國100年底	End of 2011	103	69	34	24	18	6
民國101年底	End of 2012	84	47	37	14	3	11
民國102年底	End of 2013	86	49	37	29	14	15
民國103年底	End of 2014	79	41	38	27	11	16
民國104年底	End of 2015	99	54	45	43	26	17
民國105年底	End of 2016	91	48	43	39	24	15

年底別 End of Year		期底獨居老人人數(含具原住民、榮民(眷)) The Aged Living Alone Booked for					
		總計 Grand Total			中(低)收入 Medium & Low Income Family		
		合計 Total	男 Male	女 Female	合計 Total	男 Male	女 Female
民國106年底	End of 2017	80	36	44	36	23	13
民國107年底	End of 2018	103	44	59	55	30	25
民國108年底	End of 2019	95	40	55	53	31	22
民國109年底	End of 2020	86	39	47	51	32	19
民國110年底	End of 2021	105	47	58	60	34	26

資料來源：臺中市政府社會局。

Table 9-3 The Aged Living Alone Booked for Caring

Unit : Persons

榮民 Veteran Servicemen			一般老人 General Seniors		
合計 Total	男 Male	女 Female	合計 Total	男 Male	女 Female
33	33	—	46	18	28
27	27	—	43	17	26
23	23	—	34	12	22
17	17	—	35	13	22
14	14	—	42	14	28
11	11	—	41	13	28

身分) Caring			具榮民(眷)身分 獨居老人人數			具原住民身分 獨居老人人數			本年死亡人數		
一般老人 General Status			Veteran Servicemen			Indigenous			Death		
合計 Total	男 Male	女 Female	合計 Total	男 Male	女 Female	合計 Total	男 Male	女 Female	合計 Total	男 Male	女 Female
44	13	31	7	7	—	—	—	—	1	1	—
48	14	34	8	7	1	—	—	—	1	—	1
42	9	33	3	2	1	—	—	—	3	2	1
35	7	28	5	3	2	—	—	—	3	2	1
45	13	32	8	3	5	—	—	—	7	6	1

Source : Social Affairs Bureau of Taichung City Government.

表 9-4 特殊境遇家庭扶助服務概況

單位：人次、千元

年別 Year	合計 Total		緊急生活扶助 Emergency Assistance for Livelihood		傷病醫 Medical	
	人次 Person-Times	金額 Amount	人次 Person-Times	金額 Amount	人次 Person-Times	
	民國100年	2011	187	641	36	366
民國101年	2012	143	418	12	124	—
民國102年	2013	120	403	21	215	—
民國103年	2014	98	499	27	320	—
民國104年	2015	106	865	66	789	—
民國105年	2016	287	1,489	93	1,053	—
民國106年	2017	360	1,783	108	1,208	—
民國107年	2018	246	1,204	84	848	—
民國108年	2019	296	1,542	78	999	—
民國109年	2020	212	990	51	559	—
民國110年	2021	177	727	30	376	—

資料來源：本所社會課

Table 9-4 The Conditions of Assistance Service for Families in Hardship

Unit: Person-Times, NT\$1,000

療補助 Subsidies	法律訴訟補助 Subsidies of Litigation		子女生活津貼 Children Living Allowance		兒童托育津貼 Children Nursery Allowance	
	金額 Amount	人次 Person-Times	金額 Amount	人次 Person-Times	金額 Amount	人次 Person-Times
	金額 Amount	人次 Person-Times	金額 Amount	人次 Person-Times	金額 Amount	人次 Person-Times
—	—	—	150	268	1	8
—	1	50	130	244	—	—
—	—	—	99	188	—	—
—	1	50	56	107	14	21
—	—	—	34	67	6	9
—	1	50	193	386	—	—
—	1	50	251	525	—	—
—	—	—	162	356	—	—
—	1	50	217	493	—	—
—	1	50	160	381	—	—
—	—	—	147	350	—	—

Source : Social Affairs Section of East District.

表 9-5 特殊境遇家庭概況

單位：戶、人

年別 Year	特殊境遇 家庭戶數 No. of Families in Hardship	家長(申請人)							
		合計 Total	性別 Sex		年齡				
			男 Male	女 Female	未滿20 歲 Under 20 Years	20~29歲 20~29 Years	30~39歲 30~39 Years	40~49歲 40~49 Years	
民國100年底 End of 2011	35	35	2	33	1	6	11	14	
民國101年底 End of 2012	26	26	2	24	—	7	7	10	
民國102年底 End of 2013	22	22	2	20	—	4	6	9	
民國103年底 End of 2014	29	29	2	27	1	5	11	9	
民國104年底 End of 2015	40	40	1	39	1	3	22	12	
民國105年底 End of 2016	51	51	5	46	2	10	25	9	
民國106年底 End of 2017	66	66	5	61	2	12	31	11	
民國107年底 End of 2018	70	70	6	64	2	11	33	11	
民國108年底 End of 2019	73	73	5	68	2	16	32	14	
民國109年底 End of 2020	66	66	3	63	—	12	24	16	
民國110年底 End of 2021	55	55	6	49	—	9	24	14	

資料來源：本所社會課

Table 9-5 Families in Hardship

Unit: Households/ Persons

Head of the Household (Applicant)										扶養子女、孫子女人數 No. of Children and Grandchildren
Age			婚姻狀況 Marital Status				工作狀況 Working Condition			
50~59歲 50~59 Years	60~69歲 60~69 Years	70歲以上 70 Years and Over	未婚 Unmarried	有偶 Currently Married	離婚 Divorced	喪偶 Widowed	有工作 Working	無工作 No Work	臨時性工作 Temporary Work	
3	—	—	9	7	11	8	26	9	—	2
2	—	—	9	5	7	5	19	7	—	8
2	1	—	4	4	7	7	18	4	—	21
3	—	—	8	5	8	8	22	7	—	18
2	—	—	8	6	15	11	34	6	—	46
5	—	—	17	5	17	12	31	20	—	66
9	1	—	13	8	29	16	31	35	—	88
12	1	—	17	1	31	21	38	32	—	87
9	—	—	13	5	36	19	33	40	—	88
14	—	—	7	5	35	19	37	29	—	90
8	—	—	9	6	26	14	28	27	—	77

Source : Social Affairs Section of East District.

表 9-6 急難救助概況

單位：人次

年 Year	總計		民眾(含原住民身份)		
	Grand Total		Total		
	男 Male	女 Female	男 Male	女 Female	
民國100年	2011	—	—	—	—
民國101年	2012	—	—	—	—
民國102年	2013	—	—	—	—
民國103年	2014	—	—	—	—
民國104年	2015	—	—	—	—
民國105年	2016	110	70	109	70
民國106年	2017	91	55	90	55
民國107年	2018	68	71	68	71
民國108年	2019	29	21	29	21
民國109年	2020	23	15	23	15
民國110年	2021	36	19	36	19

資料來源：本所社會課

Table 9-6 The Conditions of Aid for Disasters & Emergencies

Unit: Person-Times

People (Aborigines Included)

死亡無力殮葬者 No Money to Handle Funeral and Burial in Case of the Death		遭受意外傷害或罹患重病 致生活陷於困境者 Impoverished due to Accidental Injury or Disease		負家庭主要生計責任且無法工作 致生活陷於困境者 Impoverished due to the Inability of the Bread Winner to Work	
男 Male	女 Female	男 Male	女 Female	男 Male	女 Female
—	—	—	—	—	—
—	—	—	—	—	—
—	—	—	—	—	—
—	—	—	—	—	—
—	—	—	—	—	—
51	29	55	40	3	—
35	22	48	31	2	1
30	30	38	41	—	—
15	14	14	6	—	—
11	9	10	5	1	1
20	9	15	8	—	—

Source : Social Affairs Section of East District.

表 9-6 急難救助概況 (續完)

單位：人次

年 Year	民眾(含原住民身份)				
	財產或存款未能及時運用 致生活陷於困境者 Impoverished due to Property or Deposit Being Inaccessible		其他遭遇重大變故者 Impoverished due to Other Major Causes		
	男 Male	女 Female	男 Male	女 Female	
民國100年	2011	—	—	—	—
民國101年	2012	—	—	—	—
民國102年	2013	—	—	—	—
民國103年	2014	—	—	—	—
民國104年	2015	—	—	—	—
民國105年	2016	—	—	—	—
民國106年	2017	2	1	2	—
民國107年	2018	—	—	—	—
民國108年	2019	—	1	—	—
民國109年	2020	—	—	—	—
民國110年	2021	—	1	—	1

資料來源：本所社會課

Table 9-6 The Conditions of Aid for Disasters & Emergencies
(Cont. End)

Unit: Person-Times

People (Aborigines Included)				榮民 (含原住民身份)		民眾、榮民 具原住民身份	
川資突然發生困難者		無遺囑與遺產葬埋者		Veteran Servicemen (Aborigines Included)		People and Veteran Servicemen of Aborigines	
男 Male	女 Female	男 Male	女 Female	男 Male	女 Female	男 Male	女 Female
—	—	—	—	—	—	—	—
—	—	—	—	—	—	—	—
—	—	—	—	—	—	—	—
—	—	—	—	—	—	—	—
—	—	—	—	—	—	—	—
—	—	—	1	1	—	—	—
—	—	1	—	1	—	—	—
—	—	—	—	—	—	—	—
—	—	—	—	—	—	—	—
—	—	1	—	—	—	—	—
—	—	1	—	—	—	—	1

Source : Social Affairs Section of East District.

表 10-1 辦理調解業務－方式別

單位：件、%

年別 Year	總 計 Grand Total				委員集體開會調解 Meeting Mediation			
	合 計 Total	成 立 Settled	成 立 比率(%) Settled Ratio (%)	不成立 Unsettled	合 計 Total	成 立 Settled	成 立 比率(%) Settled Ratio (%)	不成立 Unsettled
民國100年 2011	898	885	98.55	13	—	—	--	—
民國101年 2012	1,001	986	98.50	15	—	—	--	—
民國102年 2013	976	959	98.26	17	—	—	--	—
民國103年 2014	915	903	98.69	12	—	—	--	—
民國104年 2015	975	954	97.85	21	—	—	--	—
民國105年 2016	958	944	98.54	14	—	—	--	—
民國106年 2017	954	948	99.37	6	—	—	--	—
民國107年 2018	970	963	99.28	7	—	—	--	—
民國108年 2019	992	951	95.87	41	—	—	--	—
民國109年 2020	1,043	975	93.48	68	—	—	--	—
民國110年 2021	863	824	95.48	39	—	—	--	—

資料來源：本所民政課。

Table 10-1 Mediations Conducted - by Mediation Type

Unit: Cases · %

委員獨任調解				協同調解			
Independent Mediation				Accompany Mediation			
合計	成立	成立 比率(%)	不成立	合計	成立	成立 比率(%)	不成立
Total	Settled	Settled Ratio (%)	Unsettled	Total	Settled	Settled Ratio (%)	Unsettled
898	885	98.55	13	36	36	100.00	—
1,001	986	98.50	15	25	25	100.00	—
976	959	98.26	17	26	26	100.00	—
915	903	98.69	12	25	25	100.00	—
975	954	97.85	21	24	24	100.00	—
958	944	98.54	14	27	27	100.00	—
954	948	99.37	6	1	1	100.00	—
970	963	99.28	7	4	4	100.00	—
992	951	95.87	41	4	4	100.00	—
1,043	975	93.48	68	2	2	100.00	—
863	824	95.48	39	1	1	100.00	—

Source : Civil Affairs Section of East District.

表 10-2 辦理調解業務 — 案件別

單位：件

年別		結案件數總計 Grand Total			民 事 結 案 件 數					
		合 計	成 立	不 成 立	合 計		債 權、債 務		物 權(房 地 產)	
Year	Total				Settled	Unsettled	成 立	不 成 立	成 立	不 成 立
		Settled	Unsettled	Settled			Unsettled	Settled	Unsettled	
民國100年	2011	898	885	13	177	1	11	—	159	1
民國101年	2012	1,001	986	15	160	6	—	2	160	2
民國102年	2013	976	959	17	169	2	16	—	128	2
民國103年	2014	915	903	12	141	2	9	—	102	2
民國104年	2015	975	954	21	131	3	15	1	103	—
民國105年	2016	958	944	14	123	1	95	—	9	1
民國106年	2017	954	948	6	107	—	91	—	10	—
民國107年	2018	970	963	7	111	1	96	1	8	—
民國108年	2019	992	951	41	113	—	94	—	8	—
民國109年	2020	1,043	975	68	94	3	83	3	5	—
民國110年	2021	863	824	39	86	3	73	3	6	—

資料來源：本所民政課。

Table 10-2 Mediations Conducted — by Case Type

Unit: Cases

Resolved Civil Cases									
親屬(婚姻) Relative(Marriage)		繼 承 Inheritance		商事(公害) Commercial Business(Public Damage)		營 建 工 程 Construction		其 他 Others	
成 立 Settled	不 成 立 Unsettled	成 立 Settled	不 成 立 Unsettled	成 立 Settled	不 成 立 Unsettled	成 立 Settled	不 成 立 Unsettled	成 立 Settled	不 成 立 Unsettled
—	—	2	—	—	—	5	—	—	—
—	—	—	—	—	—	—	1	—	1
4	—	3	—	5	—	8	—	5	—
2	—	1	—	7	—	3	—	17	—
3	—	2	—	1	1	2	—	5	1
—	—	—	—	16	—	2	—	1	—
—	—	—	—	—	—	—	—	6	—
—	—	1	—	—	—	2	—	4	—
2	—	1	—	—	—	—	—	8	—
3	—	—	—	—	—	—	—	3	—
—	—	—	—	—	—	—	—	7	—

Source : Civil Affairs Section of East District.

表 10-2 辦理調解業務 — 案件別 (續完)

單位：件

年別 Year		刑 事 結 案 件 數							
		合 計 Total		妨 害 風 化 Offense Against Sexual Morality		妨 害 婚 姻 及 家 庭 Offense Against Marriage & Family		傷 害 Injury	
		成 立 Settled	不 成 立 Unsettled	成 立 Settled	不 成 立 Unsettled	成 立 Settled	不 成 立 Unsettled	成 立 Settled	不 成 立 Unsettled
民國100年	2011	708	12	1	—	—	1	701	11
民國101年	2012	826	9	—	—	1	—	802	9
民國102年	2013	790	15	—	—	—	—	773	14
民國103年	2014	762	10	—	—	—	—	745	8
民國104年	2015	823	18	—	—	1	—	812	17
民國105年	2016	821	13	—	—	—	—	802	13
民國106年	2017	841	6	—	—	—	—	836	6
民國107年	2018	852	6	—	—	—	—	848	6
民國108年	2019	838	41	1	—	—	—	835	41
民國109年	2020	881	65	—	—	—	—	877	65
民國110年	2021	738	36	—	—	—	—	734	36

資料來源：本所民政課。

Table 10-2 Mediations Conducted — by Case Type (Cont.End)

Unit: Cases

Resolved Criminal Cases

妨害自由名譽信用及秘密 Offense Against Personal Liberty, Reputation, Credit & Personal Privacy		詐欺侵占及竊盜 Fraudulency, Misappropriation & Larceny		毀棄損壞 Destruction, Abandonment, & Damage of Public & Other Property		其 他 Others	
成 立 Settled	不 成 立 Unsettled	成 立 Settled	不 成 立 Unsettled	成 立 Settled	不 成 立 Unsettled	成 立 Settled	不 成 立 Unsettled
—	—	1	—	5	—	—	—
—	—	—	—	7	—	16	—
2	—	—	—	14	—	1	1
1	—	6	—	10	2	—	—
2	—	2	—	4	1	2	—
—	—	—	—	2	—	17	—
1	—	—	—	2	—	2	—
1	—	—	—	3	—	—	—
1	—	—	—	1	—	—	—
—	—	—	—	2	—	2	—
—	—	1	—	1	—	2	—

Source : Civil Affairs Section of East District.

表 10-3 調解委員會組織概況

單位：人

年底別 End of Year		調解 委員數 No. of Mediators	按性別分 by Sex		按年齡分	
			男 Male	女 Female	未滿 40歲 Under 40 years of Age	40-50 歲未滿 40-under 50 years of Age
民國100年底	End of 2011	11	8	3	—	—
民國101年底	End of 2012	11	8	3	—	—
民國102年底	End of 2013	11	8	3	—	—
民國103年底	End of 2014	11	8	3	—	—
年底別 End of Year		調解 委員數 No. of Mediators	按性別分 by Sex		按年齡分	
			男 Male	女 Female	未滿 40歲 Under 40 years of Age	40-50 歲未滿 40-under 50 years of Age
民國104年底	End of 2015	11	8	3	—	—
民國105年底	End of 2016	11	8	3	—	—
民國106年底	End of 2017	11	8	3	—	—
民國107年底	End of 2018	10	7	3	—	—
民國108年底	End of 2019	11	8	3	—	—
民國109年底	End of 2020	11	8	3	—	—
民國110年底	End of 2021	11	8	3	—	—

資料來源：本所民政課。

Table 10-3 Mediation Committee Organizational Profile

Unit: Persons

by Age		按教育程度分					by Educational Attainment
50-60 歲未滿	60歲 以上	大專 以上		高中 (職)	國中	國小及 以下	
50-under	Over	Junior College & Above		Senior High (Vocational) School	Junior High School	Primary School & Below	
1	10			2	7	2	—
1	10			2	7	2	—
2	9			3	7	1	—
2	9			3	7	1	—

by Age		按教育程度分					by Educational Attainment
50-60 歲未滿	60歲 以上	研究所 (含)以上	大學 校院	專科 學校	高中 (職)	國中	國小及 以下
50-under	Over	Graduate School & Above	University	Junior College	Senior High (Vocational) School	Junior High School	Primary School & Below
3	8	—	1	4	5	1	—
2	9	—	1	4	5	1	—
1	10	—	2	3	5	1	—
1	9	—	2	3	4	1	—
2	9	—	1	5	4	1	—
2	9	—	1	5	4	1	—
2	9	—	1	5	4	1	—

Source : Civil Affairs Section of East District.

表 10-3 調解委員會組織概況 (續完)

單位：人

年底別 End of Year		按行業分 by Industry			
		農、林、 漁、牧業 Agriculture、 Forestry、 Fishery、 Husbandry	製造業、水電、 燃氣業及營造業 Manufacturing, Water & Electricity Supply, Gas Supply, Construction	商業 Commerce	服務業 及其他 Service Trade & Other Service
民國100年底	End of 2011	—	—	7	4
民國101年底	End of 2012	—	—	7	4
民國102年底	End of 2013	—	1	4	6
民國103年底	End of 2014	—	—	8	3
年底別 End of Year		按行業分 by Industry			
		農、林、 漁、牧業 Agriculture、 Forestry、 Fishery、 Husbandry	製造業、水電、 燃氣業及營造業 Manufacturing, Water & Electricity Supply, Gas Supply, Construction	商業 Commerce	服務業 及其他 Service Trade & Other Service
民國104年底	End of 2015	—	—	6	5
民國105年底	End of 2016	—	—	6	5
民國106年底	End of 2017	—	—	6	5
民國107年底	End of 2018	—	1	1	8
民國108年底	End of 2019	—	—	2	9
民國109年底	End of 2020	—	—	2	9
民國110年底	End of 2021	—	1	1	9

資料來源：本所民政課。

Table 10-3 Mediation Committee Organizational Profile (Cont.End)

Unit: Persons

按服務公職分 by Public Servant		按委員年資分 by Members of Seniority			
曾任公職	未曾任公職	未滿4年	4-未滿8年	8-未滿16年	16年以上
Used to Take on a Public Servant	Never Used to Take on a Public Servant	Under 4 Years	4-under 8 Years	8-under 16 Years	Over 16 Years
9	2	2	5	2	2
9	2	2	5	2	2
1	10	3	6	1	1
1	10	2	6	2	1

按服務公職分 by Public Servant		按委員年資分 by Members of Seniority			
曾任公職	未曾任公職	未滿4年	4-未滿8年	8-未滿16年	16年以上
Used to Take on a Public Servant	Never Used to Take on a Public Servant	Under 4 Years	4-under 8 Years	8-under 16 Years	Over 16 Years
1	10	3	1	7	—
1	10	3	1	7	—
8	3	3	—	7	1
7	3	3	—	1	6
8	3	—	4	1	6
8	3	2	3	1	5
7	4	3	3	1	4

Source : Civil Affairs Section of East District.

表 10-4 推行社區發展工作概況

年底別 End of Year		社區發展協會數 (個) No. of Community Development Associations (Units)	現有社區戶數 (戶) No. of Households of Communities (Households)	社區人口數 (人) No. of Population of Communities (Persons)	理監事人數 (人) No. of Directors and Supervisors (Persons)
民國100年底	End of 2011	11	26,112	73,960	156
民國101年底	End of 2012	11	18,799	54,173	144
民國102年底	End of 2013	11	19,124	54,724	154
民國103年底	End of 2014	11	19,375	55,095	154
民國104年底	End of 2015	11	19,654	55,569	154
民國105年底	End of 2016	11	19,875	55,915	154
民國106年底	End of 2017	11	20,105	56,340	156
民國107年底	End of 2018	13	22,849	64,169	188
民國108年底	End of 2019	14	28,523	75,943	195
民國109年底	End of 2020	15	28,857	75,913	196
民國110年底	End of 2021	15	29,314	75,588	196

資料來源：臺中市政府社會局。

附註：1.社區發展協會數不含未依程序成立社區發展協會之社區。

2.①係以年度計算。

Table 10-4 Result of Promotion for Community Development

參加社區 發展協會 會員數 (人)	設置社區 生產建設 基金(個)	實際使用經費 (千元) Outlay (N.T.1,000) ①		
		合計	政府補助款	社區自籌款
Persons of Community Development Associations (Persons)	Community Economic Development Fund (Units)	Total	Government-Provided	Self-Provided
875	—	739	550	189
1,318	—	459	300	159
1,384	—	330	330	—
1,353	—	1,064	479	585
1,435	—	1,233	851	381
1,149	—	1,474	1,035	439
1,435	—	1,469	987	482
1,428	—	1,748	1,350	399
1,544	—	2,340	1,517	823
1,526	—	2,193	1,370	822
1,472	—	2,463	1,707	757

Source : Social Affairs Bureau of Taichung City Government.

Note : 1.Community Councils not duly established were not included.

2.The figures of ① are calculated annually.

表 10-4 推行社區發展工作概況 (續1)

年底別 End of Year	社區活動中心(幢) Community Activity Centers (Units)			辦理社區 幹部訓練 (人次)① Topic Training (Person-Times)
	原建	新建	修擴建	
	Original Construction	Newly Construction	Repaired Construction	
民國100年底 End of 2011	—	—	—	323
民國101年底 End of 2012	—	—	—	182
民國102年底 End of 2013	—	—	—	—
民國103年底 End of 2014	—	—	—	—
民國104年底 End of 2015	—	—	—	—
民國105年底 End of 2016	—	—	—	150
民國106年底 End of 2017	—	—	—	—
民國107年底 End of 2018	—	—	—	712
民國108年底 End of 2019	—	—	—	378
民國109年底 End of 2020	—	—	—	—
民國110年底 End of 2021	—	—	—	—

資料來源：臺中市政府社會局。

附註：①係以年度計算。

Table 10-4 Result of Promotion for Community Development (Cont.1)

社區發展工作項目 Work Items of Community Development				
辦理 社區觀摩 (人次)① Community Exposition (Person-Times)	社區長壽 俱樂部 (處) Elderly Community Club (Places)	社區成長 教室 (班) Community Growth Room (Classes)	社區守望相助 隊之設置 (隊) Community Mutual-Help Programs (Teams)	
200	2	7		—
—	—	6		—
—	—	3		—
292	—	2		—
78	—	2		—
200	—	2		—
567	—	2		—
678	—	2		1
677	—	3		—
1,117	—	14		3
809	—	14		3

Source : Social Affairs Bureau of Taichung City Government.

Note : The figures of ① are calculated annually.

表 10-4 推行社區發展工作概況 (續2完)

年底別 End of Year		社區發展工作項目			
		社區民俗 藝文康樂班 (隊) Community Folk Custom Arts & Recreation Squads (Teams)	社區志願服務 Community Volunteer Service		辦理社區照 顧關懷據點 (處) Community Care Centers (Places)
			團隊 (隊) Teams (Teams)	志工數 (人) No. of Volunteers (Persons)	
民國100年底	End of 2011	—	8	—	—
民國101年底	End of 2012	—	4	189	2
民國102年底	End of 2013	1	4	189	2
民國103年底	End of 2014	2	3	247	2
民國104年底	End of 2015	2	3	247	3
民國105年底	End of 2016	1	2	250	4
民國106年底	End of 2017	2	2	143	5
民國107年底	End of 2018	4	4	464	8
民國108年底	End of 2019	4	6	336	8
民國109年底	End of 2020	2	8	335	8
民國110年底	End of 2021	2	8	336	8

資料來源：臺中市政府社會局。

附註：①係以年度計算。

Table 10-4 Result of Promotion for Community Development
(Cont.2 End)

Work Items of Community Development			
社區 圖書室 (處) Community Libraries (Places)	社區刊物 (期)① Community Publications (Serials)	服務成果① Achievements of Services	
		福利服務或活動 (受益人次) Welfare Services of Activities (Beneficiary-Times)	其他服務 (受益人次) Others (Beneficiary-Times)
—	4	—	—
—	8	5,384	—
—	8	5,656	—
—	8	5,400	—
—	12	35,449	—
—	6	28,470	—
—	4	14,279	—
—	4	12,062	4,340
—	4	14,798	5,698
—	4	12,853	7,073
—	4	11,413	2,522

Source : Social Affairs Bureau of Taichung City Government.

Note : The figures of ① are calculated annually.

表 10-5 民防團隊編組

單位：個、人

年底別 End of Year	民防團團組數(個) Civil Defense Regiment (Units)					民防團人數(人)		
	合計 Total	團部 Regiment Headquarter	疏散避難 宣慰 中隊 Evacuation Company	民防 分團 Clique	勤務組 Service Section	合計		
						計 Subtotal	團部 Regiment Headquarter	疏散避難 宣慰 中隊 Evacuation Company
民國100年底 End of 2011	26	1	1	17	7	103	17	18
民國101年底 End of 2012	19	1	1	17	—	76	19	18
民國102年底 End of 2013	19	1	1	17	—	76	19	18
民國103年底 End of 2014	19	1	1	17	—	76	21	16
民國104年底 End of 2015	19	1	1	17	—	87	22	14
民國105年底 End of 2016	19	1	1	17	—	84	20	14
民國106年底 End of 2017	19	1	1	17	—	83	19	14
民國107年底 End of 2018	19	1	1	17	—	84	20	14
民國108年底 End of 2019	19	1	1	17	—	82	19	12
民國109年底 End of 2020	19	1	1	17	—	83	19	13
民國110年底 End of 2021	19	1	1	17	—	82	18	13

資料來源：本所民政課。

Table 10-5 Civil Defense Regiment

Unit : Units · Persons

Civil Defense Regiment Num. of Population(Persons)											
Total		幹部 Leader					隊員 Member				
民防分團	勤務組	計	團部	疏散避難宣慰中隊	民防分團	勤務組	計	團部	疏散避難宣慰中隊	民防分團	勤務組
Clique	Service Section	Subtotal	Regiment Headquarter	Evacuation Company	Clique	Service Section	Subtotal	Regiment Headquarter	Evacuation Company	Clique	Service Section
45	23	45	9	6	23	7	58	8	12	22	16
39	—	47	11	6	30	—	29	8	12	9	—
39	—	47	11	6	30	—	29	8	12	9	—
39	—	32	9	6	17	—	44	12	10	22	—
51	—	49	9	6	34	—	38	13	8	17	—
50	—	51	11	6	34	—	33	9	8	16	—
50	—	50	10	6	34	—	33	9	8	16	—
50	—	51	11	6	34	—	33	9	8	16	—
51	—	51	11	6	34	—	31	8	6	17	—
51	—	51	11	6	34	—	32	8	7	17	—
51	—	51	11	6	34	—	31	7	7	17	—

Source : Civil Affairs Section of East District.

表 10-6 民防團隊年度訓練成果

單位：場、人、%

年別 Year			訓練場次(場) No. of Training(No.)				法定應到人數	
			團本部 Regiment Headquarter	疏散避難 宣慰中隊 Evacuation Company	民防分團 Clique	勤務組 Service Section	團本部 Regiment Headquarter	疏散避難 宣慰中隊 Evacuation Company
民國100年	常年訓練	Normal Train	1	1	1	—	19	18
2011	基本訓練	Basic Train	—	—	—	—	—	—
民國101年	常年訓練	Normal Train	1	1	1	—	19	18
2012	基本訓練	Basic Train	—	—	—	—	—	—
民國102年	常年訓練	Normal Train	1	1	1	—	19	18
2013	基本訓練	Basic Train	—	—	—	—	—	—
民國103年	常年訓練	Normal Train	1	1	1	—	21	16
2014	基本訓練	Basic Train	—	—	—	—	—	—
民國104年	常年訓練	Normal Train	—	—	—	—	—	—
2015	基本訓練	Basic Train	1	1	1	—	22	14
民國105年	常年訓練	Normal Train	1	1	1	—	22	14
2016	基本訓練	Basic Train	—	—	—	—	—	—
民國106年	常年訓練	Normal Train	1	1	1	—	20	14
2017	基本訓練	Basic Train	—	—	—	—	—	—
民國107年	常年訓練	Normal Train	1	1	1	—	20	14
2018	基本訓練	Basic Train	—	—	—	—	—	—
民國108年	常年訓練	Normal Train	—	—	—	—	—	—
2019	基本訓練	Basic Train	1	1	1	—	19	13
民國109年	常年訓練	Normal Train	1	1	1	—	19	13
2020	基本訓練	Basic Train	—	—	—	—	—	—
民國110年	常年訓練	Normal Train	1	—	—	—	12	6
2021	基本訓練	Basic Train	—	—	—	—	—	—

資料來源：本所民政課。

Table 10-6 Result of Civil Defense Regiment for Annual Training

Unit : No.、Persons、%

Expected Attendance		實到人數 Actual Attendance				實到人數占法定應到人數比率 Actual Attendance % of Expected Attendance			
民防分團	勤務組	團本部	疏散避難 宣慰中隊	民防分團	勤務組	團本部	疏散避難 宣慰中隊	民防分團	勤務組
Clique	Service Section	Regiment Headquarter	Evacuation Company	Clique	Service Section	Regiment Headquarter	Evacuation Company	Clique	Service Section
39	—	19	18	39	—	100.00	100.00	100.00	--
—	—	—	—	—	—	--	--	--	--
39	—	19	18	39	—	100.00	100.00	100.00	--
—	—	—	—	—	—	--	--	--	--
39	—	18	17	35	—	94.74	94.44	89.74	--
—	—	—	—	—	—	--	--	--	--
39	—	21	15	38	—	100.00	93.75	97.43	--
—	—	—	—	—	—	--	--	--	--
—	—	—	—	—	—	--	--	--	--
51	—	20	14	44	—	90.91	100.00	86.27	--
51	—	18	12	49	—	81.80	86.00	96.00	--
—	—	—	—	—	—	--	--	--	--
50	—	20	14	49	—	100.00	100.00	98.00	--
—	—	—	—	—	—	--	--	--	--
50	—	19	13	49	—	95.00	92.86	98.00	--
—	—	—	—	—	—	--	--	--	--
—	—	—	—	—	—	--	--	--	--
51	—	19	11	50	—	100.00	84.62	98.04	--
51	—	18	12	51	—	94.74	92.31	100.00	--
—	—	—	—	—	—	--	--	--	--
9	—	12	6	9	—	100.00	100.00	100.00	--
—	—	—	—	—	—	--	--	--	--

Source : Civil Affairs Section of East District.

臺中市東區統計年報

中華民國 110 年

編 印 者：臺中市東區區公所會計室

地 址：401016 臺中市東區長福路 245 號

電 話：04-22151988

出版日期：中華民國 111 年 06 月

本刊同時登載於臺中市東區區公所網站，

網址為 <http://www.east.taichung.gov.tw/>

中華民國二十一年

臺中市東區統計年報

臺中市東區區公所編印

第四市場 X 「插畫家逛菜市」創作展



臺中市東區區公所

EAST DISTRICT OFFICE · TAICHUNG CITY

